اطلاعات

۲۸ صفحه — تکشماره ۲۰ ریال

یکشنبه ۲۶ خرداد ۱۳۷۰ ـ ۳ ذیحجه ۱۴۱۱ ـ ۱۶ ژوئن ۱۹۹۱ ـ شماره ۱۹۳۵۱

هفته اول تیر ماه، به‌عنوان هفته صرفه‌جویی در مصرف آب اعلام شد

در صفحه ۲

اسامی پذیرفته شدگان آزمون سراسری دوره های ادامه تحصیل ضمن خدمت فرهنگیان اعلام شد

در صفحه ۳

مهلت ثبت نام و تاریخ آزمون دوره های کارشناسی ناپیوسته فنی و حرفه‌ای اعلام شد

در صفحه ۱۴

جدول زمانبندی توزیع سکه بهار آزادی برای ودیعه گذاران

در صفحه ۴

چهار مزدور رژیم صهیونیستی توسط رزمندگان حزب‌الله در جنوب لبنان به هلاکت رسیدند

* علامه فضل الله: مسأله گروگانها به پایان خود رسیده است
* شرکت آمریکایی «بکتل» طرح بازسازی بیروت را برعهده گرفت

در صفحه آخر

رژیم صهیونیستی مقدمات اسکان یهودیان فالاشه را در مناطق اشغالی جنوب لبنان، فراهم می کند

در گفتگوی تلفنی رئیس جمهوری با فرانسوا میتران انجام شد:

تبادل نظر ایران و فرانسه درباره تحولات منطقه خلیج فارس و اوضاع بحرانی داخل عراق

■ روسای جمهوری ایران و فرانسه نسبت به حل اختلافات مالی دو کشور ابراز رضایت کردند

* سرویس سیاسی: حجت‌الاسلام والمسلمین هاشمی رفسنجانی و آقای میتران روسای جمهوری ایران و فرانسه ظهر دیروز در یک مکالمه تلفنی، آخرین تحولات منطقه خلیج فارس، وضعیت کنونی آوارگان در شمال و جنوب عراق و نیز روابط دوجانبه را مورد بحث و گفتگو قرار دادند.

به گزارش روابط عمومی ریاست جمهوری، در این مذاکره تلفنی، روسای جمهور دو کشور از اینکه حل اختلافات مالی بین ایران و فرانسه مراحل نهایی خود را طی می کند، اظهار رضایت کردند.

آقای هاشمی رفسنجانی و آقای میتران همچنین ضمن ابراز امیدواری نسبت به تحکیم و تعمیق روابط فیمابین در این فصل جدید، بر گسترش همکاریها در زمینه‌های مختلف تاکید کردند.

آخرین مسایل مربوط به منطقه و تحولات جهانی در جلسه شورای عالی امنیت ملی مورد بررسی قرار گرفت

● سرویس سیاسی ـ شورای عالی امنیت ملی کشور، عصر دیروز به ریاست حجت‌الاسلام والمسلمین هاشمی رفسنجانی رئیس جمهوری و با شرکت اعضاء، مشاوران سیاسی و فرماندهان عالیرتبه نظامی تشکیل جلسه داد.

در این جلسه، آخرین وضع منطقه و مسایل جهانی مورد بررسی و تصمیم‌گیری قرار گرفت.

آمریکا، عراق را به نقض موافقتنامه های صلح متهم کرد

* بوش از دولت عراق خواست، برای تضمین اجرای کامل قطعنامه آتش بس شورای امنیت، با سازمان ملل همکاری کند
* بوش بار دیگر برادامهٔ مجازاتهای اقتصادی عراق تا سرنگونی رژیم صدام حسین تأکید کرد
* رئیس دایره اطلاعات ارتش عراق و معاون وی به اتهام فعالیتهای ضد دولتی دستگیر شدند.

* لوس آنجلس ـ خبرگزاری‌ها: «جرج بوش»، رئیس جمهوری آمریکا، دیروز گفت. بخشی از توان هسته‌ای عراق احتمالا با وجود حملات هوایی گسترده آمریکا و متحدانش در جنگ خلیج فارس سالم مانده است. وی از دولت عراق خواست، برای تضمین اجرای کامل قطعنامه آتش بس شورای امنیت، با سازمان ملل متحد همکاری کند.

پیش از این، یك دانشمند فراری عراقی به آمریکا اطلاع داده بود، احتمالاً ۴ مرکز هسته‌ای عراق در شمال این کشور که آمریکائیان در جریان عملیات هوایی از آن‌ها اطلاعی نداشتند، سالم مانده است.

بوش که در مصاحبه‌ای با خبرنگاران تلویزیون «لوس‌انجلس» شرکت کرده بود، گفت؛ شواهد امر نشان می‌دهد عراق موافقتنامه‌های صلح را که روی انهدام کامل توان هسته‌ای این کشور تاکید دارد، نقض کرده است.

بوش گفت؛ ما باید واقعیت امر را کشف کنیم و مطمئن شویم که عراق یك قدرت هسته‌ای باقی نخواهد ماند. بنابر این، باید در این باره تحقیق کنیم.

بوش افزود؛ سازمان ملل متحد دارای کمیته‌ای است که باید تمام جنبه‌های این مساله را مورد تحقیق قرار دهد و از تمام مناطقی که فراریان یا اطلاعات جاسوسی از آنها نامبرده اند دیدن کند.

وی گفت؛ رئیس جمهوری عراق بهتر است در این باره صریح باشد و این نیز یکی از دلایلی است که عادی شدن روابط تحت شرایط موجود را غیرممکن می‌سازد.

«جرج بوش» یك بار دیگر تاکید کرد؛ تا زمانیکه صدام حسین قدرت را در دست دارد، آمریکا روابطش را با عراق عادی نخواهد ساخت.

طبق قطعنامه آتش بس، عراق باید تمام توانایی هسته‌ای خود را که بوش قبلا گفته بود در حملات هوایی آمریکا و متحدانش منهدم شده است، نابود کند.

شورای امنیت، کمیسیون ویژه‌ای را برای تضمین اجرای آتش بس تشکیل داده است و این کمیسیون قرار است از دانشمند فراری عراقی تحقیق کند.

بوش گفت؛ آمریکا در نظر ندارد مجازات‌های اقتصادی علیه عراق را کاهش دهد و تا زمانیکه صدام حسین قدرت را در دست دارد، این مجازات‌ها ادامه خواهد یافت. وی اضافه کرد؛ آمریکا ۱/۴ میلیارد دلار دارایی عراق را که پس از تهاجم این کشور به کویت مسدود کرده بود، آزاد نخواهد کرد. کمیته مجازات‌های سازمان ملل اخیراً به ۳۱ کشور اجازه داد در صورتیکه تشخیص دهند عراق از پولهایش می‌خواهد برای تامین نیازهای اولیه خود استفاده کند، می‌توانند دارایی‌هایش را آزاد سازند.

در این میان، نیروهای آمریکا و متحدانش دیروز شهر «دهوك» واقع در شمال عراق را تخلیه و امور این شهر را به دست گاردهای سازمان ملل متحد سپردند.

عقب‌نشینی نیروها از دهوك که درخارج از منطقه امن شمال عراق واقع است، بدون حادثه صورت گرفت، اما ساکنان شهر گفتند اطمینان دارند پلیس امنیتی عراق بلافاصله وارد شهر خواهند شد.

فرمانده نیروهای آمریکایی گفت؛ نیروهای متحد در منطقه امن مراقب دهوك خواهند بود و اجازه نخواهند داد این شهر مورد تجاوز قرار گیرد.

از سویی به گفته رادیو عراق انقلابی، یك گروه از معارضان عراقی در حمله به گروهانهای سوم و چهارم ازهنگ سوم تیپ ۴۷۲ لشگر ۳ مرزی رژیم عراق، در مردابهای العماره، ضمن کشته و مجروح ساختن جمعی از افراد این واحدها، چند تن را اسیر کردند و مقادیری سلاح مربوط به این نیروها را نیز به غنیمت گرفتند.

این رادیو افزود؛ حمله مشابه دیگری در مردابهای العماره و در نزدیکی «عجیرده» توسط انقلابیون عراقی علیه نیروهای بعثی انجام شده است.

● پاکسازی مخالفان صدام در رده‌های بالای ارتش عراق

از سویی، به گفته افسران نظامی نیروهای متحد و یك رهبر سیاسی عراق در دهوك، رئیس دائره اطلاعات (جاسوسی) ارتش عراق به خاطر فعالیت‌های ضد دولتی، توسط «صدام حسین» رئیس جمهوری عراق زندانی شده است.

به گزارش آسوشیتدپرس از دهوك، آنها گفتند؛ ژنرال «وفیق جاسم سماری»، اوایل ماه ژوئن درچارچوب پاکسازی افسرانی که گفته می‌شود به «صدام حسین» وفادار نیستند، دستگیر شده است.

افسران نظامی نیروهای متحد همچنین گفتند که ژنرال عراقی به نام سرتیپ «نشوان دانون»، نماینده ارشد عراق در نزد نیروهای اشغال کننده شمال عراق نیز ناپدید شده است و احتمال دارد وی دستگیر شده باشد.

بنیاد شهید انقلاب اسلامی با صدور اطلاعیه‌ای اعلام کرد:

مراسم تجلیل از شهدای فاجعه مکه چهارشنبه برگزار می‌شود

* سرویس سیاسی: روابط عمومی بنیاد شهید انقلاب اسلامی با صدور اطلاعیه‌ای اعلام کرد: مراسم تجلیل از شهدای بزرگوار فاجعهٔ ششم ذی‌الحجه در مکه مکرمه، روز چهارشنبه این هفته در تهران برگزار می‌شود.

جزئیات این مراسم در اطلاعیه‌های بعدی این بنیاد اعلام خواهد شد.

توسط رئیس دفتر سیاسی دبیرکل سازمان ملل متحد

پیام دبیر کل سازمان ملل متحد تسلیم وزیر امور خارجه کشورمان شد

رئیس دفتر سیاسی دبیرکل سازمان ملل متحد آمادگی این سازمان را برای اجرای بندهای معوقه قطعنامه ۵۹۸ اعلام کرد.

دکتر ولایتی: اگر چنانچه قطعنامه ۵۹۸ به طور کامل اجرا شده بود، امروز منطقه متحمل خسارات ناشی از جنگ خلیج فارس نبود.

* سرویس سیاسی: آقای «استفانی دس» رئیس دفتر سیاسی دبیرکل سازمان ملل متحد برای معارفه و ارائه پیام دبیرکل سازمان ملل متحد، با آقای دکتر ولایتی وزیر امور خارجه ملاقات کرد.

به گزارش اداره اطلاعات و اخبار وزارت امور خارجه، در این ملاقات آقای «استفانی دس» ضمن تسلیم نامه دبیرکل سازمان ملل متحد اعلام داشت: ماموریت وی پس از پایان یافتن ماموریت «یونیماگ» در مرز ایران و عراق، در تهران شروع شده است و آماده است بندهای معوقه قطعنامه ۵۹۸ را پیگیری کند.

سپس دکتر ولایتی ضمن خوش آمد گویی به آقای «استفانی دس» و اعضاء دفتر جدید دبیرکل در تهران، به اهمیت اجراء بندهای ۶، ۷ و ۸ قطعنامه ۵۹۸ اشاره کرد و اجرای آن را ضرورتی برای استقرار صلح و امنیت در منطقه خلیج فارس خواند.

وزیر امور خارجه کشورمان افزود: چنانچه قطعنامه ۵۹۸ بطور کامل اجرا شده بود، امروز منطقه متحمل خسارات ناشی از جنگ خلیج فارس نبود.

گزارش تخمین خسارات ناشی از جنگ تحمیلی تسلیم شورای امنیت خواهد شد

در صفحه ۴

نحوه و شرایط استفاده از مزایای بیمه صاحبان حرف و مشاغل آزاد اعلام شد

در صفحه ۱۳

عملیات احداث مسیرهای اتوبوس برقی در تهران آغاز شد

صفحه ۲

در گفتگوی اختصاصی معاون اجرائی سازمان سنجش با «اطلاعات» اعلام شد:

تعداد شرکت کنندگان، مواد امتحانی، تاریخ توزیع کارت و برگزاری آزمون مرحله دوم کنکور

* سرویس فرهنگی ـ هنری: جزئیات مربوط به تعداد شرکت کنندگان در آزمون مرحله دوم، تاریخ توزیع کارت ورود به جلسه مواد امتحانی گروه‌های آزمایش چهارگانه، تاریخ برگزاری آزمون و تاریخ اعلام نتایج نهایی کنکور تشریح شد.

دکتر حسین توکلی معاون اجرائی سازمان سنجش آموزش کشور صبح امروز در گفتگوی اختصاصی با خبرنگار فرهنگی «اطلاعات» ابتداء پیرامون تعداد شرکت کنندگان در آزمون مرحله دوم به تفکیك گروههای آزمایش چهارگانه گفت: در آزمون مرحله دوم حدود ۳۰۰ هزار نفر شرکت می کنند که از این تعداد در گروه آزمایش علوم ریاضی ـ فنی ۷۵ هزار و ۵۵۵ نفر، علوم تجربی ۸۵ هزار و ۹۳۵ نفر، علوم انسانی، ۱۳۴ هزار و ۹۶۴ نفر و هنر ۴۵۳۵ نفر شرکت خواهند کرد.

وی اضافه کرد: آزمون مرحله دوم گروه آزمایش هنر صبح روز جمعه (۷۰/۴/۲۸) منحصراً در شهرستان تهران برگزار می شود و کارت ورود به جلسه این آزمون به همراه فرم انتخاب رشته در روزهای چهارشنبه ۲۶ و پنجشنبه ۲۷ تیرماه براساس برنامه زمانی که متعاقبا اعلام می‌شود، منحصراً در تهران توزیع خواهد شد.

بقیه در صفحه ۲

صبح امروز با حضور رئیس قوه قضائیه

مراسم معارفه رئیس جدید دیوان عدالت اداری کشور برگزار شد

سرویس خبری: مراسم معارفه حجت‌الاسلام والمسلمین محمدرضا عباسی‌فرد رئیس جدید دیوان عدالت اداری صبح امروز با سخنان «آیت الله محمدیزدی» رئیس قوه قضائیه و با حضور دادستان کل کشور، رئیس دیوانعالی کشور، وزیر دادگستری، مشاوران و معاونین رئیس قوه قضائیه، گروهی از مقامات بلندپایه قضائی کشور و عده‌ای از قضات دیوان عدالت اداری در سالن آمفی تئاتر این دیوان برگزار شد.

به گزارش خبرنگار ما، در این مراسم، آیت الله یزدی رئیس قوه قضائیه طی سخنانی با تاکید برجایگاه والای دیوان عدالت اداری در تشکیلات قضایی کشور گفت: دیوان عدالت اداری و دیوان عالی کشور از نظر شکل کاری در یک سطح قرار دارند.

وی افزود: اگر گفته می‌شود دستگاه قضائی نظارت بر حسن اجرای قوانین، پیشگیری از وقوع جرم، مجازات مجرمان و... را برعهده دارد، به ان معنی است که این تشکیلات بزرگترین عامل ثبات در کشور محسوب می‌شود.

وی با اشاره به بیانات مقام معظم رهبری که فرموده بودند: «قوه قضائیه نبض دستگاه اداری و وضعیت عمومی کشور است» گفت: باید به قوه قضائیه نگاه کرد و اگر تشکیلات قضایی کشور درست کار کند، سایر تشکیلات کشور نیز همین طور خواهد بود، لذا قضات علاوه بر نگاه کردن به مجموعه تشکیلات دستگاه مربوط به خود باید، مجموعه کشور را نیز درنظر بگیرند زیرا در دستگاه قضائی، قضات رکن اساسی تشکیلات قضا محسوب می‌شوند و مقامات بلندپایه کشور نیز توجه خاصی به تشکیلات قضائی و رفع مشکلات آن دارند.

آقای یزدی ضمن قدردانی از خدمات «آیت الله موسوی تبریزی» رئیس سابق دیوان عدالت اداری به تشریح خصوصیات رئیس جدید این دیوان پرداخت و گفت: مطمئن هستم با روحیاتی که از ایشان سراغ دارم در این تشکیلات جدید نیز موفق خواهند بود. آنگاه «حجت الاسلام والمسلمین عباسی فرد» رئیس جدید دیوان عدالت اداری سخنان مبسوطی پیرامون جایگاه این دیوان بیان کرد.

از سوی وزارت نیرو

هفته اول تیرماه، به عنوان «هفته صرفه جوئی آب» اعلام شد

سرویس اقتصادی: چند تن از مسئولین وزارت نیرو و سازمان آب منطقه‌ای تهران صبح امروز در یک مصاحبه مطبوعاتی هفته اول تیرماه را به عنوان «هفته صرفه جوئی در مصرف آب» اعلام کردند.

در طول این هفته الگوی مصرف با توجه به شرایط اقلیمی و نیز در بخشهای آب شرب و کشاورزی از طریق برنامه های وزارت نیرو ارائه می‌شود.

در این مصاحبه مطبوعاتی مهندس منوچهری معاون آب و فاضلاب شهری وزارت نیرو، مهندس تفضلی و مهندس ازگلی مدیرعامل و معاون سازمان آب منطقه‌ای تهران و نیز اعضای کمیته صرفه‌جوئی در مصرف آب حضور داشتند.

شرکت کنندگان در این مصاحبه ضرورتهای صرفه جوئی در مصرف آب را مورد تاکید قرار دادند.

مراسم گرامیداشت یاد قربانیان زلزله سال گذشته در رودبار سی ام خرداد ماه برگزار می‌شود

رشت ـ ستاد بزرگداشت سالگرد قربانیان زلزله دلخراش سی ویکم خرداد ماه سال گذشته مستقر در فرمانداری رودبار با صدور اطلاعیه‌ای اعلام کرد که مراسم گرامیداشت یاد جانباختگان این فاجعه جانگداز از ساعت نه الی یک بعدازظهر روز پنجشنبه سی ام خردادماه با شرکت خانواده های داغدار زلزله زده در سالن تختی رودبار برگزار می‌شود.

به گزارش واحد مرکزی خبر از امت سلحشور و قهرمان ایران اسلامی برای شرکت در آئین گرامیداشت قربانیان زلزله فوق دعوت به عمل آمده است.

نحوه ارایه خدمات و تسهیلات اعتباری به زلزله‌زدگان استان گیلان اعلام شد

رشت ـ خبرنگار اطلاعات: از ۲۵۰ میلیارد ریال تسهیلات اعتباری برای احداث مسکن در مناطق زلزله‌زده گیلان و زنجان، ۱۹۰ میلیارد ریال به ساکنان نقاط آسیب‌دیده گیلان پرداخت شده است.

آقای مهندس تابشی استاندار گیلان در گفتگویی با «اطلاعات» ضمن اعلام مطلب فوق، اظهار داشت: با پرداخت تسهیلات اعتباری مزبور تاکنون پیشرفتهای مناسبی در زمینه بازسازی مناطق زلزله‌زده حاصل شده است و بقیه اعتبارات تعیین شده نیز به زودی از سوی سیستم بانکی پرداخت خواهد شد.

وی سپس با اشاره به صرف بیش از ۲۲ میلیارد و دویست میلیون ریال اعتبار به منظور ارایه خدمات ضروری در نقاط زلزله‌زده طی مراحل مختلف امداد و کمک‌رسانی، آواربرداری، نجات مجروحین و مصدومین و انتقال کشته شدگان، گفت: پس از این مرحله، اسکان موقت حادثه‌دیدگان زلزله از اهمیت ویژه‌ای برخوردار است.

استاندار گیلان در ادامه رقم اعتبارات هزینه شده برای اسکان موقت آسیب‌دیدگان از زلزله را ۱۹ میلیارد و سیصد میلیون ریال اعلام کرد و افزود: مبلغ ۵ میلیارد و ۳۷۰ میلیون ریال از هزینه فوق توسط استانهای معین و ۱۳ میلیارد و ۹۳۰ میلیون ریال آن از سوی استانداری گیلان تامین و پرداخت شده است.

لازم به ذکر است که در حادثه زلزله ۳۱ خردادماه سال گذشته، ۲۷ شهر ویکهزار و ۸۷۱ روستای استان گیلان آسیب دید و به بیش از دویست هزار نفر از اهالی این استان خساراتی وارد شد.

بودجه تحقیقات تربیتی، ۴۶ درصد افزایش یافت

* سرویس فرهنگی ـ هنری: بودجه تحقیقات و برنامه ریزی مسائل تربیتی و آموزشی وزارت آموزش و پرورش، ۱۲۱ میلیون تومان تعیین شده است. این مبلغ نسبت به سال قبل از آن، ۴۶ درصد افزایش داشته است.

این مطلب را وزیر آموزش و پرورش در گردهم‌آیی معاونان پرورشی استانها در اردوگاه شهید باهنر تهران اعلام کرد.

این گردهم‌آیی از دیروز در اردوگاه شهید باهنر تهران آغاز به کار کرد و هدف آن برنامه ریزی برای پر کردن مناسب اوقات فراغت دانش آموزان در فصل تابستان است.

* سرویس فرهنگی ـ هنری: برنامه‌های امروز تلویزیون از سوی روابط عمومی صدا و سیما به شرح زیر اعلام شد:

* شبکه اول

۱۶ـ۳۰ تلاوت قرآن
۱۶ـ۴۵ خبر
۱۷ کودک
۱۸ خبر
۱۸ـ۱۵ سوادآموزی
۱۸ـ۴۵ برنامه جهاد سازندگی
۱۹/۳۰ دوربین در حرکت
۲۰ راهی بسوی تندرستی
۲۱ خبر
۲۱ـ۴۵ سریال سیدجمال الدین
۲۲ـ۳۰ ورزش و مردم

* شبکه دوم

۱۷ـ۳۰ آموزش دانشگاهی پیام نور
۱۸ کودک
۱۹ خبر
۱۹ـ۱۵ اخبار انگلیسی
۱۹ـ۳۰ صحیفه نور
۲۰ـ۳۰ قرآن و اذان
۲۰ـ۴۵ میان برنامه
۲۱ـ۲۰ دیدنی‌ها
۲۲ تماشاگه راز
۲۲ـ۳۰ اخبار

انتصاب سفیر ایران در کشور مالی

* سرویس سیاسی ـ به پیشنهاد دکتر ولایتی وزیر امور خارجه و تصویب رئیس جمهوری، آقای «فرامرز لطیفی نمین» به سمت سفیر جمهوری اسلامی ایران در کشور مالی منصوب شد.

به گزارش اداره اطلاعات و اخبار وزارت امور خارجه، آقای لطیفی نمین قبلا کاردار ایران در «جاماکو» بوده است.

انتصاب مشاور رئیس سازمان عقیدتی سیاسی نیروی انتظامی

* سرویس اجتماعی: روابط عمومی نیروی انتظامی جمهوری اسلامی ایران اعلام کرد: از سوی حجت الاسلام والمسلمین رحمانی رئیس سازمان عقیدتی سیاسی نیروی انتظامی جمهوری اسلامی ایران، حجت‌الاسلام علی اصغر هرندی به سمت مشاور این سازمان منصوب شد.

بیانیه جهاد سازندگی بمناسبت سالروز تاسیس این نهاد

سرویس اقتصادی: از سوی وزارت جهاد سازندگی به مناسبت ۲۷ خرداد سالروز تاسیس این نهاد بیانیه‌ای منتشر شد.

در بخشی از این بیانیه که از سوی روابط عمومی جهاد سازندگی انتشار یافت، آمده است:

جهاد سازندگی نهادی که با حفظ ارزشهای اسلامی و انقلابی در تمامی صحنه‌های انقلاب حضور جدی و تعیین کننده داشته و افتخار «سنگر ساز بی‌سنگر» را به پاس خدمات بی‌وقفه خود در جبهه‌های جنگ توسط حضرت امام خمینی(ره) از آن خود ساخته، گذشته از ایثارگری و حماسه آفرینی همپای سایر رزمندگان غیور اسلام در جبهه‌های جنگ، در صحنه سازندگی و آبادانی روستاها و مناطق محروم در تلاش شبانه روزی بوده و مجلس محترم شورای اسلامی و دولت محترم خدمتگزار نیز به منظور ارج گذاردن و تقدیر از فعالیتهای ایثارگرانه جهاد سازندگی مسئولیتهای اصلی و کلیدی در امر تولید و آبادانی روستاها را به این نهاد محول نموده‌اند.

در بخش دیگری از این بیانیه با اشاره به اینکه جهاد سازندگی همچنان انقلابی، اسلامی، مردمی و با صلابت به وظایف خود در دوران سازندگی عمل خواهد کرد گفته شده است: جهاد خانه همه شما مردم شریف، سلحشور و انقلابی می‌باشد. ما برای انجام وظایفمان چون گذشته محتاج به حضور جدی و مشارکت گسترده همه امت انقلابی می‌باشیم. سازندگی کشور بیش از گذشته نیازمند به عزم و اراده ملی است. با اتحاد و وحدت در حول محور ولایت فقیه، با اطاعت و تبعیت از مقام معظم ولی امر مسلمین و رهبر گرانقدر، فرزانه و حکیم انقلاب اسلامی حضرت آیت الله خامنه‌ای مدظله العالی و حمایت از تمامی خدمتگزاران و قوای سه گانه کشور بالاخص مرد اجتهاد و جهاد، یار دیرین امام و رهبری، ریاست محترم جمهوری اسلامی حضرت حجت‌الاسلام والمسلمین جناب آقای هاشمی رفسنجانی دامة برکاته به رسالت خطیر و بزرگ سازندگی بیاندیشیم و ایرانی آباد، سرافراز با تکیه بر ارزشهای اسلامی و الهی بسازیم.

مراسم بزرگداشت استاد مهرداد اوستا فردا برگزار می‌شود

* سرویس فرهنگی و هنری: مراسم ویژه بزرگداشت استاد مهرداد اوستا، به مناسبت چهلمین روز درگذشت وی، در موزه هنرهای معاصر تهران برگزار می‌شود. معاونت امور هنری وزارت فرهنگ و ارشاد اسلامی، شورای شعر و مرکز سرود و آهنگهای انقلابی، با صدور اطلاعیه‌ای، با اعلام این مطلب، یادآور شدند که این مراسم، ساعت ۶ بعد از ظهر فردا، برگزار می‌شود.

یک فروند شناور ۵۰ تنی گشتی ـ آموزشی از خرمشهر به شمال کشور حمل شد

* این شناور بدون بهره گیری از متخصصان خارجی توسط صنعتکاران ایرانی ساخته شده است

اهواز ـ اولین شناور ۵۰ تنی گشتی ـ آموزشی دیروز برای آب اندازی در آبهای شمال کشور طی مراسمی از محل این شرکت در منطقه خرمشهر بوسیله یک دستگاه تریلر به شمال حمل شد.

به گزارش خبرنگار خبرگزاری جمهوری اسلامی، این شناور که توسط کارگران شرکت کشتی سازی اروندان بدون استفاده از متخصصان خارجی طی مدت سه ماه ساخته شده است، دارای ۱۸ متر طول، ۵ متر عرض و سه متر ارتفاع است و هزینه‌ای که صرف ساخت آن شده بیش از ۱۵۰ میلیون ریال می‌باشد.

این شناور دارای دو دستگاه موتور به قدرت ۸۳۲ اسب و سرعتی برابر با ۲۲ گره دریایی است.

برق این شناور را دو دستگاه دیزل ژنراتور تأمین می کند و بدنه آن از فولادهای دریایی از چهار میلیمتر تا ۲۰ میلیمتر و روسازی آن از نوع آلومینیوم دریایی ساخته شده است که به کمک آلیاژ خاصی به نام «تیریکلاد» به بدنه فولادی متصل شده است.

شایان ذکر است، شرکت کشتی سازی اروندان در منطقه خرمشهر که در طول جنگ تخریب شده بود، پس از شروع بازسازی در سال ۶۲، درسال ۶۷ فعالیت خود را در امر ساخت کشتی آغاز کرد و موفق شد در بهمن ماه سال ۶۸ یک فروند کشتی آلومینیومی ـ مسافربری تولیدی این شرکت را در بوشهر به آب اندازد.

باسخنان وزیر بهداشت، درمان وآموزش پزشکی:

اولین کنگره بازآموزی آندسکوپی در شیراز آغاز به کار کرد

شیراز ـ خبرنگار اطلاعات: اولین کنگره بازآموزی آندسکوپی تشخیصی طی مراسمی با حضور دکتر ملک زاده وزیر بهداشت، درمان و آموزش پزشکی و باشرکت ۱۵۰ تن از متخصصان داخلی وخارجی امروز دربیمارستان نمازی شیراز آغاز به کار کرد.

دراین مراسم دکتر ملک زاده طی سخنانی اظهار داشت: این کنگره آغاز اجرای برنامه‌های بازآموزی پزشکان کشور است و شوراهای عالی بازآموزی نیز درسطح کشور آغاز به کار کرده‌اند.

وی یادآور شد که تمام پزشکان متخصص کشور باید ظرف ۵ سال دوره بازآموزی را طی کنند وتمدید کارت نظام پزشکی آنها مشروط به گذراندن دوره فوق است.

دکتر ملک‌زاده با اشاره به ضرورت افزایش متخصصان دستگاه گوارشی کشور اظهار داشت: درسال گذشته و جاری خرید تجهیزات مورد نیاز این متخصصان مورد توجه قرار گرفته است.

یادآور می‌شود که شرکت کنندگان درکنگره فوق که به مدت ۵ روز ادامه دارد، با استفاده از پیشرفته‌ترین دستگاههای آندوسکوپی، بیماریهای مختلف گوارشی را بررسی خواهند کرد.

دومین نمایشگاه بین المللی لوازم و تجهیزات پزشکی، بیمارستانی و دارویی گشایش یافت

* سرویس اقتصادی: دومین نمایشگاه بین‌المللی لوازم و تجهیزات پزشکی، بیمارستانی و دارویی، صبح امروز در محل دائمی نمایشگاهها افتتاح شد.

این نمایشگاه به منظور تحقق اهداف درمانی و گسترش امکانات پزشکی و افزایش میزان دستیابی مردم به امکانات بهداشتی و درمانی برپا شده و در آن آخرین پیشرفتهای علمی و تکنولوژیکی جهان در زمینه لوازم و تجهیزات پزشکی، بیمارستانی و دارویی به نمایش درآمده است.

به گزارش خبرنگار ما مساحت تحت پوشش این نمایشگاه متجاوز از ۸ هزار و ۵۰۰ مترمربع یعنی سه برابر مساحت نمایشگاه قبلی می‌باشد.

بنابه این گزارش در این نمایشگاه ۲۴۵ شرکت خارجی و ۶۰ شرکت داخلی محصولات و مصنوعات خود را به نمایش گذاشته‌اند.

آلمان غربی، فرانسه، انگلیس، ایرلند، فنلاند، دانمارک، ایتالیا، اتریش، سوئیس، ژاپن و هلند از جمله شرکت کنندگان در این نمایشگاه می‌باشند.

لازم به ذکر است که نمایشگاه مذکور از امروز تا ۳۱ ماه جاری همه روزه از ساعت ۹ صبح تا ۵ بعدازظهر باز است.

عملیات احداث مسیرهای اتوبوس برقی در تهران آغاز شد

تهران ـ خبرگزاری جمهوری اسلامی: کار احداث خط ویژه اتوبوس برقی که قرار است در چند ماه آینده در تهران بکار افتد، چند روزی است که آغاز شده است.

این خط در نهایت دو نقطه شرق و غرب تهران را به هم متصل خواهد کرد و اتوبوس‌های برقی در این مسیر، مسافرین را بین دو ترمینال شرق و غرب جابجا می کنند.

مسیر پیش بینی شده به سه خط تقسیم شده که مقصد هریک از آنها به ترتیب میدان امام حسین (ع)، میدان انقلاب و میدان آزادی خواهد بود.

کار آماده سازی مسیر خط یک اتوبوس برقی که مسافرین را از خیابان دماوند به میدان امام حسین (ع) می برد، چندی است که شروع شده و طبق برنامه باید تا اول مهرماه امسال مورد بهره برداری قرارگیرد.

اتوبوس‌های برقی در این مسیر از محدوده‌ای که در میان خیابان دماوند ساخته می شود، استفاده خواهند کرد.

مجریان پروژه اتوبوس برقی تهران ظاهرا برای راه اندازی خط دوم این اتوبوس ها با مشکلات کمتری روبرو هستند، زیرا در نظر دارند برای تردد اتوبوس‌ها از مسیری استفاده کنند که هم اکنون بطول سه کیلومتر و در فاصله میدان انقلاب تا نقاط لاله‌زارنو بصورت خط ویژه مورد استفاده اتوبوس های شرکت واحد قرار می گیرد.

طبق نقشه ها و طرح های موجود اتوبوس های برقی برای جابجایی مسافرین در فاصله میدان انقلاب تا آزادی که خط شماره ۳ نامیده می شود، از فاصله موجود میان دوباند خیابان آزادی که در آن گلکاری و درختکاری شده است، استفاده خواهند کرد.

قرارداد خرید اتوبوس‌های برقی سال گذشته با یک شرکت چک و اسلواکی امضاء شده است.

اتوبوس های برقی که در نظر است در تهران بکارگرفته شود، همانند اتوبوس های معمولی بر روی چرخ حرکت می کند و قدرت محرکه آن با برق بکار می افتد.

هریک از این نوع اتوبوس ها نزدیک به ۱۸۰ نفر ظرفیت دارد و کابل تامین کننده برق اتوبوسها بگونه ای طراحی میشود که اتوبوسها می‌توانند همزمان در مسیرهای رفت و آمدبکار بپردازند.

پروژه احداث ۱۵۰۰ واحد مسکونی در منجیل در دست اجراء است

رشت: معاون وزیر صنایع و مدیرعامل سازمان صنایع ملی کشور روز گذشته از منطقه زلزله‌زده شهرستان رودبار و پروژه احداث یک هزار و پانصد واحد مسکونی منجیل و کارخانه‌های کفش، چرم، ریسندگی و بافندگی، سیمان «پرسیت» و شرکت سراشن دیدن کرد.

در این بازدید مسائل و تنگناهای موجود راه‌اندازی کارخانه چرم گیلان در گنجه رودبار و همچنین نیازمندیهای کارخانه‌های منطقه و سرعت بخشیدن به عملیات اجرائی یک هزار و پانصد واحد مسکونی که توسط وزارت صنایع و با کمک مالی کارخانه‌های تحت پوشش این وزارتخانه انجام می‌شود، مورد بررسی قرار گرفت و در هر زمینه تصمیماتی اتخاذ شد.

در گفتگوی اختصاصی معاون اجرائی سازمان سنجش با اطلاعات اعلام شد:

تعداد شرکت کنندگان، مواد امتحانی، تاریخ توزیع کارت و برگزاری آزمون مرحله دوم کنکور

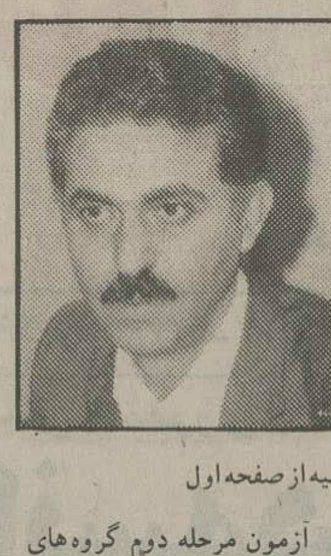

بقیه از صفحه اول

آزمون مرحله دوم گروه‌های آزمایش علوم ریاضی ـ فنی، تجربی و انسانی در روزهای ۱۷ و ۱۸ مرداد ماه در حوزه‌های امتحانی که تعیین خواهد شد، برگزار می‌شود.

کارت ورود به جلسه آزمون مرحله دوم هریک از این گروه‌های آزمایشی به همراه فرم انتخاب رشته تحصیلی داوطلبان در روزهای ۱۴، ۱۵ و ۱۶ مرداد ماه توزیع می‌شود.

دکتر توکلی به مواد امتحانی گروه‌های آزمایشی اشاره کرد و گفت: آزمون مرحله دوم گروه هنر به صورت تشریحی و سایر گروه‌ها به صورت تستی خواهد بود.

مواد امتحانی اختصاصی مرحله دوم براساس اطلاعات علمی دوره چهارساله متوسطه یا دیپلم‌های تعیین شده هرگروه آزمایشی است.

کتابهای ماخذ سئوالات امتحانی دوره چهارساله متوسطه به ترتیب عبارتند از:

* کتابهای سال اول سال تحصیلی ۶۷ـ۶۶.
* کتابهای سال دوم سال تحصیلی ۶۸ـ۶۷.
* کتابهای سال سوم سال تحصیلی ۶۹ـ ۶۸.
* کتابهای سال چهارم سال تحصیلی ۷۰ـ۶۹.

از شرکت کنندگان در آزمون مرحله دوم ریاضی ـ فنی، دروس ریاضیات، فیزیک، مکانیک و شیمی در حد اطلاعات علمی کتب دوره چهار ساله دیپلم ریاضی ـ فیزیک امتحان به عمل خواهد آمد.

دارندگان دیپلم هنرستان‌های فنی ـ حرفه‌ای، علاوه بر دروس فوق، به سئوالات دروس فنی نیز پاسخ خواهند داد.

از شرکت کنندگان گروه آزمایشی علوم تجربی، درس‌های زمین شناسی، زیست‌شناسی، فیزیک، شیمی و ریاضی در حد اطلاعات علمی کتابهای دوره چهار ساله متوسطه دیپلم تجربی از شرکت کنندگان گروه آزمایش علوم انسانی درس‌های تاریخ و جغرافیا، علوم اجتماعی، روانشناسی و عربی در حد اطلاعات علمی دوره چهار ساله دیپلم‌های فرهنگ و ادب و اجتماعی ادبیات فارسی در حد اطلاعات علمی دوره چهار ساله دیپلم فرهنگ و ادب و درس‌های آمار و ریاضی و اقتصاد در حد اطلاعات علمی دوره چهار ساله دیپلم اقتصاد اجتماعی امتحان به عمل خواهد آمد.

از دروس فلسفه و منطق و زبان خارجی در مرحله دوم امتحان به عمل نخواهد آمد و نمرات این درس‌ها در آزمون مرحله اول به عنوان نمره درس‌های یاد شده در مرحله دوم نیز منظور خواهد شد.

از شرکت کنندگان گروه آزمایشی هنر، درس‌های طراحی، ترسیم فنی، خلاقیت نمایشی، خلاقیت تصویری، خلاقیت موسیقی و خواص مواد به صورت تشریحی امتحان به عمل خواهد آمد.

دکتر توکلی همچنین گفت: برای کلیه شرکت کنندگان در مرحله اول، کارنامه نتایج آزمون صادر و به نحو مقتضی در اختیار همه شرکت کنندگان قرار داده خواهد شد.

وی در پایان، تاریخ اعلام نتایج قطعی کنکور سال ۷۰ را اواخر شهریور ماه اعلام کرد.

بازدید نخست‌وزیر جمهوری آذربایجان شوروی از چند واحد تولیدی و صنعتی در تبریز

* تبریز ـ آقای «حسن اف» نخست‌وزیر جمهوری آذربایجان شوروی که در شهرستان تبریز بسر می‌برد، پیش از ظهر دیروز از چند واحد تولیدی، صنعتی و مرکز فرهنگی و پزشکی در این شهر بازدید کرد و در جریان پیشرفتها و موفقیتهای علمی و صنعتی کشورمان در این منطقه قرا رگرفت. مرکز مراقبتهای پزشکی قلب و بخشهای پیوند کلیه بیمارستان امام خمینی وابسته به دانشگاه علوم پزشکی، تاسیسات جدید دانشکده شیمی تبریز، آزمایشگاهها و واحدهای پژوهشی و آموزشی این دانشکده، بخشهای مختلف کارخانه‌های بزرگ ماشین‌سازی و تراکتور سازی تبریز، از جمله واحدهایی بودند که مورد بازدید نخست‌وزیر جمهوری آذربایجان شوروی و هیأت همراه قرار گرفت.

۵۹ پروژه احداث واحدهای صنعتی با یکصد میلیارد تومان اعتبار به تصویب رسید

کلنگ شروع عملیات ساختمانی مجتمع صنعتی جانبازان کرمان توسط رئیس بنیاد مستضعفان و جانبازان به زمین زده شد. در این مراسم که استاندار کرمان و مسئولان بنیاد در کرمان حضور داشتند، مدیر مجتمع صنعتی بنیاد جانبازان ضمن تشریح عملکرد این واحد گفت: مجتمع صنعتی بنیاد در زمینه طرحهای تولید کنتور آب و گاز، صنایع بسته‌بندی، ریخته‌گری فولاد، ماشین آلات ساختمانی، تولید نئوپان از سر شاخه‌های درخت خرما در بم و کارخانه سیمان جیرفت مطالعاتی انجام داده و بعضا موافقت اصولی اجرای طرح را نیز کسب کرده و درحال حاضر آماده سرمایه‌گذاری و شروع عملیات ساختمانی است.

سرپرست بنیاد مستضعفان در این مراسم گفت: تاکنون ۵۹ طرح با سرمایه‌ای معادل یکصد میلیارد تومان در بنیاد جانبازان به تایید رسیده است.

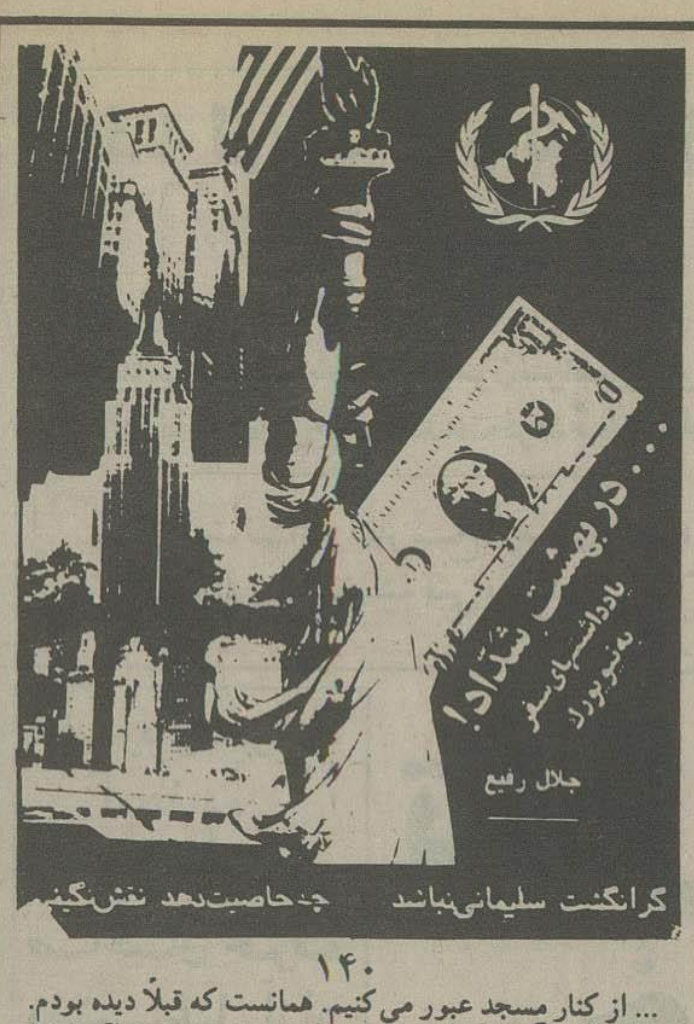

۱۴۰

... از کنار مسجد عبور می کنیم. همانست که قبلاً دیده بودم.

.... بار دیگری که این مسجد را دیدم هفته وحدت و ایام میلاد پیامبر اسلام(ص) بود. مسلمانان شیعه و سنی، ایرانی و عرب و ترک، سفید و سیاه، در کنار هم نشسته بودند و به سخنان مسؤل روزنامه «کرسنت» که در کانادا منتشر می‌شود و از اسلام و مسلمانان سخن می گوید گوش می‌دادند.

Crescent International - Newmagazin of the Islamic movement

دکتر جواد ظریف‌کریکی از جوانان اهل فضل و کمال و یکی از چهار نماینده ایران در سازمان ملل، برنامه تفسیر قرآن به زبان انگلیسی را اجرا کرد. چهره‌های لبنانی، فلسطینی، افغانی و دیگر چهره‌های غریب اما آشنا در هرسوی مسجد دیده می‌شد...

* * *

ـ تلویزیون در این کشور پیشرفته‌ی صنعتی، حکم بت را پیدا کرده و عوام مردم ـ اعم از عوام تحصیلکرده و نکرده ـ از صبح تا شب هیچ لحظه‌ای را در اختیار ندارند الا اینکه آنرا در اختیار تلویزیون قرار داده‌اند... تلویزیون بلاتشبیه خدای جدیدی است برای آنها؛ خدایی که در هر زمان و هر مکان، در همه جا و همه وقت حضور دارد. مردم از هر سوی، از جهات ششگانه بلکه سیصد و شصت گانه (!)، در محاصره تلویزیون‌اند و به وسیله‌ی این دستگاه و سیستم موجی، محاط شده‌اند، موجی شده‌اند!.....

ـ نکته دیگری که وجود دارد، اینست که در اینجا آنقدر جریان های فکری و خبری و تبلیغاتی متنوع و متعددی را در جامعه ایجاد می کنند که صدای حق و صدای اصلی در میان اینهمه هیاهو و همهمه، گم می‌شود!

ـ سالها قبل وقتی بحث‌های اولیه‌ی قانون مطبوعات در کمیسیون‌های مجلس مطرح بود، من مثالی را مطرح کردم که مناسب این صحبت است. گفتم، در باب ازادی و اجتماع، نظریات گوناگونی مطرح شده است. دو نوعش این است که یکی جامعه را کاملاً ساکت و صامت، منظم و متحد، آرام و مطیع محض می‌خواهد. این می‌شود آزادی اموات! و نظم اهل قبور! و جامعه قبرستانی!... چون مرده‌ها همه منظم اند و مطیع و رو به قبله و متحد و مؤید نظریات یکدیگر در سکوت و سکون و خاموشی... کشورهای کمونیستی و استالینی معمولاً این راه را رفته‌اند. اما نوع دیگر اینست که جامعه می‌شود مثل بازار مسگرها! یعنی همه آزادند در هر نوع صدا و جنجال ایجاد کردن! بی‌نظم و بی هدایت و بی تناسب... بنابراین، هر صدایی در این بازار آشفته، هست ولی نیست! یعنی در هیاهو و همهمه‌ی بازار، گم و گور است... حالا در آمریکا من فکر می کنم گردانندگان جامعه، این شیوه را انتخاب کرده‌اند و اعمال می کنند. البته سابقه تاریخی و بافت جامعه غرب هم همین را ایجاب می کرده است. ولی برنامه ریزان اصلی جامعه آمریکایی این هنر یا بهتر است بگوییم این توان و این امکان و امتیاز را دارند که در میان همین هیاهوی آزادی و آزادی هیاهو، البته با تکیه بر تکنولوژی برتر و تحت اختیارشان، کاری کنند که آن صدایی که خودشان صلاح می‌دانند، بطور طبیعی بلندتر و مشخص‌تر از صداهای دیگر در بازار مسگرها پخش شود و به گوش همه برسد!

ـ ببینید. ما چه در غرب گرایی و چه در ضدیت با غرب، در هردو مورد، نمونه‌های سطحی‌اش را هم در جامعه‌ی خودمان دیده‌ایم. همانطور که کسانی وجود دارند که در غربگرایی یا در مسیر مبارزه با آن، شناخت نسبتاً عمیق و جامعی از غرب و ماهیت آن دارند؛ کسانی هم هستند که در گرایش یا در مبارزه، سطحی‌اند. یعنی چیزهایی را در ذهن خودشان، غرب، می‌دانند؛ آنگاه با آن می‌آمیزند یا گلاویز می‌شوند! و غالباً هم سطوح و ظواهر و سطحیّات را ملاک قرار می‌دهند.

ـ هنوز از یاد نبرده‌ایم که زمانی واقعاً یکنوع غربگرایی سطحی و غیرمستقیم حتی در میان متدینین، نیز وجود داشت. این گرایش در اشکال مختلفی ظاهر می‌شد. گویا غلام احمدقادیانی در تفسیرش نوشته بود که: آیه‌ی «اذاالوحوش حشرت» پیشگویی بوده و از پدیده‌ی باغ وحش خبر داده!... «حشرت ای جُمعت»!... و جز در باغ وحش، حیوانات مخالف، چگونه قابل جمع و اجتماع‌اند؟! همینطور آیه‌ی «اذاالصُحف نشرت» مربوط است به عصر ظهور روزنامه و صنعت چاپ و نشر!... وامروز هم صُحُف در کشورهای عربی جمع صحیفه به معنای روزنامه و نشریه است. «اذاالعشار عُطلت» هم یعنی موقعی که شترها معطل بمانند و شترسواری تعطیل شود. چه موقع شتر اینطور می شود؟ وقتی موتور به بازار بیاید! موتورسیکلت و موتور اتومبیل!... «اذاالموئودة سئلت بایّ ذنب قتلت» نیز یعنی وقتی همه از تساوی حقوق بانوان با مردان سئوال کنند! و به وسیله قانون و پارلمان و سخنرانی و تظاهرات بپرسند که حقوق زنان به چه گناهی پامال شده و قتل اجتماعی و سیاسی بانوان به چه مجوزی در طول تاریخ پذیرفته شده است؟!!... یادم می‌آید که یکی از علمای بزرگ ایران، یکوقتی به من می گفتند سابقاً در حوزه علمیه، طلبه‌ای را می شناختند که راجع به «ماساژ در اسلام» مطالعه تحقیق می کرده!! می خواسته از خلال روایات و متون مذهبی و تفاسیر و کتب سیره و امثال آن، مثلاً مبانی ایدئولوژیک مشت و مال را که فرنگی‌اش ماساژ است جمع آوری کند!!

ـ در میان روشنفکران هم غربگرایی تقلیدی بسیار بود. یکنفر از فرنگ برگشته قرآن تفسیر می کرد. گفته بود: سوره بقره آیه فورتین (14) بعداً سوره یاسین را هم خوانده بود: یس (YES) والقرآن الحکیم!!

ـ امّا در غربگرایی یا غرب‌ستیزی نگاه عمیق هم وجود دارد. هردو در مسیر باطل یا حقّ خودشان شناخت دارند، فکر و تحقیق دارند. اگر درست یا غلط است، سطحی نیست. نگاه در سطح دریا با نگاه در عمق آن متفاوت است. همچنین به اعتباری دیگر هم...

ـ... دو نوع نگاه داریم. نگاه هلیکوپتری، نگاه دوچرخه‌ای! یعنی گاهی کسی سوار دوچرخه است و در کوچه‌های شهر می گردد. این فرد، نوعی آگاهی وشناخت نسبت به آن شهر پیدا می کند... گاهی کسی سوار هلیکوپتر می‌شود و تمامی شهر را از بالا می بیند. بیننده‌ی دوم، چیزهایی را می بیند و می‌فهمد که آن اولی از آن محروم است. و بالعکس.

ـ یعنی هر دو نگاه لازم است.

ـ این بدون آن و آن بدون این، نگاه ناقص است. دروغ و تحریف گاهی جعل واقعیت است، گاهی رؤیت بخشی از واقعیت ●

در مورد نگاه دریایی وزیر دریایی(!) هم عرض کنم گروهی در مورد غرب قضاوت می کنند ولی سطح دریا و کف آب و چه بسا انعکاس آسمان و ابر را در آن را ملاک قرار داده‌اند. گروهی نیز در اعماق اقیانوس غرقند وهمانجا را ملاک قرار می‌دهند. سومین گروه هم اصلا خودشان ملاکند!!

ـ از تکنولوژی و آزادی صحبت شد. تکنولوژی در مواردی آزادی را کاهش داده ولی غربی ها به مدد همین تکنولوژی، موارد ظاهری آزادی را گسترش داده‌اند. مثلاً وارد جلسه شورای امنیت می‌شوی و گمان می کنی ترا بازرسی بدنی نکرده‌اند!

... ادامه دارد

حج

از: حجت‌الاسلام والمسلمین محسن قرائتی

(۱۸)

در کتاب شریف «التبرک» بیش از سی حدیث از بزرگان اهل سنت نقل کرده که رسول اکرم (صلی الله علیه وآله) در سرزمین منی، همین که سرمبارکشان را می‌تراشیدند، هر یک از اصحاب در انتظار برداشتن یک مو، به عنوان تبرک بودند. راستی، اگر تبرک جستن شرک است، چرا رسول اکرم (صلی الله علیه وآله) حتی در یک مورد آنان را منع نفرمود؟ و الان، در بسیاری از کشورها، این احترام به آثار رسول الله (صلی الله علیه وآله) موجود است.[455]

البته آثار حقیقی پیامبر اکرم (صلی الله علیه وآله) کتاب و اهل بیت و سیرهٔ اوست، ولی عشق که آمد، انسان حتی بند کفش معشوق را هم می‌بوسد.

کار عشق مردم به پیامبر اکرم (صلی الله علیه وآله) به جایی رسیده بود که حتی معاویه وصیت کرد که در کفن من یک مو از موهای رسول اکرم (صلی الله علیه وآله) بگذارید!!!

بحث ما، در این نیست که این مسأله چقدر پایگاه مکتبی دارد؟ و چقدر باید در حفظ لباس و کفش اولیاء خدا، سرمایه گذاری فکری و مالی و.... کنیم، بلکه هدفمان این است که ثابت کنیم، مسأله تبرک جستن، یک **مسأله عمومی و همگانی و مسلم وزیرنظر شخص پیامبر اکرم (صلی الله علیه وآله) بوده است و چرا یک گروه سیاسی و کج فکر به عنوان شرک، مانع بوسیدن دیوار مسجد یا قبر مطهر رسول خدا (صلی الله علیه وآله)** می‌شوند؟ آنان چه دلیلی از قران و حدیث دارند، ولی ما (بحمدالله) صدها حدیث در زمینه تبرک جستن از کتاب های معتبر اهل سنت داریم، مگر مسلمانان در طول تاریخ تاکنون از آب زمزم به عنوان تبرک استفاده نمی‌کرده‌اند؟.

ماجرای مرد اعرابی که روز سوم رحلت پیامبر (صلی الله علیه وآله) به مدینه آمد و خود را روی قبر مطهر رسول الله (صلی الله علیه وآله) انداخت و خاک قبر را برسر ریخت و آیهٔ شفاعت و استغفار رسول الله (صلی الله علیه وآله) را خواند و صدایی از قبر شنید که «قد غفرلک»، مورد عفو قرار گرفتی، در کتاب‌های شیعه و سنی آمده است.[456]

ای کاش، به جای اینکه در شرک، بهترین افراد اهل توحید وسوسه کنند، کمی در فهم خود تجدید نظر می‌کردند که شرک چیست؟

ترسیدن از امریکا و اطاعت از ابرقدرتها، شرک است.[457] خودخواهی ها و خودپرستی ها و پیروی از هوسها، شرک است.[458]

کنار گذاشتن قانون خدا و به سراغ قوانین دیگر رفتن، شرک است.[459]

ایجاد تفرقه در مکتب، شرک است.[460]

ای کاش، جلساتی میان علماء شیعه و سنی برگزار می‌شد و از نزدیک یکدیگر را درک می‌کردند تا این همه بدبینی در کار نمی‌بود.

ای کاش، روابط فرهنگی و مکاتباتی مشترک و رفت و آمدهای بی‌دربی در کار بود تا این همه حرف‌های بی‌ربط در کار نباشد.

ای کاش، بدون تعصب و با اخلاق اسلامی میان افراد، بحث آزاد در تلویزیون می‌شد و در عین احترام به عقائد یکدیگر، با کمال متانت گفتگوهایی رد و بدل می‌شد تا مردم خودشان راه را پیدا کنند.

یکی از راههای ایجاد وحدت، بحث و گفتگو همراه با صفا و متانت است. **همیشه اتحاد درسایهٔ سکوت نیست، گاهی** که جامعه یا افراد ظرفیت دارند و می‌توانند، عقائد و استدلالات یکدیگر را تحمل کنند در کنار هم بنشینند و نامه‌ها و مجله‌هائی برای یکدیگر بنویسند و بفرستند تا کم کم فاصله‌ها کم و حقایق روشن و افکار به هم نزدیک شود و به سوی نور وحدت و یقین حرکت کنیم، سکوت، صحیح نیست.

به هرحال، ما طبق قرآن عمل کرده، در حرم رسول خدا (صلی الله علیه وآله) زیارت نامه می‌خوانیم و می‌گوئیم: «السلام علیك یا رسول الله»... سلام کردن بر اولیاء خدا را از قرآن یاد گرفته‌ایم که می‌فرماید: «سلام علی المرسلین»[461] سلام بر پیامبران آسمانی.

«سلام علی ابراهیم»[462] سلام بر حضرت ابراهیم (علیه السلام).

«سلام علی موسی و هارون»[463] سلام بر حضرت موسی (علیه السلام) و برادر گرامیش هارون (علیه السلام).

«سلام علی نوح فی العالمین»،[464] سلام بر حضرت نوح (علیه السلام).

در زیارت نامه از زحمات و رنج‌ها و فداکاری‌هایی که رسول الله (صلی الله علیه وآله) درباره هدایت بشر داشته، قدردانی کرده، گواهی می‌دهیم که در امر تبلیغ و هدایت و نجات بشر کوتاهی نکرد[465] و این ادب را از قرآن یاد گرفته‌ایم که درباره قدردانی (حتی از پیروان بعضی انبیاء) می‌فرماید: «فما و هنوا لما اصابهم فی سبیل الله و ما ضعفوا و ما استکانوا»[466] آنان در راه خدا نه سست شدند و نه ضعیف، و هرگز تن به تسلیم ندادند. اگر خداوند از پیروان انبیاء قدردانی می‌کند، ما از اشرف انبیاء قدردانی نکنیم؟

سپس در زیارت می‌خوانیم: «الحمدالله الّذی استنقذنا بك من الشرك و الضلالة»، سپاس خداوندی را که ما را به وسیله تو، از شرک و گمراهی نجات داد. بی جهت نیست که در هر رکوع و سجودی صلوات می‌فرستیم، چون رسول خدا (صلی الله علیه وآله) در هر رکوع و سجود ما سهم دارد. اگر لطف خدا از طریق هدایت‌های او نبود، ما هنوز در انحراف به سر می‌بردیم، سپس از خداوند می‌خواهیم که لطف خود را همراه با درود تمام فرشتگان و انبیاء و بندگان صالح و اهل آسمان‌ها و زمین در طول تاریخ، نثار رسول خدا (صلی الله علیه وآله) کند و آن مقام محمود (مقام شفاعت) و مقام بلند را به حضرتش مرحمت فرماید.

در پایان زیارت نامه، یکی از آیات قرآن آمده است که ما می‌خوانیم، و آن آیه این است: «ولو انهم اذ ظلموا انفسهم جاوك فاستغفروا الله و استغفر لهم الرسول لوجدوا الله توابا رحیما»[467]. هرگاه گناهکاران نزد تو (رسول خدا صلی الله علیه وآله) آیند و از کردار خود استغفار نمایند و رسول الله نیز برای آنان از خداوند استغفار کند، خدا را توبه پذیر و مهربان یافته و مورد عفو قرار می‌گیرند.

در این آیه، نزد پیامبر (صلی الله علیه وآله) آمدن گناهکاران و واسطه شدن و استغفار و شفاعت رسول خدا (صلی الله علیه وآله) مطرح است و مگر توسل غیر این است؟ در توسل خلافکار شرمنده از آبرومند درگاه خدا می‌خواهد که واسطه لطف خدا شده تا مورد عفو قرار گیرد یا مشکلاتش حل شود. البته بخشندگی، کار خدا، و واسطه شدن کار رسول خدا (صلی الله علیه وآله) است و این مقام شفاعت را خداوند حکیم به خاطر لیاقت‌های رسول (صلی الله علیه وآله) به حضرتش مرحمت فرموده است.

درجای دیگر قرآن به پیامبرش دستور می‌دهد که «و استغفر لذنبك و للمؤمنین»[468]. برای خود و مؤمنان استغفار کن. اگر دعا و استغفار رسول الله (صلی الله علیه وآله) بی اثر است، چرا خداوند چنین دستوری داد؟ درآیه دیگر می‌خوانیم: «اذا قیل لهم تعالوا یستغفر لکم رسول الله لووا روسهم»[469] هرگاه به این منافقان گفته می‌شود، بیائید تا رسول خدا (صلی الله علیه وآله) برای شما استغفار کند، سر را به زیر افکنده، بی توجهی می‌کنند. اگر استغفار و دعای پیامبر (صلی الله علیه وآله) بی اثر است، چرا در این آیه به عنوان یک لطف الهی مطرح شده است؟

درجای دیگر می‌خوانیم: «ما کان للنبی والذین آمنوا ان یستغفروا للمشرکین ولو کانوا اولی قربی»[470]. پیامبر اکرم (صلی الله علیه وآله) و مؤمنان، حق دعا و استغفار برای مشرکان ندارند، گرچه از بستگان نزدیکشان باشند.

اگر دعای پیامبر (صلی الله علیه وآله) بی اثر است، تعبیر به «حق ندارند» لازم نبود.

علاوه بر دعا و استغفار انبیاء، استغفار فرشتگان برای مؤمنین نیز بسیار مؤثر است، قرآن در این باره می‌فرماید: «الذین یحملون العرش و من حوله یسبحون بحمد ربهم و یومنون به ویستغفرون للذین آمنوا»[471]، فرشتگانی که مسئول حمل و نگهداری عرش خدا و همچنین فرشتگانی که در اطراف عرش خدا هستند، علاوه بر تسبیح و ایمان به خدا، دعاها و استغفارهایی برای مؤمنین دارند، آنها می‌گویند:

«فاغفر للذین تابوا و اتبعوا سبیلك»، خداوندا، افرادی که پیرو راه تو هستند و از انحرافهای خود توبه می‌کنند، بیامرز.

«ربنا و ادخلهم جنات عدن»، پروردگارا، این مؤمنین را به بهشت جاوید خود وارد نما.

«وَقِهِمُ السَّیِّئَاتِ»، پروردگارا، آنان را از بدی‌های حفظ فرما[472].

بنا براین، استغفار آبرومندان درگاه خداوند، از فرشتگان و عرش نشینان دستگاه هستی و اولیاء و انبیاء در سعادت و بخشیده شدن انسان، نقش کاملی دارند که انکار آن، انکار قرآن است.

یا رسول الله (صلی الله علیه و آله) من گناهکارم، نزد تو آمده‌ام و از کردار خود پشیمانم، از خداوند هم استغفار می‌کنم، تنها یک شرط دیگر برای عفو خدا مانده و آن استغفار تو است، اکنون که در حال شرمندگی خدمت شما آمده‌ام از خداوند برای من استغفار کن.

همین که زیارت‌نامه تمام شد، دعا کن، که امام صادق (علیه السّلام) در پایان زیارت قبر پیامبر اکرم (صلی الله علیه و آله)، دعا می‌کرد. خوشا حال کسی که چنین توفیقی یابد و با زیارت خود به آن همه فیض برسد، زیرا که پیامبر اکرم (صلی الله علیه و آله) فرمود: «مَنْ زارَ قَبْری وَجَبَت لَهُ شفاعَتی»[473] هر که قبر مرا زیارت کند، شفاعت من نسبت به او واجب است. در بعضی روایات آمده است که قول شفاعت مخصوص آن دسته از زائرانی است که هدفی جز زیارت قبر پیامبر اکرم (صلی الله علیه و آله) در مدینه نداشته باشند[474].

در بعضی روایات می‌خوانیم، هر که بعد از حج، قبر مرا زیارت کند، مانند کسی است که در حیاتم، مرا زیارت کرده باشد[475].

ودر بعضی روایات می‌خوانیم: «مَنْ حَجَّ الْبَیْتَ وَ لَمْ یَزُرْنی فَقَدْ جَفانی»[476]، هر که به زیارت کعبه آید، ولی مرا در مدینه، زیارت نکند، جفا کرده است.

در بعضی روایات مقام مدینه، دوش به دوش مقام مکه ذکر شده است تا جایی که در حدیثی می‌خوانیم: «مَنْ ماتَ فی اَحَدِ الْحَرَمَیْنِ بَعَثَهُ اللّهُ فی الآمِنینَ یَوْمَ الْقِیامَةِ»[477] هر که در یکی از دو حرم (مکه و مدینه) از دنیا برود، خداوند او را در قیامت در امان قرار می‌دهد.

در حدیث دیگر می‌خوانیم که رسول خدا (صلی الله علیه و آله) فرمود: «در قیامت زائر قبر من، همسایهٔ من است»[478]

و گاهی هم به جای تشویق، تهدیداتی رسیده، از جمله اینکه (در دادگاه قیامت و وجدان) عذری برای توانمندانی که به زیارت نبی اکرم (صلی الله علیه و آله) نرفته‌اند، وجود ندارد. آنچه تاکنون نقل کردیم، گوشه‌ای از روایات اهل سنت است، ولی از نظر شیعه روایات بسیاری وارد شده است که در جلد ۱۰۰ کتاب شریف «بحار» ده‌ها حدیث آن را می‌توانید، ببینید.

ارزش زیارت رسول اکرم (صلی الله علیه و آله) چیزی نیست که امثال من بتوانند دربارهٔ آن مطلبی بنویسند[479] ولی گاهی غصه می‌خورم که چرا انسان راه مستقیم و راهی را که دور از افراط و تفریط است، رها می‌کند، یا افراطی می‌شود و کرنش در برابر بت و سنگ و چوب را می‌پذیرد و یا توجه به رسول خدا (صلی الله علیه و آله) را شرک می‌شمارد؟

مگر در حدیث نمی‌خوانیم، هر انسانی که بر قبرستانی عبور کند و بر دوستان از دنیا رفته خود سلام کند، آنان در همان زندگی برزخی، سلام کننده را شناخته، جواب سلام او را می‌دهد[480] جالب اینکه صاحب کتاب «کنزالعمال» حدود هشتاد حدیث در این باره جمع آوری کرده است چرا باید یکی به درخت متوسل شود و یکی توسل به اولیاء خدا را شرک بداند؟

ابوایوب انصاری، یار باوفای پیامبر (صلی الله علیه و آله)، آن کسی که پیامبر به هنگام ورود به مدینه به منزلش رفت، آن صحابی که برای عروسی فاطمهٔ زهرا (سلام الله علیها) گوسفندی هدیه آورد، آن مردی که در جنگهای بدر و اُحد، در رکاب پیامبر عزیز (صلی الله علیه و آله) بود، آن مردی که شبانه و مخفیانه با شمشیر برهنه در شب جنگ خیبر از رسول خدا (صلی الله علیه و آله) پاسداری کرد[481]. آری، آن مرد بزرگوار، بعد از وفات رسول اکرم بر سر قبر وی آمد و صورت خود را بر قبر گذاشت و همینکه مروان عمل او را تحقیر کرد، پاسخ دندان‌شکن و رسوا کننده‌ای به او داد[482].

همین که مشاهده می‌کنیم، تربیت شدگان مکتب رسول خدا (صلی الله علیه و آله)، همچون بلال، صورت بر خاک قبر نهاده، از فراق پیامبر عزیز (صلی الله علیه و آله) آن چنان گریه می‌کند که امام حسن (علیه السّلام) و امام حسین (علیه السّلام) او را در آغوش می‌گیرند[483]، دیگر به کج‌فکرانی همچون، محمد بن عبدالوهاب و یک دسته آخوند بی‌سواد درباری و حقوق‌بگیر قدرت‌هایی که چون موش از گربه آمریکا و... می‌ترسند، توجهی نداریم. «اَلْحَمْدُلِلّهِ الَّذی هَدانا لِهذا وَ ما کُنّا لِنَهْتَدِیَ لَوْلا اَنْ هَدینَا اللّه».

نه تنها ما در مساله زیارت رسول خدا (صلی الله علیه و آله) و توسل، از دست کج‌فکران ناراحت هستیم، بلکه امام صادق (علیه السّلام) در هزار و دویست سال قبل، از محو آثار نبوی به دست این قبیل مغرضان ناراحت بودند. روزی امام صادق (علیه السّلام) به یکی از یاران فرمود: آیا در مدینه به سراغ فلان مکان و فلان مکان رفته‌ای؟ سپس با تاسف فرمود: «لم یبق من اثار رسول الله (صلی الله علیه و آله) شیء الا وقد غیر»، هیچ اثری از رسول اکرم (صلی الله علیه و آله) نمانده، مگر آنکه تغییر داده شده است[484].

از این حدیث استفاده می‌شود که نظر امام صادق (علیه السّلام) آن است که آثار پیامبر اکرم (صلی الله علیه و آله) باید بر همان وضعی که بوده، حفظ شود و هیچگونه تغییری در آن داده نشود. ای کاش، رهبرانی که با زور بر خاک‌ها حکومت می‌کنند، می‌آمدند، خانه و زندگی رهبرانی که بر دل‌ها حکومت می‌کنند، می‌دیدند که برای آنان از هر دانشگاهی آموزنده‌تر بود، آن بزرگواران با همان خانه‌های کوچک که پایه‌هایی از درخت خرما داشت، فکر خود را به همه جا رساندند. حتی هنگام تولدشان پایه‌های کاخ کسری را فرو ریختند. الآن که این مطالب را می‌نویسم، روز تولد رسول گرامی (صلی الله علیه و آله) است و از دیدار رهبر بزرگوار انقلاب برگشته‌ایم، ایشان در سخن امروزشان به تمام مسؤولین فرمودند: هنگام تولد رسول گرامی (صلی الله علیه و آله) چهارده پایه از طاق کسری فروریخت، و شاید این رمز آن باشد که بعد از چهارده قرن پایه‌های حکومت شاهنشاهی فرو خواهد ریخت[485].

زمانیکه مسلمانان دست از سادگی و زهد برداشتند و به جای تبلیغ نماز و نشر فلسفه نماز، به ساختن مساجد باشکوه پرداختند و به جای محتوی و قلب، به قالب و ظاهر پرداختند، اسلام از گسترش باز ایستاد. در سفری که امسال به هند رفتم[486] از مساجد، کاخ‌ها و مقبره‌هایی دیدن کردم که به دست شاهان به اصطلاح مسلمان ساخته شده بود، به فکر فرو رفتم که اگر به جای این ساختمان‌ها (که نمونه‌اش حتی در آثار باستانی ایران نیست) به فکر انسان‌ها و شناخت و معرفی چهرهٔ واقعی اسلام بودند، امروز صدها میلیون بت‌پرست در هند نداشتیم. وقتی مبلغین اسلام، شاهان و شاهزادگان باشند، وضع به همین صورت است که مشاهده می‌شود.

منصور دوانیقی، عصاره علوم قرآن، امام صادق (علیه السلام) را تحت فشار قرار می‌داد. زندان‌های خود را از یادگاران رسول خدا (صلی الله علیه و آله) پر کرده بود، ولی حصیر کهنه‌ای را به نام اینکه یادگار پیامبر اکرم (صلی الله علیه و آله) است در برابر مردم احترام می‌گذاشت و برای آن حصیر محل مخصوص و خادمان ویژه‌ای قرار داده بود که هنگام نماز با تشریفاتی خاص، آن را می‌آوردند و می‌بردند تا بدین وسیله مردم را در خواب غفلت نگاه دارد، که من محافظ آثار رسول خدا (صلی الله علیه و آله) هستم!!![487]

ادامه دارد

□ پی نویس ها

(۴۵۵) در گوشه‌ای از مسجد جامع دهلی، اتاقی دیدم که جایگاه یک مو از رسول الله (صلی الله علیه و آله) بود.
(۴۵۶) الغدیر جلد ۵ صفحه ۱۴۸ از هشت منبع اهل سنت، در البیان صفحه ۵۵۹ آمده است: این ماجرا در برابر دید حضرت امیرالمؤمنین (علیه السلام) واقع شد.
(۴۵۷) و ان اطعتموهم انکم لمشرکون»، سوره انعام آیه ۱۲۱ ـ اگر از شیطانها فرمان برداری کنید، حتماً مشرک هستید.
(۴۵۸) «افرایت من اتخذ الهه هویه»، سورهٔ جاثیه، آیه ۲۳ آیا کسی را که هوسهای خود را خدا قرار داده است، دیده‌ای؟
(۴۵۹) «من لم یحکم بما انزل الله فاولئك هم الکافرون»، سوره مائده، آیهٔ ۴۴ـ کسی که به غیر حکم خدا، حکمی دهد، کافر است.
(۴۶۰) ولا تکونوا من المشرکین من الذین فرقوا دینهم»، سوره روم آیهٔ ۳۲، از مشرکان نباشید، آنها کسانی هستند که در دین خود تفرقه ایجاد نمودند.
(۴۶۱) سوره صافات آیه ۱۱۸
(۴۶۲) سوره صافات آیه ۱۰۹
(۴۶۳) سوره صافات آیه ۱۲۰
(۴۶۴) سوره صافات آیه ۷۹
(۴۶۵) ترجمهٔ زیارت رسول خدا (صلی الله علیه وآله) از مفاتیح.
(۴۶۶) سوره آل عمران آیه ۱۴۶
(۴۶۷) سوره نساء آیه ۶۴
(۴۶۸) سوره محمد (ص) آیه ۱۹
(۴۶۹) سوره منافقون آیه ۵
(۴۷۰) سوره توبه آیه ۱۱۳
(۴۷۱) ماجرای این چند دعای فرشتگان رادر سوره مومن (غافر) ازآیات ۵ـ۹ می‌خوانیم.
(۴۷۲) پاورقی در صفحهٔ قبل.
(۴۷۳) الغدیر جلد ۵ صفحه ۹۳، مرحوم علامه امینی(ره) این حدیث رااز چهل و یک نفر نقل کرده است.
(۴۷۴) این حدیث رامرحوم علامه امینی (ره) از۱۶ نفر نقل کرده است.
(۴۷۵) الغدیر جلد ۵ صفحه ۹۸ این حدیث از ۲۵ نفر از بزرگان اهل سنت نقل شده است.
(۴۷۶) الغدیر جلد ۵ صفحه ۱۰۰ این حدیث از ۹ نفر بزرگان اهل سنت نقل شده است.
(۴۷۷) الغدیر جلد ۵ صفحه ۱۰۰ این حدیث از ۱۱ نفر بزرگان اهل سنت نقل شده است.
(۴۷۸) الغدیر جلد ۵ صفحه ۱۰۳ این حدیث از ۲۱ نفر ازعلماء اهل سنت نقل شده است.
(۴۷۹) مرحوم علامه امینی رحمة‌الله علیه در جلد ۵ الغدیر بعد از بیان ۲۲ عنوان جداگانه در اهمیت زیارت رسول اکرم (صلی الله علیه وآله) از صفحه ۱۰۹ تا ۱۲۵ نام ۴۲ نفر از بزرگان مذاهب چهارگانه اهل سنت را می‌برد که عده‌ای از آنان استحباب تا مرز وجوب زیارت پیامبر عزیز (صلی الله علیه وآله) رااز اجماعیات دانسته‌اند، به هر حال با داشتن صدها شاهد، نباید گوش به حرفهای هوسبازان بی‌مایه که در قدیم یا جدید هستند، بدهیم تا جائی که زیارت پیامبر اکرم (صلی الله علیه وآله) رابدعت وآن را حرام بدانند.
(۴۸۰) زیارت امام رضا (علیه السلام) مفاتیح الجنان.
(۴۸۱) پیامبر و یاران جلد ۱ صفحه ۲۷ـ۲۰
(۴۸۲) الغدیر جلد ۵ والتبرك صفحه ۱۵۱
(۴۸۳) التبرك صفحه ۱۵۳
(۴۸۴) وسائل الشیعه جلد ۱۰ صفحه ۲۷۷
(۴۸۵) سخنرانی امام خمینی درهفده ربیع‌الاول سال ۱۴۰۶ مطابق ۱۳۶۴ که توفیق شنیدنش را در حسینیهٔ جماران یافتم.
(۴۸۶) ایام محرم ۱۳۶۴ شمسی.
(۴۸۷) الامام الصادق و المذاهب الاربعه جلد ۲ صفحه ۴۸۱

در دیدار با نماینده دائمی ایران در سازمان ملل مستقر در «وین»

آیت الله یزدی بر ضرورت نقش فعال نمایندگی‌های ایران در سازمانهای بین المللی تاکید کرد

سرویس خبری ـ آقای سیدمجتبی ارسطو سفیر و نماینده دائمی جمهوری اسلامی ایران در سازمان ملل مستقر در «وین» پیش از ظهر دیروز ضمن دیدار با آیت الله یزدی رئیس قوهٔ قضائیه گزارشی از فعالیت‌های انجام شده، این دفتر را به استحضار ایشان رساند.

آقای ارسطو با تشریح اهداف جمهوری اسلامی ایران برای شرکت در مجامع بین‌المللی ضمن بیان تاریخچه‌ای از تأسیس دفتر نمایندگی جمهوری اسلامی در وین پیشنهاد شرکت ایران در کمیسیون جرم و جنایت این سازمان در وین را مطرح کرد.

حضرت آیت الله یزدی ضمن موافقت عضویت دستگاه قضائی جمهوری اسلامی ایران در این کمیسیون، بر ضرورت نقش فعال نمایندگی‌های جمهوری اسلامی در سازمانهای بین‌المللی تأکید کرد و گفت: مبانی قضاوت در اسلام برای تشریح مواضع قضائی جمهوری اسلامی باید در مجامع بین‌المللی مطرح شود.

دیدار سفیر ایران با وزیر بازرگانی امارات متحده عربی

* ابوظبی ـ خبرگزاری جمهوری اسلامی: در دیدار آقای «محمدعلی هادی» سفیر کشورمان در امارات متحده عربی با «سعید غباش» وزیر اقتصادی و بازرگانی این کشور، زمینه‌های گسترش مناسبات اقتصادی و بازرگانی دوجانبه مورد بررسی قرار گرفت.

به گزارش خبرگزاری جمهوری اسلامی، در این دیدار پیام دعوت آقای وهاجی وزیر بازرگانی کشورمان از وزیر بازرگانی امارات برای دیدار از جمهوری اسلامی ایران، تسلیم وی شد.

در این ملاقات، آخرین تحولات منطقه و چگونگی رشد و توسعه همکاری‌های اقتصادی و بازرگانی بین دو کشور نیز مورد تبادل نظر قرار گرفت.

وزیر بازرگانی امارات با تشکر از دعوت وزیر بازرگانی کشورمان، اظهار امیدواری کرد که در فرصت مناسب به منظور گفتگو با همتای ایرانی خود و آگاهی از برنامه‌های توسعه اقتصادی ایران، از کشورمان دیدن کند.

براساس این گزارش، آخرین قرارداد همکاری‌های اقتصادی و بازرگانی ایران و امارات درسال ۱۹۷۷ میلادی بین دو کشور به امضاء رسیده است.

رئیس دیوان محاسبات کشور در اراك:

به زودی دیوان محاسبات کشور مجهز به کامپیوتر می‌شود

اراك ـ رئیس دیوان محاسبات کشور در اراك اعلام کرد: به منظور تسهیل در امر حسابرسی به اسناد و مدارك خرج کرد بودجه سالانه کشور، به زودی دیوان محاسبات کشور به سیستم کامپیوتر مجهز می‌شود.

وی که برای شرکت در مراسم افتتاح ساختمان جدید اداره کل حسابرسی استان مرکزی به اراك سفر کرده بود، در گفتگویی با خبرنگار واحد مرکزی خبر افزود: به منظور نگاهداری اسناد و مدارك حسابهای هزینه کرد بودجه سالانه کشور، این دیوان به میکروفیش و میکروفیلم مجهز می‌شود.

رئیس دیوان محاسبات کشور در پایان با اشاره به این که این دیوان هر ساله باید یکصد و پنجاه میلیون برگه سند و ضمائم آنها را بررسی و گزارش تفریق بودجه هر سال را تقدیم مجلس شورای اسلامی کند، گفت: اولین گزارش تفریق بودجه کشور مربوط به سال شصت و یك به زودی با بررسی نهایی هیات عمومی دیوان محاسبات کشور تقدیم مجلس شورای اسلامی می‌شود و برای آگاهی عموم مردم انتشار می‌یابد.

اولین اجلاس کمیسیون مشترك اقتصادی ایران و سوئد در تهران برگزار می‌شود

* سرویس سیاسی ـ آقای «رون مولین» وزیر صنایع سوئد در راس یك هیات بلندپایه اقتصادی امشب وارد تهران خواهد شد.

به گزارش اداره اطلاعات و اخبار وزارت امور خارجه، اولین اجلاس کمیسیون مشترك اقتصادی ایران و سوئد ـ که برای اولین بار پس از پیروزی انقلاب اسلامی برگزار می‌شود ـ با حضور وزیر صنایع سوئد و وزیر صنایع سنگین کشورمان در تهران تشکیل خواهد شد.

وزیر صنایع سوئد هم‌چنین مذاکراتی با مقامات عالیرتبه سیاسی و اقتصادی کشورمان انجام خواهد داد.

دیدار علامه سید محمد حسین فضل الله با رئیس جمهوری

* سرویس سیاسی ـ علامه سید محمد حسین فضل‌الله از علمای برجسته لبنان صبح دیروز در دیدار با حجت‌الاسلام والمسلمین هاشمی رفسنجانی رئیس جمهوری ضمن ارائه گزارشی از اوضاع جاری لبنان و تحرکات سلطه‌طلبانه آمریکا در منطقه، سیاست جمهوری اسلامی ایران در قبال بحران اخیر خلیج فارس را انقلابی، حکیمانه و موفق دانست.

در این دیدار، آقای هاشمی رفسنجانی ضرورت وحدت مسلمانان جهان در رویارونی با توطئه‌های استکبار را مورد تاکید قرار داد.

صبح امروز با انتشار ویژه نامه‌ای از سوی موسسه اطلاعات

اسامی پذیرفته شدگان آزمون سراسری دوره‌های ادامه تحصیل ضمن خدمت فرهنگیان اعلام شد

* سرویس فرهنگی و هنری: اسامی پذیرفته شدگان نخستین آزمون سراسری دوره‌های ادامهٔ تحصیل ضمن خدمت فرهنگیان در ۲۴ رشتهٔ کاردانی و کارشناسی ناپیوسته، طی ویژه‌نامه‌ای از طرف موسسه «اطلاعات» منتشر شد.

براساس اطلاعیهٔ معاونت تامین و تربیت نیروی انسانی وزارت آموزش و پرورش، تاریخ شروع کلاسهای تمام رشته‌های کاردانی و ۴ رشته کارشناسی مدیریت آموزشی، علوم اداری، امور مالی و تربیت بدنی از پانزدهم تیرماه و سایر رشته‌های کارشناسی از مهرماه سال جاری خواهد بود

در این اطلاعیه همچنین آمده است: پذیرفته شدگان اصلی همه رشته‌های کاردانی و ۴ رشته کارشناسی یاد شده (پس از اعلام نتیجهٔ نهایی) و همچنین قبولیهای رشته‌های یاد شده کارشناسی ناپیوسته (آزمون ۶۹) که قبلاً اعلام شده، لازم است از تاریخ ۷۰/۳/۲۹ لغایت ۷۰/۴/۴ براساس برنامه‌ای که توسط ادارات کل آموزش و پرورش استانها مشخص می‌شود، به کارشناسی آموزشهای ضمن خدمت ادارات کل مراجعه و جهت ثبت نام معرفینامه دریافت کنند.

در اطلاعیه مذکور تأکید شده است: پذیرفته شدگانی که محل تشکیل کلاسهای آنان در استان دیگر است، پس از دریافت معرفینامه از استان محل خدمت، همراه با مدارك لازم از تاریخ سه شنبه ۷۰/۴/۱۱ لغایت پنجشنبه ۷۰/۴/۱۳ جهت ثبت نام به ادارات کل آموزش و پرورش مجری دوره و یا مراکز مجری دوره‌ای که در جدول شماره ۲ (برای رشته‌های کاردانی) و جدول شماره ۳ (برای رشته‌های کارشناسی) مشخص شده است، مراجعه کنند

وزیر امور خارجه عازم عربستان شد

* سرویس سیاسی ـ دکتر ولایتی وزیر امور خارجه، عصر دیروز در رأس یك هیأت بلندپایه سیاسی، به دعوت رسمی دولت عربستان، عازم این کشور شد.

در این سفر، وزیر امور خارجه علاوه بر شرکت در مراسم عبادی سیاسی حج، مذاکرات جاری دو کشور را پیرامون روابط دوجانبه، مسایل منطقه‌ای و بین المللی دنبال خواهد کرد.

انتصاب در وزارت امور خارجه

● سرویس سیاسی: به گزارش اداره اطلاعات و اخبار وزارت امور خارجه، طی حکمی ازسوی دکتر ولایتی وزیر امور خارجه، آقای سیدداود محسنی صالحی منفرد به سمت مشاور وزیر و معاون مدیرکل کنفرانسهای بین‌المللی منصوب شد.

شایان ذکر است که نامبرده قبلا سفیر جمهوری اسلامی ایران در موزامبیك بود.

دوکلمه حرف حساب

نامها و نشانه ها!

«متحجرین، معمولاً باهر حادثهٔ جدی مخالفند. یك روز با «گوجه فرنگی» مخالفت می کردند و می گفتند: مال ارمنی هاست!»

آیت اله موسوی اردبیلی
(به نقل از روزنامهٔ سلام)

ـ پس بگو چرا «گل آقا» تاوقتی که بود، به گوجه فرنگی می گفت «قرمزی بادمجان»

«شاغلام»

در دیدار با معاون آسیا و اقیانوسیه وزارت امور خارجه کشورمان

معاون وزیر خارجه پاکستان خواستار گسترش هرچه بیشتر مناسبات ایران و پاکستان شد

سرویس سیاسی: آقای خالد محمود معاون وزیر خارجه پاکستان که در تهران بسر می‌برد، دیروز با آقای بروجردی معاون آسیا و اقیانوسیه وزارت خارجه دیدار و گفتگو کرد.

به گزارش اداره اطلاعات و اخبار وزارت امور خارجه، در این ملاقات طرفین در زمینه راه‌های گسترش هرچه بیشتر روابط فیمابین و مسائل مهم منطقه‌ای و بین‌المللی گفتگو کردند.

معاون وزیر خارجه پاکستان اظهار داشت: دولت و مردم پاکستان احترام خاصی برای حضرت امام خمینی(س) قائل هستند و حضور تعداد زیادی از مردم پاکستان در مراسم سالگرد ارتحال حضرت امام(س)، نشانه‌هایی از این علاقه قلبی مردم پاکستان به بنیانگزار جمهوری اسلامی است.

آقای بروجردی در پاسخ ضمن اشاره به پیوندهای عمیق موجود میان دو ملت مسلمان ایران و پاکستان اظهار امیدواری کرد که روند روابط حسنه فیمابین بر اساس روح برادری و همکاری متقابل گسترش بیشتری یابد.

در این دیدار، همچنین آخرین تحولات منطقه و مسأله افغانستان مورد بحث و تبادل نظر قرار گرفت.

در یك جلسه پرسش و پاسخ در زمینه اوضاع کنونی و آینده عراق

رئیس مجلس اعلاء خواستار وحدت و انسجام گروه‌های مسلمان عراقی برای استقرار یك نظام اسلامی در این کشور شد

قم ـ آیت‌الله سید محمد باقر حکیم رئیس مجلس اعلای انقلاب اسلامی عراق در یك جلسه پرسش و پاسخ که از سوی بسیج مجلس اعلا در محل «دارالحکم» این مجلس در قم ترتیب یافت به سؤالات حاضران پیرامون اوضاع عراق و آینده این کشور پاسخ گفت.

به گزارش واحد مرکزی خبر، در این جلسه که جمع زیادی از طلاب و روحانیون عراقی و نیز طلاب غیر ایرانی و عراقی‌های مقیم قم شرکت داشتند، آیت‌الله حکیم طی سخنانی ضمن تسلیت سالروز شهادت امام محمد تقی (ع)، با بیان اینکه جهان امروز شاهد انقلابی در عراق است که در رأس آن مسلمانان و حرکت اسلامی قرار دارد، عمده‌ترین دلیل پیروزی انقلاب اسلامی در ایران را تبعیت مردم از فرامین رهبری و آمادگی آنها برای گذشتن از جان و مال در راه اسلام دانست و خواستار وحدت و انسجام همه گروه‌های مسلمان عراقی تا استقرار یك نظام اسلامی در این کشور شد.

آیت‌الله حکیم در زمینه چگونگی مشارکت عراقی‌های مقیم خارج از کشور در مبارزات ملت مسلمان عراق با اشاره به حضور جمعی از پزشکان عراقی مقیم آمریکا در بین آوارگان کرد عراقی و مداوای آنان که به دعوت مجلس اعلا صورت گرفته است، گفت: تاکنون گروه‌های زیادی از عراقی‌های مقیم کشورهای اروپا و آمریکا برای یاری ملت مسلمان عراق اعلام آمادگی کرده‌اند.

وی از عراقی‌های مقیم خارج از کشور خواست با استفاده از فرصت بدست آمده، جنایات رژیم عراق را برای جهانیان روشن کنند و زمینه براندازی این حکومت جنایتکار را آماده سازند.

رییس مجلس اعلای انقلاب اسلامی عراق گفت: این مجلس با انتشار کتب و مجلات به زبانهای گوناگون و اعزام نمایندگانی به کشورهای مختلف جهان ضمن تشریح جنایات رژیم بعث عراق، مظلومیت ملت مسلمان عراق را برای جهانیان آشکار می‌کند و از دو هفته قبل از حمله رژیم بعث به شیعیان جنوب این کشور نیز اقداماتی از سوی این مجلس در زمینه آگاهی مجامع بین‌المللی و جلوگیری از این توطئه صورت گرفته است.

وی در مورد دیدار خود با وزیر خارجه سعودی گفت: عربستان در حال حاضر یکی از کشورهایی است که مخالف حکومت بعث در عراق است و این دیدار در این جهت صورت گرفت.

وی با اشاره به اینکه بعد از شکست مارکسیسم، امروز اسلام بزرگترین قدرت منطقه است، گفت: استکبار جهانی بیش از همه، از توسعه اسلام در کشورهای منطقه در هراس است و یکی از دلایل ادامه حکومت بعث در سرزمین عراق نیز همین مسأله است.

وی در مورد امکان روی کار آمدن حکومتی جدید در این کشور گفت: هدف ما اسلام و احترام به آزادی ملت مسلمان عراق می‌باشد و در صورتی که حکومت آینده عراق این خواستهای مردم مسلمان را مراعات کند، مجلس اعلا دست از نبرد مسلحانه خواهد کشید.

گزیدهٔ اخبار اقتصادی

ورشکستگی اقتصادی عراق همچنان دامنگیر شرکتهای اروپایی است

وین ـ خبرگزاری جمهوری اسلامی: در ادامه روند اثرات منفی ورشکستگی اقتصادی عراق بر شرکتهای اروپایی، یك روزنامه اتریشی خبر از ورشکستگی یك شرکت آلمانی و ضرر هنگفت شرکت عظیم دیگر اتریشی که سهام آن در بازارهای بورس بین المللی خرید و فروش می‌شود، می‌دهد و می‌افزاید: این شرکت امیدی به جبران خساراتش از سوی عراق ورشکسته ندارد.

روزنامه اتریشی «پرسه» طی گزارشی می‌نویسد: به علت عدم توانایی عراق در پرداخت دیون خود، شرکت آلمانی «پولنسکی اند ازولنر» ورشکسته شده و شرکت بزرگ ساختمانی اتریشی «یونیورسال» مجبور به تحمل ضرر هنگفتی شده است.

«پرسه» می‌افزاید: دو شرکت مذکور مشترکا در ساخت اتوبان «بصره ـ بغداد» دست داشته‌اند.

به نوشته این روزنامه، شرکت اتریشی «یونیورسال» بایستی ۲۰ میلیون دلار معادل ۲۰ درصد مطالبات شرکت آلمانی مذکور، به بیمه صادرات آلمان بپردازد.

«پرسه» می‌نویسد: علاوه بر این، شرکت اتریشی مذکور بالغ بر ۱۵۰ میلیون دلار از عراق طلبکار است که قصد دارد این مبلغ را از طریق عقد یك قرارداد بلندمدت خرید نفت دریافت کند.

این روزنامه خاطرنشان می‌سازد: این امر موجب شده است ارزش سهام یونیورسال ۵۰ درصد کاهش یابد.

لازم به ذکر است که شرکتهای اتریشی بیش از ۲۲۰ میلیون دلار بر اثر روابط اقتصادی خود با عراق، خسارت دیده و بعضی از آنها نیز مجبور به اعلام ورشکستگی شده‌اند.

تشکیل یك سفره نفتی در سواحل امارات متحده

* ابوظبی ـ خبرگزاری فرانسه: یك منبع رسمی اعلام کرد که یك سفره کوچك نفتی به وسعت ۵ کیلومتر در جنوب خلیج فارس در نزد یکی سواحل امارات عربی متحده مشاهده شده است و در صورت ادامه وزش باد در جهت فعلی، به سواحل این کشور خواهد رسید.

این منبع گفت: نمی‌توانند منشاء بوجود آمدن این سفره را که در حوالی سواحل «ام القوین» (۱۷۰ کیلومتری شمال ابوظبی) دیده شده تعیین کند. وی ادعا کرد که مسئولان محیط زیست می‌توانند با این پدیده مقابله کنند.

چند سفره که از ابتدای جنگ خلیج فارس در سواحل کویت تشکیل شده‌اند، کشورهای حاشیه این منطقه را با یك مصیبت زیست محیطی مواجه کرده‌اند. متحدان در آن زمان عراق را متهم کرده بودند که عامل ریخته شدن بی رویه مقادیر بسیاری نفت خاك کویت به آبها است. به گفته بغداد، این حادثه بر اثر بمباران دو نفتکش عراق توسط نیروی هوایی آمریکا بوجود آمده بود.

لغو محدودیت سرمایه گذاریهای خارجی در شارجه

شارجه ـ خبرگزاری فرانسه: شارجه، محدودیت اعمال شده بر سرمایه گذاران خارجی را لغو کرد و این سرمایه گذاران برای آغاز یك طرح اقتصادی دیگر مجبور به شریك شدن با اهالی بومی نخواهند بود. بر اساس قانونی که تاکنون در شارجه (یکی از هفت اماراتی که امارات عربی متحده را تشکیل می‌دهند) اجرا می‌شد، هر سرمایه گذار خارجی برای اجرای یك پروژه اقتصادی می‌بایست با یك فرد بومی شریك می‌شد. شریك اماراتی می‌بایست ۵۱ درصد سرمایه شرکت را در اختیار داشته باشد.

قانون جدید که روز سه شنبه گذشته از سوی شیخ عبدالله بن محمد القاسمی شهردار شارجه اعلام شد، به هر خارجی که در این امارات فعالیت دارد، اجازه می‌دهد بدون شراکت با یك بومی، به کار بپردازد.

هدف از لغو این محدودیت، تشویق سرمایه گذاریهای خارجی خصوصاً در زمینه صنعت پس از پایان جنگ خلیج فارس است.

شیخ القاسمی تصریح کرد که این تصمیم تنها در مورد شرکت‌هایی که کمتر از ۵ تن در آن مشغول به کار هستند، قابل اجرا است.

بنابه گفته منابع رسمی این طرح شامل حال ۱۲ هزار تاجر خارجی که هم اکنون در امارات عربی مشغول به کارند، می‌شود.

افزایش ذخایر ارزی ایتالیا

بیشترین افزایش ذخایر ارزی (به جز طلا) طی سال گذشته میلادی، در ایتالیا ثبت شده است.

ایتالیا در سال ۱۹۹۰ حدود ۱۶ میلیارد دلار ذخایر ارزی اندوخته که این رقم بالاترین افزایش در جهان بوده است.

این میزان ذخایر ارزی در فرانسه ۱۲/۱ میلیارد دلار و در چین ۱۱/۶ میلیارد دلار بوده است که به ترتیب بعداز ایتالیا قرار دارند. پرداختهای ایتالیا به خارج طی سال ۹۰ نیز تحت عنوان درآمد خالص سرمایه بالغ بر پنج میلیارد دلار افزایش داشته، درحالی که جریانات وسیع سرمایه به داخل، بجز افزایش ذخایر، موجب تغذیه کسری موازنه‌های وسیع و فزاینده‌ای در حساب‌های جاری شده است.

ایتالیا، بلژیك و هلند ازجمله کشورهایی هستند که افزایش شدید قرضه دولتی آنها طی ده سال گذشته امکان اتخاذ تدابیر لازم را از آنان سلب کرده است.

افزایش تقاضا برای انرژی در ژاپن

یك کارشناس انرژی ژاپن با ابراز این مطلب که سطح تقاضا برای مصرف انرژی به نحو سریعی روبه رشد گذاشته است، تلاش دولت و نیز مردم را برای صرفه‌جویی بیشتر در مصرف انرژی، در این برهه، الزامی ذکر کرد.

به گزارش کیودو از توکیو، «تویواکا ایکوتا» کارشناس انرژی ژاپن خاطرنشان ساخت: وضع قوانین تازه برای افزایش مالیات در زمینه فراورده‌های نفتی و سوخت ممکن است نتایج مثبتی را در جهت تعادل مصرف انرژی در ژاپن به بار آورد.

برپایه این گزارش، وی که ریاست گروه مشاوران توازن مصرف انرژی در وزارت بازرگانی بین‌المللی و صنایع ژاپن را عهده‌دار است، در قالب اظهاراتی که در زمینه تعادل مصرف انرژی ایراد کرد، از ارائه هرنوع آمار و ارقام مشخص در این زمینه خودداری ورزید.

مغولستان یك وام ۲۰۰ میلیون دلاری از ژاپن درخواست کرد

رئیس جمهوری مغولستان در دیدار با گروهی از اعضاء حزب حاکم ژاپن با ابراز این مطلب که روند آزادی‌های سیاسی در این کشور به نحو احسن پیش می‌رود، خواستار ۲۰۰ میلیون دلار وام از ژاپن برای اصلاح ساختار اقتصادی مغولستان شد.

به گزارش خبرگزاری «کیودو» از «اولان باتور»، رئیس جمهوری مغولستان در دیدار با یك گروه متشکل از سیزده تن از اعضاء حزب لیبرال دمکرات ژاپن که سرگرم دیدار از مغولستان می‌باشند، افزود: مغولستان برای تسریع در روند اصلاحات در ساختار اقتصادی خود به کمك اقتصادی ژاپن به صورت یك وام ۲۰۰ میلیون دلاری نیاز دارد.

رئیس جمهوری مغولستان به هیأت ژاپنی خاطرنشان ساخت: آن کشور برای فائق آمدن بر مشکلات کنونی، به کمکهای اقتصادی خارجی بویژه از سوی ژاپن چشم دوخته است.

مغولستان که سال های دراز از نظر سیاسی، اقتصادی و نظامی به کمك ها و جانبداری شوروی متکی بود، در سال گذشته و در یك جو مسالمت آمیز، از سیستم تك حزبی و حاکمیت مطلق حزب کمونیست، رها شد.

گزارشی از برگزاری نمایشگاه دست آوردهای جهاد سازندگی

سرویس اقتصادی: نمایشگاه دست‌آوردهای جهاد طی چند روزی که از برپایی آن می گذرد، بطور متوسط روزانه بین ۱۰ تا ۱۵ هزار نفر بازدید کننده داشته است.

در این نمایشگاه که در سطحی معادل ۳۲۵۰ متر مربع برپاست، معاونت‌های امور اجتماعی، صنایع روستایی عمران، آموزش و تحقیقات و امور دام جهاد، موسسات جهاد استقلال و جهاد توسعه، سازمان جنگل‌ها و منابع طبیعی، اتحادیه بازرگانی شرکت‌های تعاونی تولید کنندگان فرش دستی ایران، تعاونی‌های فرش، شیلات، سازمان‌های دامپروری و دامپزشکی، صنایع گوشت با ایجاد غرفه، بخشی از فعالیت‌ها و تولیدات خود را به صورت ماکت، عکس، فیلم و اسلایددر معرض نمایش گذاشته‌اند.

در این غرفه‌ها علاوه بر نمایش فعالیت زیربنایی و عمرانی روستایی، طرح حرم تا حرم، کارهای مربوط به نوسازی، بازسازی و بهسازی جنگل و مرتع، و همچنین فعالیت‌های تحقیقاتی آب و خاك، جنگل و مرتع و موسسات سرم سازی، زیباترین فرش‌های دستبافت روستانیان عضو تعاونی‌های فرش که با استفاده از بهترین پشم و رنگ‌های گیاهی محلی بافته شده، ارائه شده است.

در این نمایشگاه همچنین تولیدات مرکز جوجه کشی لاین بابل کنار، تولیدات پوست، سالامبور و فراورده‌های گوشتی، انواع تولیدات شیلات، فعالیت‌های مربوط به اصلاح نژاد و سالم سازی دام و طیور و تولیدات صنایع دستی نیز در معرض دید عموم قرار دارد.

آقای ابوالقاسم بزرگی مسئول نمایشگاه دست‌آوردهای جهاد در گفتگویی با خبرنگار ما استقبال مردم از این نمایشگاه را بسیار خوب توصیف کرد و گفت: طی چند روز گذشته بطور متوسط روزانه بین ۱۰ تا ۱۵ هزار نفر بادست آوردهای جهاد در این نمایشگاه آشنا شده‌اند.

وی در همین زمینه افزود: تاکنون همچنین وزیر تجارت خارجی بلژیك، دو نفر از کارشناسان نیوزیلندی، معاونت امور دام جهاد، معاون وزیر و مدیر عامل شرکت سهامی شیلات و تعدادی از دیگر مسئولین از این نمایشگاه دیدن کرده‌اند.

میزگرد بررسی سیاست تعدیل اقتصادی

سرویس اقتصادی: میزگرد بررسی «سیاست تعدیل اقتصادی» فردا در دانشگاه علامه طباطبایی برگزار می‌شود.

در این میزگرد که توسط جهاد دانشگاهی دانشگاه علامه طباطبایی برگزار می‌شود، آقایان مهندس الویری رئیس کمیسیون برنامه و بودجه و عضو هیأت رئیسه مجلس شورای اسلامی، دکتر حسین عظیمی استاد دانشگاه و کارشناس اقتصاد و دکتر محمدرضا شریف آزاده رئیس دانشکده علوم اقتصادی دانشگاه علامه طباطبایی شرکت دارند.

این میزگرد ساعت ۱/۳۰ بعد ازظهر در تالار اجتماعات دانشکده اقتصاد دانشگاه علامه طباطبایی آغاز می‌شود و شرکت در آن برای عموم علاقمندان آزاد است.

برای سروسامان دادن به حضور جوانان جویای کار کشورمان

وزارت کار در ژاپن دفتر ایجاد می کند

تهران ـ خبرگزاری جمهوری اسلامی: وزیر جهاد سازندگی با حمایت از حضور جوانان کشورمان در بازار کار کشور ژاپن گفت: با اشتغال جوانان و هموطنان در ژاپن، درآمد ارزی هنگفتی کسب و به اقتصاد ملی کشور تزریق می‌شود.

آقای مهندس فروزش وزیر جهاد سازندگی در برنامه رادیونی ارتباط مردم و مسئولان در روز پنجشنبه گذشته (۷۰/۳/۲۳) در پاسخ به سئوال یك شنونده این برنامه رادیونی که چرا جهاد سازندگی در کشور برای جوانان زمینه اشتغال فراهم نمی‌کند و جوانان ما در ژاپن تحقیر می‌شوند، اظهار داشت: دولت در برنامه پنجساله عمرانی کارهای زیربنایی گسترده‌ای را برای رونق و آبادانی در همه ابعاد در سطح کشور به اجراء خواهد گذاشت و در این برنامه سعی می‌شود تا همه نیروهای فعال کشور جذب شوند.

وی گفت: برای رسیدن به این هدف و تا تحقق این برنامه هیچ اشکالی وجود ندارد که تعدادی از هموطنان و جوانان پرشور جویای کار به بازار کار کشورهای دیگر راه یابند. وی اضافه کرد: یکی از راههای آشنائی با تکنولوژی در دنیا و برقراری ارتباط فرهنگی حضور در این جوامع است و ژاپن از نظر آداب اجتماعی با کشورمان دارای وجوه اشتراك زیادی است.

آقای فروزش در ادامه پاسخ به این سئوال، یادآور شد: اگر هریك از جوانان این کشور که به بازار کار ژاپن راه می‌یابند رقمی حدود ۱۰ هزار دلار درآمد ارزی کسب کنند، با حضور سالانه یکصد هزار نفر از جوانان در ژاپن مبلغی بالغ بر یك میلیارد دلار درآمد ارزی تحصیل می‌شود که این درآمد کمك شایانی به اقتصاد ملی و منابع ارزی کشور خواهد داشت. وی افزود: علاوه بر کسب این درآمد هنگفت ارزی، جوانان کشورمان که در بازارهای کار ژاپن اشتغال می‌یابند ضمن آشنائی با تکنولوژیهای پیشرفته‌تر، با کسب مهارتهای افزون‌تر به کشور باز می‌گردند. وزیر جهاد سازندگی خاطرنشان ساخت: باید مساله حضور جوانان کشورمان را در ژاپن به دید تحقیر آمیز ننگریم، بلکه از این مساله استقبال کنیم. وی اضافه کرد:

برای حضور جوانان جویای کار کشورمان در ژاپن و بازار کار کشورهای طالب نیروی انسانی با بحثی که در هیأت دولت صورت گرفته، مقرر شد وزارت کار و امور اجتماعی نسبت به استقرار دفتر یا سازمانی در این کشورها اقدام کند تا این حضور سر و سامان داده شود. آقای فروزش در پایان مطالب خود گفت: برای ورود به هرکشور باید ضوابط و معیارهای قانونی آن کشور مورد احترام قرار گیرد، تا مشکلی در این زمینه به وجود نیاید.

آخرین قیمت سهام در بورس تهران ۷۰/۳/۲۵

*تعداد سهام معامله شده ۱۴۵۶۲۵

*جمع کل معاملات ۷۳۶/۶۴۲/۴۷۴

(ارقام به ریال)

شرکت	قیمت
سیمان شمال	۳۸۰۶
سیمان کرمان	۴۲۰۰
سیمان فارس و خوزستان	۵۰۰۰
سیمان تهران	۴۵۶۵
لبنیات پاك	۴۱۰۰۰
ساسان	۸۰۵۱
پارس مینو	۱۴۹۶۱
قند نیشابور	۵۴۰۰
قند بیستون	۲۶۵۰۴
ایران برک	۴۶۰۰
نساجی مازندران	۵۶۰۰
نساجی قائمشهر	۱۰۸۱
بسته بندی پارس	۵۷۰۰
پارس الکتریك	۶۵۱۱
علاءالدین	۱۳۰۰
کمپرسور سازی	۳۳۰۰
شیشه و گاز	۶۳۰۱
کاشی اصفهان	۸۵۰۰
چینی ایران	۱۵۲۰۱
سرمایه گذاری البرز	۱۸۵۰۰
توسعه صنایع بهشهر	۵۶۱۲
سرمایه گذاری ملی	۵۳۱۵
پالایش روغن تهران	۱۰۰۰۳
نفت پارس	۱۶۰۰۰
تولیدی کف	۳۷۰۰۰۰

دیروز ۵۶ نوبت معامله روی میز بورس انجام گرفت که طی این معاملات سهام اکثر شرکت ها با افزایش قیمت روبرو بود.

گزارش خبرنگار ما حاکی است که در معاملات دیروز قیمت هر سهم لبنیات پاك ۲۸ هزار ریال ترقی کرد که بالاترین بود. همچنین سهام نفت پارس ۱۰۰۰، توسعه صنایع بهشهر ۱۱۲، ایران برك ۳۰۰، شیشه و گاز ۹۶، بسته بندی پارس ۱۰۰، نساجی قائمشهر ۸۱، نساجی مازندران ۸۶، سیمان تهران ۳، سیمان کرمان ۴۷ و سیمان شمال ۱۰۶ ریال ترقی کرد.

۱۷ پروژه عمرانی، امسال در لنگرود اجرا می شود

* لنگرود ـ خبرگزاری جمهوری اسلامی: با اعتباری معادل ۱۳۳ میلیون ریال که از محل دو درصد برگ سبز چای تأمین می‌شود، امسال ۱۷ پروژه عمرانی در زمینه راههای روستایی، تأمین فضای آموزشی و آب آشامیدنی سالم در لنگرود ایجاد خواهد شد.

آقای خاری فرماندار لنگرود در گفتگویی با خبرگزاری جمهوری اسلامی با اعلام این مطلب، شهرستان لنگرود را یکی از مناطق مهم پرورش کرم ابریشم دانست وافزود: هر ساله در این منطقه از ۳۷ هزار جعبه تخم نوغان، بیش از یك میلیون کیلوگرم پیله تر به دست می‌آید.

فرماندار لنگرود در زمینه تسهیلات ارائه شده به زلزله‌زدگان این منطقه گفت: تاکنون ۲۰۰ میلیون ریال وام به زلزله‌زدگان پرداخت شده است و به موازات پرداخت ۷۴ میلیون ریال کمك بلاعوض به آسیب‌دیدگان، یکصدتن حلب گالوانیزه شیروانی، ۴۰۰ متر مکعب چوب، ۳/۶ تن میله گرد، ۱۴ تن سیمان و ۷ هزار یارد چتائی نیز بین زلزله‌زدگان لنگرود و بخش های تابعه توزیع شده است.

وی نبود نمایندگی شرکت نفت را در این شهرستان از مشکلات مردم دانست و گفت: کمبود سوخت و مراجعات مردم، بویژه کشاورزان برای تأمین سوخت فصل کشت، مسائلی جدی را به وجود آورده است. فرماندار لنگرود عمده‌ترین طرح سال جاری را احداث سیستم الگوسازی ذکر کرد و خاطرنشان کرد: با اجرای این طرح بخش وسیعی از شهرستان لنگرود از «غرق آبی» نجات خواهد یافت.

مدیرعامل جدید شرکت ملی گاز ایران منصوب شد

سرویس اقتصادی: معاون وزیر نفت در امور گاز و مدیرعامل شرکت ملی گاز ایران منصوب شد.

به گزارش روابط عمومی شرکت ملی گاز ایران، طی حکمی از سوی آقای آقازاده وزیرنفت، مهندس اسدالله صالحی فروز به سمت معاون وزیر نفت در امور گاز و مدیرعامل شرکت ملی گاز ایران منصوب شد.

در این حکم از خدمات مهندس کراچیان مدیرعامل قبلی شرکت ملی گاز ایران تشکر و قدردانی شده است.

آقای صالحی فروز قبلاً سمت مدیریت امور پالایش شرکت ملی نفت ایران را عهده‌دار بود.

اختیارات اداری و مالی سازمانهای برنامه و بودجه استانها افزایش می‌یابد

* سرویس اقتصادی: سمینار توجیهی رؤسای اداری و مالی و مسئولان کارگزینی سازمان برنامه و بودجه استانها دیروز با سخنان روغنی زنجانی معاون رئیس جمهوری و رئیس این سازمان آغاز شد.

به گزارش روابط عمومی این سازمان، در این سمینار که به مدت ۳ روز ادامه دارد، در مورد تفویض اختیارات اداری و مالی به استانها، نیازهای آموزشی، مسائل اداری و مالی اجرای طرحهای آماری، اصلاح تشکیلات و بهبود روشهای اداری بحث و تبادل نظر خواهد شد.

آقای عبدالرحیم فرح رئیس هیأت اعزامی سازمان ملل در ملاقات با دکتر ولایتی عنوان کرد:

گزارش تخمین خسارات ناشی از جنگ تحمیلی، تسلیم شورای امنیت خواهد شد

* سرویس سیاسی: آقای عبدالرحیم فرح رئیس هیأت اعزامی سازمان ملل متحد برای بررسی و تخمین خسارات ناشی از جنگ، گزارشی را از نحوه کار کارشناسی و تهیه گزارش از مناطق خسارت دیده به دکتر ولایتی وزیر امور خارجه کشورمان ارائه کرد.

به گزارش اداره اطلاعات و اخبار وزارت امور خارجه، آقای عبدالرحیم فرح در ملاقات با دکتر ولایتی همچنین از همکاری ارگانهای ایرانی ذیربط با این هیأت تشکر کرد.

وی افزود: که با ارائه گزارش وی به دبیر کل، موضوع توسط شورای امنیت بررسی و هیأتهای بعدی به صورت تخصصی به ایران اعزام خواهند شد.

سپس دکتر ولایتی طی سخنانی از این که تلاش و مأموریت هیأت سازمان ملل موجب انعکاس بخشی از مظلومیت جمهوری اسلامی ایران به سازمان ملل و جهان می‌شود، ابراز رضایت کرد.

وزیر امور خارجه همچنین آمادگی کامل جمهوری اسلامی ایران را برای همکاری با هیأتهای بعدی، دبیر کل سازمان ملل متحد و شورای امنیت برای اجراء بندهای قطعنامه ۵۹۸ اعلام داشت.

۲۴۰ میلیون قطعه لارو انواع ماهی در مرکز تکثیر و پرورش ماهی شهید انصاری رشت تولید شد

انزلی ـ بیش از ۲۴۰ میلیون قطعه لارو انواع ماهی در مرکز تکثیر و پرورش ماهی شهید انصاری رشت تولید شد.

مهندس خمیرانی رئیس این مرکز در گفتگویی با خبرگزاری جمهوری اسلامی ضمن اعلام مطلب فوق، اظهار داشت: در حال حاضر چهار نوع ماهی از جمله آمور، فیتوفاك، کپور و سرکنده دراین مرکز تکثیر می‌شود و پرورش می‌یابد.

لازم به ذکر است که امسال حدود ۵۰ میلیون قطعه انواع بچه ماهی پس از پرورش در استخر های این مرکز در آب بندها و آبگیر های منطقه رها سازی می شود و یا در اختیار کارگاههای تولید و تکثیر و پرورش دهندگان قرار خواهد گرفت.

همچنین ۶۰ میلیون قطعه لارو از نوع کپور برای پرورش به کارگاه تکثیر و پرورش مرودشت استان فارس تحویل می‌شود.

مسئول اداره امور عشایر گچساران:

عدم تضمین خرید دام از سوی مراکز دولتی، از عمده‌ترین مشکلات عشایر کهکیلویه و بویراحمد است

گچساران ـ خبرنگار اطلاعات: یکی از مشکلات عمده عشایر منطقه، عدم تضمین خرید دامهای آنان از سوی مراکز دولتی است و این امر باعث شده است که هر سال دلالان و افراد سودجو با پیش خرید دامهای عشایر، سودهای کلانی را به جیب بزنند. مسئول اداره امور عشایر گچساران در گفتگو با «اطلاعات» ضمن اعلام این مطلب به تشریح مسایل و مشکلات عشایر استان کهکیلویه و بویراحمد پرداخت.

وی ابتدا در مورد کوچ ییلاقی عشایر منطقه گفت: با توجه به فصل کوچ ییلاقی عشایر استان کهکیلویه وبویراحمد که دوماه به طول می‌انجامد، این قشر محروم با مشکلات ونارسائیهای گوناگونی مواجه است.

مسئول اداره امور عشایر گچساران افزود: عشایر هر ساله مجبورند دامهای خودرا به دلالان وافراد سودجو پیش فروش کنند و به این ترتیب دلالان با استفاده از دسترنج عشایر، سودهای کلانی را نصیب خود می‌کنند.

وی اضافه کرد: از آنجا که اکیپهای خرید دام سازمان گوشت کشور به موقع در منطقه مستقر نمی‌شوند، از سوی اداره امور عشایر مجوز خرید دام با قیمت مناسب برای چوبداران محلی صادر شده است.

وی یادآور شد: از سوی دیگر به علت نبودن کشتارگاه و سردخانه صنعتی در این منطقه، دامهای خریداری شده برای ذبح و نگهداری به استانهای فارس و اصفهان حمل می‌شود.

مسئول اداره امور عشایر گچساران در پایان با اشاره به کمبود منابع زیرزمینی آب در مناطق قشلاقی استان کهکیلویه و بویراحمد اظهار داشت:

مناطق قشلاقی این استان اکثراً خشك و کویری است و آب موجود در برخی مناطق از درصد نمك بالایی برخوردار است.

همکاری فنی یك شرکت هندی در مدیریت اجرایی پتروشیمی تبریز

* سرویس اقتصادی: از سوی شرکت سهامی پتروشیمی تبریز و شرکت مهندسی هند، قراردادی به ارزش ۱۷ میلیون دلار به امضاء رسید.

دکتر عباس‌زاده مدیرعامل شرکت سهامی پتروشیمی تبریز در گفتگویی با خبرنگار ما ضمن اعلام این مطلب گفت: این قرارداد بین مدیر مالی شرکت مهندسی هند و مدیرعامل شرکت پتروشیمی تبریز برای مشارکت فنی این شرکت هندی در مدیریت اجرایی پتروشیمی تبریز و در راستای انتقال تکنولوژی منعقد شده است.

وی گفت: این همکاری از هفته آینده در تبریز شروع خواهد شد.

بنا به گفته وی خبر درج شده در روزنامه‌ها به نقل از خبرگزاری فرانسه در مورد اجرای بخشی از تاسیسات یك مجتمع پتروشیمی در ایران توسط هند صحیح نبوده و این قرارداد صرفاً در ارتباط با همکاری فنی در مدیریت اجرایی پروژه تبریز می‌باشد.

۲ کارخانه سیگارسازی در نکا و بهشهر احداث می شود

ساری ـ ۱۲۰ میلیون دلار اعتبار برای احداث دو کارخانه سیگارسازی در نکا و بهشهر اختصاص یافت.

این مطلب را مدیر انستیتو توتون «تیرتاش» بهشهر در جلسه شورای کشاورزی استان مازندران اعلام کرد.

وی افزود: درحال حاضر ۱۵ هزار هکتار از اراضی مازندران و گرگان به کشت توتون اختصاص دارد و تا پایان برنامه پنجساله این میزان به ۳۰ هزار هکتار توسعه خواهد یافت

جدول زمانبندی توزیع سکه بهار آزادی برای ودیعه گذاران

سرویس اقتصادی: بانك مرکزی اعلام کرد: توزیع تمامی سکه‌های بهار آزادی ودیعه گذاران از اول تیرماه آغاز می‌شود و طی یك جدول زمانبندی شده تا بیست و یکم آذرماه ادامه می‌یابد.

جدول زمانبندی شده توزیع سکه‌هاي بهار آزادی به شرح زیر است:

آندسته از ودیعه گذاران سکه بهار آزادی که بخشی از سکه‌های ثبت نام شده خود را طی مراحل اول و دوم توزیع از بانکها، دریافت داشته و وجوه مربوط به تمامی و یا تعدادی از سکه‌های باقیمانده از مرحله دوم خود را از بانکها دریافت ننموده اند می‌توانند از تاریخ شنبه ۱۳۷۰/۴/۱ به شرح جدول زمانبندی ذیل، به بانکهای ذیربط مراجعه و باقیمانده سکه‌های بهار آزادی ثبت نام شده خود را یکجا، دریافت کنند.

۱ـ دارندگان فیشهائی که سکه‌های باقیمانده از مرحله دوم آنها بین ۱ تا ۵ سکه می‌باشد و وجوه سپرده شده را از بانکها، دریافت نکرده باشند، در فواصل زمانی ذیل به شعب ذیربط مراجعه و سکه‌های خود را دریافت دارند:

* فیشهائی که یك رقم سمت راست آنها به اعداد صفر (۰) و یا نه (۹) ختم می‌شود، از تاریخ ۷۰/۴/۱ تا ۷۰/۴/۱۰

فیشهائی که یك رقم سمت راست آنهابه اعداد یك (۱) و یا هشت (۸) ختم میشود از تاریخ ۷۰/۴/۱۱ تا ۷۰/۴/۱۹

فیشهائی که یك رقم سمت راست آنهابه اعداد دو (۲) و یا هفت (۷) ختم می‌شود از تاریخ ۷۰/۴/۲۰ تا ۷۰/۴/۳۰

فیشهائی که یك رقم سمت راست آنهابه اعداد سه (۳) و یا شش (۶) ختم می‌شود از تاریخ ۷۰/۴/۳۱ تا ۷۰/۵/۸

فیشهائی که یك رقم سمت راست آنهابه اعداد چهار (۴) و یا پنج (۵) ختم میشود از تاریخ ۷۰/۵/۹ تا ۷۰/۵/۱۷

۲ـ دارندگان فیشهائی که سکه‌های باقیمانده از مرحله دوم آنها بین ۶ تا ۱۰ سکه می‌باشد و وجوه سپرده شده را از بانکها دریافت نکرده باشند، در فواصل زمانی ذیل به شعب ذیربط مراجعه و سکه‌های خود را دریافت دارند.

فیشهائی که یك رقم سمت راست آنهابه اعداد چهار (۴) و یا پنج (۵) ختم می‌شود از تاریخ ۷۰/۵/۱۹ تا ۷۰/۵/۲۷

* فیشهایی که یك رقم سمت راست آنها به اعداد سه (۳) و یا شش (۶) ختم می‌شود از تاریخ ۷۰/۵/۲۸ تا ۷۰/۶/۵

فیشهائی که یك رقم سمت راست آنهابه اعداد دو (۲) و یا هفت (۷) ختم می‌شود از تاریخ ۷۰/۶/۶ تا ۷۰/۶/۱۶

فیشهائی که یك رقم سمت راست آنهابه اعداد یك (۱) و یا هشت (۸) ختم می‌شود از تاریخ ۷۰/۶/۱۸ تا ۷۰/۶/۲۶

فیشهائی که یك رقم سمت راست آنهابه اعداد صفر (۰) و یا نه (۹) ختم می‌شود از تاریخ ۷۰/۶/۲۷ تا ۷۰/۷/۴

* دارندگان فیشهائی که سکه‌های باقیمانده از مرحله دوم آنها بین ۱۱ تا ۲۰ سکه می‌باشد و وجوه سپرده شده را از بانکها دریافت نکرده باشند، در فواصل زمانی ذیل به شعب ذیربط مراجعه و سکه‌های خود را دریافت دارند.

فیشهائی که یك رقم سمت راست آنهابه اعداد صفر (۰) و یك (۱) ختم می‌شود از تاریخ ۷۰/۷/۶ تا ۷۰/۷/۱۱

فیشهائی که یك رقم سمت راست آنهابه اعداد دو (۲) و سه (۳) ختم می‌شود از تاریخ ۷۰/۷/۱۳ تا ۷۰/۷/۱۸

فیشهائی که یك رقم سمت راست آنهابه اعداد چهار (۴) و پنج (۵) ختم می‌شود از تاریخ ۷۰/۷/۲۰ تا ۷۰/۷/۲۵

فیشهائی که یك رقم سمت راست آنهابه اعداد شش (۶) و هفت (۷) ختم می‌شود از تاریخ ۷۰/۷/۲۷ تا ۷۰/۸/۲

فیشهائی که یك رقم سمت راست آنهابه اعداد هشت (۸) و نه (۹) ختم می‌شود از تاریخ ۷۰/۸/۴ تا ۷۰/۸/۹

* دارندگان فیشهائی که سکه‌های باقیمانده از مرحله دوم آنها بین ۲۱ تا ۵۰ سکه می‌باشد و وجوه سپرده شده را از بانکها دریافت نکرده باشند، در فواصل زمانی ذیل، به شعب ذیربط مراجعه و سکه‌های خود را دریافت دارند.

فیشهائی که یك رقم سمت راست آنهابه اعداد ۷ و ۸ و ۹ ختم می‌شود از تاریخ ۷۰/۸/۱۱ تا ۷۰/۸/۱۶

فیشهائی که یك رقم سمت راست آنهابه اعداد ۴ و ۵ و ۶ ختم می‌شود از تاریخ ۷۰/۸/۱۸ تا ۷۰/۸/۲۳

فیشهائی که یك رقم سمت راست آنهابه اعداد ۰ و ۱ و ۲ و ۳ ختم می‌شود از تاریخ ۷۰/۸/۲۵ تا ۷۰/۸/۳۰

* دارندگان فیشهائی که سکه‌های باقیمانده از مرحله دوم آنها بین ۵۱ تا ۱۰۰ سکه می‌باشد و وجوه سپرده شده را از بانکها دریافت نکرده باشند، در فواصل زمانی ذیل، به شعب ذیربط مراجعه و سکه‌های خود را دریافت دارند.

فیشهائی که یك رقم سمت راست آنهابه اعداد ۰ و ۲ و ۴ و ۶ و ۸ ختم می‌شود از تاریخ ۷۰/۹/۲ تا ۷۰/۹/۷

فیشهائی که یك رقم سمت راست آنهابه اعداد ۱ و ۳ و ۵ و ۷ و ۹ ختم می‌شود از تاریخ ۷۰/۹/۹ تا ۷۰/۹/۱۴

* دارندگان فیشهائی که سکه‌های باقیمانده از مرحله دوم آنها بیش از یکصد سکه می‌باشد و وجوه سپرده شده را از بانکها دریافت نکرده باشند، می‌توانند از تاریخ ۷۰/۹/۱۶ تا ۷۰/۹/۲۱ برای دریافت سکه‌های خود، به شعب بانکهای ذیربط مراجعه کنند.

* کسانیکه به هر دلیل در مهلت‌های مقرر موفق به مراجعه به شعب بانکها و اخذ سکه‌های خود نگردیده اند می‌توانند از روز شنبه ۱۳۷۰/۹/۲۳ تا پایان سال جاری برای دریافت سکه‌ها به شعب ذیربط مراجعه کنند. بدیهی است پس از پایان سال جاری حسابهای مربوط مسدود شده و در صورت مراجعه ذینفع تنها وجه ودیعه قابل استرداد است.

چهل سال پیش درهمین روز

تمام مطالب از اطلاعات ۲۶ خرداد ۱۳۳۰ مطابق با ۱۲ رمضان ۱۳۷۰ و ۱۷ ژوئن ۱۹۵۱ نقل شده است

هیأت دولت در منزل دکتر مصدق تشکیل جلسه داد

بقراری که خبرنگاران اداره کسب خبر کرده‌اند. آقای نخست وزیر در ۲۴ ساعت اخیر با آنکه هنوز بطور کلی رفع کسالت نکرده است، معهذا به فعالیت و کار ادامه داد. بعدازظهر دیروز یك کمیسیون مرکب از آقایان وزیردارایی، معاون وی، قائم مقام مدیرکل بانك ملی و مدیرکل وزارت اقتصاد ملی با حضور دکتر مصدق، در منزلشان تشکیل شد و در دنبال آن مقارن ساعت ۶/۵ بعدازظهر، جلسه هیات دولت تشکیل شد که تا ساعت ۹ بعدازظهر ادامه داشت و درآن مذاکرات مفصلی درباره نفت و مسایل عمومی کشور و گزارشات واصله از آقای امیرعلایی نماینده فوق العاده دولت در خوزستان، بعمل آمد.

جریان مذاکرات جلسه غیر رسمی کنفرانس نفت

یك منبع نزدیك به کنفرانس نفت به خبرنگار ما گفت: در جلسه امروز بامداد، گویا نمایندگان شرکت سابق نفت موافقت خود را با پرداخت مبلغی به عنوان «پیش پرداخت» و از نقطه نظر نشان دادن حسن نیت هیات اعزامی برای ادامه مذاکرات، اعلام کردند. از قرار معلوم نمایندگان دولت ایران نیز پیشنهاد هیات اعزامی را می پذیرد مشروط بر آنکه مبلغ مذکور به عنوان پیش پرداخت ۷۵ درصد از درآمد خالص شرکت سابق نفت که طبق قانون اجرای خلع ید به دولت ایران تعلق می گیرد، تلقی شود.

بطوری که همان منبع اظهار اطلاع می نماید نمایندگان شرکت سابق نفت با این پیشنهاد نمایندگان دولت ایران موافقت نکرده و به این ترتیب در این باب توافقی حاصل نشد.

گزارش خبرنگاران اطلاعات از آبادان

خبرنگاران اطلاعات در آبادان امروز آخرین گزارشهای مربوط به مسایل نفت را به این شرح مخابره کردند:

ـ امروز هیات مدیره موقت نفت از قسمت های مختلف پالایشگاه آبادان بازدید کردند.

ـ روزنامه «خبرهای روز» ارگان شرکت سابق نفت که برخلاف مصالح کشور، خبرهایی منتشر کرده بود، مطابق ماده ۸ قانون حکومت نظامی توقیف شد.

ـ در پایان مذاکرات دیروز کنسول انگلیس و آقایان مکی و امیرعلایی، آقای مکی به کنسول انگلیس گفت: اگر بخواهید در امور مامداخلاتی بکنید، من مخبرین داخلی و خارجی را خواهم خواست و مداخلات شما را به اطلاع ملل آزاد جهان خواهم رسانید.

ـ عزیمت خانواده های کارمندان انگلیسی و هندی از آبادان به اوطان خودشان همچنان ادامه دارد.

انگلیس از اعزام نیرو به آبادان منصرف شده است

دولت انگلیس و هیات مدیره شرکت سابق نفت دیشب درباره چگونگی قبول یا رد پیشنهاد دولت ایران برای ادامه مذاکرات کنفرانس تهران به مطالعه پرداختند و اکنون توجه عموم محافل لندن به ۴۸ ساعت مهلتی که دولت ایران برای تحویل تأسیسات به شرکت نفت داده، معطوف شده است و این محافل متحیرند که شرکت نفت و یا دولت ایران چه اقدامی به عمل خواهد آورد.

خبرنگار یونایتدپرس از لندن اطلاع می دهد که منابع مختلف دولتی انگلیس می گویند که بریتانیا به بعضی از نیروهای خود در منطقه مدیترانه دستور داده است برای حفاظت از جان و مال اتباع انگلیس که در مناطق متشنج خیز ایران به سر می برند، آماده شوند. این منابع تاکید کردند که انگلیس از اعزام نیرو و توسل به قوه قهریه در آبادان منصرف شده است.

محافل دولتی هم چنین از سرنوشت متجاوز از ۴ هزار نفر از اتباع انگلیس که در ایران به سر می برند، نگران هستند و مدعی است که تبلیغات ضد انگلیسی روز افزون در تهران، ممکن است اغتشاش و آشوبی در مناطق نفت خیز تولید کرده و جان اتباع انگلیسی را به خطر بیندازد.

شکست کمونیست ها در انتخابات فرانسه

پاریس ـ آسوشیتدپرس ـ مقارن ظهر امروز انتخابات عمومی کشور فرانسه برای تشکیل دوره جدید مجلس شورای ملی پایان یافت و از امشب استخراج آراء در سرتاسر نقاط آغاز می شود. دیشب در شهر پاریس آخرین فعالیت و مبارزه انتخاباتی بین یکصد حزب مختلف جریان داشت و دریکی از هتل های معروف پاریس، زدوخورد شدیدی بین طرفداران احزاب دست چپ و دست راست بوقوع پیوست که در نتیجه قریب ۳۰ نفر به سختی مجروح شدند.

آنطور که گفته می شود، کمونیست ها در انتخابات اخیر آنچنان که باید رای نیاورده و شکست خورده‌اند.

کمونیست ها برای سومین حمله بهاره حاضر می شوند

امروز سراسر جبهه جنگ کره نسبتاً آرام و تاکنون تمام عملیات نظامی منحصر به فعالیت‌های گشتی ها و عملیات اکتشافی بوده است. نیروهای ملل متحد در بعضی نقاط ۳۰ الی ۴۰ کیلومتر در خاك کره شمالی پیشروی کرده‌اند و از قرار معلوم نیروهای مزبور منتظرند که نیروهای جدیدی از جنوب به آنها ملحق شوند و پس از آن با قدرت بیشتری به پیشروی خود به طرف شمال ادامه بدهند.

ژنرال «وانفلیت» فرمانده کل نیروهای زمینی آمریکا در کره نیز ضمن مصاحبه با خبرنگاران جراید اظهار داشت که اکنون دومین دوره حمله دامنه‌دار بهاره کمونیست ها پایان یافته است و هر آن ممکن است دوره سوم حملات کمونیست ها آغاز شود.

توجه به بهداشت مدارس، پیش شرط تأمین و حفظ بهداشت عمومی (۳)

تأمین بهداشت مدارس در گرو افزایش تعداد مراقبان بهداشت است

آموزش و پرورش در شرایط کنونی نیازمند نیروی انسانی کارآمد، با تجربه و فعال در زمینه بهداشت مدارس است. چرا که تعداد موجود مراقبان بهداشت در سطح مدارس، از جمله مدارس شهر تهران، به هیچ وجه متناسب با تعداد دانش آموزان نیست و همین مسأله، دستیابی مسئولین برنامه ریزی و اجرایی را به استانداردها و معیارهای بهداشتی در آموزش و پرورش، با دشواری روبرو می سازد. در ادامه گزارش، نظر دو تن از کارشناسان امور بهداشت مدارس بازتاب یافته است.

***

ضرورت تقویت حضور مراقبان بهداشت در مدارس

آقای علی اصغر فیضی زاده معاونت پرورش آموزش و پرورش استان تهران، در مورد موقعیت کنونی مربیان بهداشت مدارس می گوید:

سال گذشته با توافقی که بین دو وزارتخانه آموزش و پرورش و بهداشت، درمان و آموزش پزشکی به عمل آمد، مراقبین بهداشت بار دیگر به جایگاه و خانه اصلی خود ـ مدارس ـ بازگشتند. ما این حرکت را به فال نیک می گیریم. چرا که اقدام بسیار بجا و مؤثری است. اگر می پذیریم بهداشت مقدم بر درمان است بایستی بتوانیم حضور این همکاران در مراکز آموزشی را تقویت کنیم و به سوی تضمین سلامت کودکان دانش آموز برویم.

معیار موجود در این زمینه، هم اکنون یک مربی بهداشت برای ۱۴۰۰ دانش آموز است. در حالی که این رقم با نسبت مطلوب تفاوت زیادی دارد. ما بایستی تلاش کنیم تعداد دانش آموز زیر پوشش هر مربی بهداشت را دستکم به نصف رقم پیش گفته کاهش دهیم. ما برای هر مدرسه نیازمند یک مراقب بهداشت هستیم. مراقب بهداشت بایستی در سازمان پرسنلی هر واحد آموزشی به عنوان عنصری ثابت و فعال در نظر گرفته شود.

معاون پرورشی آموزش و پرورش استان تهران می گوید: حضور مراقبان بهداشت در مدارس با توجه به آموزشی که دیده اند بسیار مؤثر است؛ به ویژه در مناطق پرجمعیت و محروم که کودکان خانواده های مهاجر و حاشیه نشین به مدارس چند نوبته می روند و در عین حال والدین شان بیسواد و بدون برخورداری از کوچکترین اطلاعات بهداشتی هستند.

در چنین شرایطی است که آسیب پذیری دانش آموز به میزان قابل توجهی بالا می رود. برای نمونه، برخی بیماری های واگیردار حتماً بایستی به دقت مورد کنترل و نظارت قرار بگیرد. دانش آموزان مناطق محروم افزون بر رنجی که از فقر فرهنگی و فقر مالی می برند شرایط بهداشتی خوبی ندارند و به همین مناسبت می توان به ضرورت حضور همیشگی و پیوسته مراقب بهداشت در مدارس پی برد.

تعداد نامتناسب مراقبان بهداشت با جمعیت دانش آموزان

آقای فیضی زاده در ادامه سخنان خود می گوید:

متأسفانه در شرایط کنونی به لحاظ کمبود نیروی انسانی ماهر و کارآزموده در تنگنا قرار داریم. برای شهر پرجمعیت و بزرگ تهران بر مبنای هر مربی بهداشت برای ۱۰۰۰ دانش آموز، دارای ۸۷۵ مراقب بهداشت هستیم. ضمن این که مراقبین موجود نیز، بیشتر جذب مدارس واقع در مناطق شمالی شهر می شوند و به این ترتیب به مشکل، دامن زده شده است.

در مناطق جنوبی تهران به ویژه مناطق ۱۵ تا ۲۰ آموزش و پرورش تعداد دانش آموز زیر پوشش یک مربی بهداشت حتی از ۳ هزار نفر نیز تجاوز می کند. ما انتظار داریم مراقبین بهداشت فارغ التحصیل سال های پس از انقلاب که به رغم رشته تخصصی شان جذب محل دیگری جز مدارس شده اند، به آموزش و پرورش باز گردانده شوند. با چنین اقدامی مشکل مناطق جنوبی تهران در زمینه کمبود مراقب بهداشت نیز حل خواهد شد.

معاون پرورشی آموزش و پرورش استان تهران معتقد است:

مراقبان بهداشت نباید به عنوان عناصر اداری تلقی شوند. بلکه می توانند و باید از مزایای شغلی همکاران آموزشی خود با گروه و پایه استخدامی همسان آنها برخوردار باشند. ما همچنین انتظار داریم راه برای ادامه تحصیل مراقبان بهداشت باز باشد تا علاوه بر دبستان، بتوانیم دانش آموزان دوره راهنمایی و دبیرستان را هم زیر پوشش قرار دهیم. مراقبان بهداشت در مدارس در واقع بازوان مناسب و کارآمد تیم های اعزامی وزارت بهداشت به مدارس برای انجام تست ها و تحقیقات بهداشتی هستند. ما توقع داریم ضمن تقویت حضور مراقبان بهداشت در مدارس، از نیروی بالقوه موجود و در اختیار وزارت بهداشت، درمان و آموزش پزشکی نیز بهره لازم گرفته شود. تعیین بودجه سرانه بهداشتی برای دانش آموزان تا حدود قابل توجهی به رفع نیاز موجود به امکانات اولیه بهداشتی و درمانی کمک می کند، اما ناگفته پیداست که این رقم (۲۰۰ ریال برای هر دانش آموز) کافی نیست و امیدواریم در سال های آینده افزایش پیدا کند.

> *معاون پرورشی آموزش و پرورش استان تهران: اگر می پذیریم بهداشت مقدم بر درمان است، بایستی بتوانیم حضور مراقبان بهداشت در مدارس را تقویت کنیم.
> *تعداد مراقبان بهداشت مدارس در تهران بسیار کمتر از نیاز واقعی است و از همین عده نیز گروه قابل توجهی جذب مدارس شمال شهر شده اند.

وظایف پردامنه مراقبان بهداشت در مدارس

خانم عبادانی مسئول واحد بهداشت مدارس تهران با تأکید بر اهمیت کار مراقبان بهداشت در محیط های آموزشی می گوید: کودکان، قشر آسیب پذیر و متکی جامعه هستند و به همین دلیل پیوسته بایستی تحت کنترل و مراقبت بهداشتی و درمانی قرار داشته باشند تا ضمن تأمین و حفظ سلامتی جسمی و روحی شان، از آموزش مؤثر و مفید نیز برخوردار شوند.

برای دستیابی به چنین هدفی است که مراقبین بهداشت در مدارس ـ فعلاً در مقطع ابتدایی ـ به ارائه خدمات ارزشمندشان اشتغال دارند و به رغم همه کمبودها و کاستی ها، سعی در حفظ سلامت کودکان دانش آموز دارند.

مسئول بهداشت مدارس تهران در مورد نوع وظایف مراقبان بهداشت می گوید:

مراقبان در مدارس، موظف به بررسی مسایل بهداشت فردی، بهداشت محیط، بهداشت مواد غذایی و بررسی مسایل بهداشت روانی دانش آموزان هستند.

آن ها همچنین اقدام به پیشگیری از شیوع بیماری های واگیردار در مدرسه و ارائه کمک های اولیه در جریان رخدادها و حوادث گوناگون می کنند. ضمن این که معاینات اولیه بهداشتی شامل سنجش قد و وزن، سنجش بینایی و شنوایی، کنترل بهداشت دهان و دندان، تنظیم کارت بهداشت و آموزش بهداشت و پیگیری اقدامات انجام شده از دیگر وظایف و مسئولیت های مراقبان به شمار می آید. مراقبان بهداشت همچنین موظفند دانش آموزان بیمار نیازمند به پیگیری برای درمان را به بیمارستان ها و مراکز درمانی معرفی کنند و در پایان هر ماه، گزارشی آماری از نوع بیماری های دیده شده و فعالیت های بهداشتی در مدرسه تهیه و در اختیار مسئولین مناطق و استان ها قرار دهند.

نسخه ای از این گزارش توسط مسئولین استان به وزارت بهداشت، درمان و آموزش پزشکی برای پیگیری وضع بهداشتی جامعه و نسخه ای دیگر به اداره کل تغذیه و بهداشت وزارت آموزش و پرورش به منظور افزایش سطح کیفی بهداشت مدارس ارسال می شود.

همکاری مراکز بهداشتی و درمانی با مراقبان بهداشت مدارس

خانم عبادانی در ادامه سخنان خود می گوید:

بسیاری از بیماری های دوران کودکی مانند سرخک، فلج اطفال، سل، دیفتری، کزاز، سیاه سرفه و مانند آن را می توان از راه کنترل برنامه واکسیناسیون پیشگیری کرد. یکی از مهم ترین وظایف مربیان بهداشت مدارس، کنترل برنامه واکسیناسیون هنگام ثبت نام دانش آموزان است. چنانچه واکسیناسیون دانش آموز هنگام ثبت نام ناقص باشد، مراقب بهداشت، وی را به مراکز بهداشتی و درمانی معرفی می کند تا برنامه زمان بندی شده واکسیناسیون وی مشخص شود.

مسئول واحد بهداشت مدارس تهران با اشاره به همکاری مراکز بهداشتی و درمانی با مراقبان بهداشت می گوید:

ما امیدوار هستیم مراکز بر پایه تعهدی که دارند به وظایف خود مانند گذشته عمل کنند. به هر حال تا پیش از فرارسیدن مهرماه و شروع سال تحصیلی جدید، بایستی پرونده واکسیناسیون دانش آموزان تکمیل شود و چنین اقدامی مستلزم همکاری بدون وقفه مراکز بهداشتی و درمانی است تا در واپسین روزهای تابستان و شروع ثبت نام دانش آموزان با ازدحام مراجعین به مراکز بهداشتی و درمانی روبرو نشویم.

خانم عبادانی نبود آب سالم بهداشتی برای دانش آموزان در ۲۵ درصد از مدارس کشور را یکی از مشکلات مهم و موجود ذکر می کند و می گوید:

این مسأله همراه با نبود امکانات بهداشتی در بیشتر مدارس، به ویژه مدارس واقع در مناطق جنوبی تهران و نیز مدارس شهری و روستایی سطح کشور به مشکلات بازمانده از سال های پیش از انقلاب دامن زده است. خوشبختانه در سال جاری گام بسیار ارزنده و مؤثری در مسیر رفع محرومیت ها و کمبودها و نارسایی های موجود در این زمینه برداشته و بودجه سرانه برابر ۲۰۰ ریال برای دانش آموزان تعیین شده است.

این بودجه که در اختیار استان ها و سپس در اختیار مناطق آموزش و پرورش و مدارس قرار می گیرد، گشایش قابل توجهی را در امور جاری پدید می آورد. اما با توجه به نیاز مبرم مدارس به امکانات و تجهیزات بهداشتی (تهیه وسایل کمک های اولیه، تهیه عینک و سمعک و مواد ضدعفونی کننده و مانند آن) رقم قابل توجهی را تشکیل نمی دهد و بدون تردید پاسخگوی همه نیازها نیست.

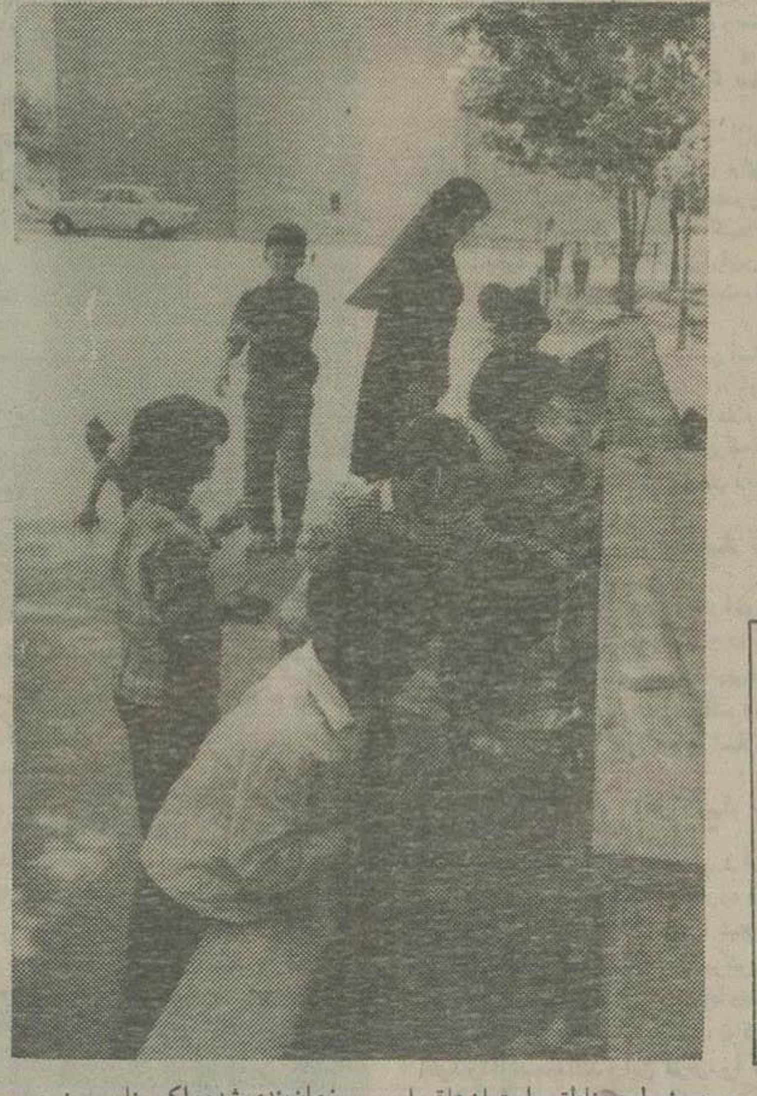

طرح موقت خدمت یک ماهه مراقبان در مدارس مناطق محروم

مسئول واحد بهداشت مدارس تهران با اشاره به کمبود شدید مربی بهداشت در مناطق جنوبی شهر می گوید: با توجه به وجود بیماری های پوستی و انواع آلودگی به لحاظ نبود بهداشت فردی در مدارس مناطق جنوبی تهران، نیاز این مناطق به مربی بهداشت بسیار بیشتر از مناطق شمالی شهر است. مسئولین مناطق ۱۵ تا ۲۰ آموزش و پرورش در سال های اخیر، به دفعات چنین نیازی را مطرح کرده و خواستار تأمین نیروی انسانی کافی برای رسیدگی به بهداشت فردی دانش آموزان شده اند، اما به علت کمبود نیرو تا کنون اقدامی در این زمینه صورت نگرفته است و انتظار می رود در سال تحصیلی آینده گروهی از مراقبان بهداشت در قالب «نیروهای سیار» از سایر مناطق به ارائه سرویس و خدمات در مدارس جنوب شهر بپردازند.

ضمن این که بیشتر مراقبان بهداشت آمادگی خود را برای شرکت در طرح یک ماهه خدمت در مناطق جنوبی اعلام کرده اند. با چنین اقداماتی امیدواریم تا حدودی، مسایل و مشکلات موجود رفع شود. به هر حال، طرح خدمت داوطلبانه یک ماهه، یک طرح موقت است و سروسامان دادن به بهداشت مدارس، نیازمند طرح ها و برنامه ریزی های بلندمدت و زمان بندی شده است.

از جمله اقدامات پیش بینی شده، می توان به تأسیس دوره های کاردانی بهداشت مدارس و جذب نیرو برای پاسخگویی به مناطق آموزشی جنوب تهران اشاره کرد.

خانواده، نخستین پایگاه حفظ سلامت دانش آموز

خانم عبادانی همکاری نزدیک و نظارت شده بین مربیان بهداشت مدارس با مسئولین وزارت بهداشت، درمان و آموزش پزشکی را در پیشبرد امور بهداشتی دانش آموزان، مؤثر و حیاتی توصیف می کند و می گوید:

این همکاری به شکل مطلوب و قابل قبولی وجود دارد و طرفین با درک واقعی اهمیت موضوع، سعی در بهبود امور دارند. از جمله موارد همکاری واحد بهداشت مدارس با وزارت بهداشت در سال جاری تحصیلی عبارت بوده است از:

همکاری با اکیپ های تب روماتیسمی، شناسایی موارد مشکوک و پیگیری آن از راه تماس با اولیاء دانش آموزان و معرفی مبتلایان به مراکز تعیین شده، شناسایی موارد ابتلاء به بیماری ها و نارسایی های جسمی و روانی و تکمیل کارت بهداشت دانش آموز.

مسئول واحد بهداشت مدارس تهران در ادامه می گوید: خانواده، مسئولیت اولیه تأمین و حفظ سلامت دانش آموز را عهده دار است. به همین مناسبت ارائه آموزش به اولیاء دانش آموزان اهمیت فراوانی دارد.

از سوی دیگر بدون همکاری نزدیک و همیشگی اولیاء دانش آموزان با مسئولین مدرسه، به ویژه مربی بهداشت، نباید انتظار دریافت نتایج مطلوب از کار و تلاش مراقبان بهداشت را داشت.

دقیق ترین تعریف از شرایط جسمی و روحی دانش آموز را تنها می توان از پدر یا مادر وی دریافت کرد. آن ها بایستی هنگام ابتلاء فرزندشان به عارضه یا بیماری، مربی بهداشت را در جریان قرار دهند و در صورت تجویز پزشک، جلوگیر حضور فرزندشان در مدرسه باشند.

همچنین بایستی به توصیه مربی بهداشت به والدین دانش آموز در مورد ضرورت جداسازی وی از دیگران و رعایت موارد بهداشتی به درستی و به دقت عمل شود.

> *معاون پرورشی آموزش و پرورش استان تهران: مراقبان بهداشت باید از مزایای شغلی همکاران آموزشی خود با گروه و پایه استخدامی همسان آنها برخوردار باشند.
> *مراقبان بهداشت انتظار دارند راه برای ادامه تحصیل شان در سطح کارشناسی، هموار شود.

> *در مناطق جنوبی تهران به ویژه مناطق ۱۵ تا ۲۰ آموزش و پرورش، تعداد دانش آموزان زیرپوشش یک مربی بهداشت به بیش از سه هزار نفر هم می رسد!
> *مسئول واحد بهداشت مدارس تهران: در سال جاری بودجه سرانه بهداشتی برابر ۲۰۰ ریال برای دانش آموزان در نظر گرفته شده است.

انتظار مراقبان بهداشت مدارس از مسئولین آموزش و پرورش

خانم عبادانی می گوید:

مراقبین بهداشت همچنین از مسئولین آموزش و پرورش انتظار دارند برای افزایش سطح کیفی بهداشت مدارس، امکانات لازم تهیه و تدارک شود. به اعتقاد مربیان بهداشت، تأسیس مدارس ویژه برای دانش آموزانی که از نظر بهره هوشی در حد متوسطی قرار دارند و در عین حال نمی توان آن ها را عقب مانده ذهنی خواند، ضروری است.

چنین دانش آموزانی در کلاس های عادی از جریان طبیعی آموزش عقب می مانند، گرفتار افت تحصیلی و ضعف شخصیتی می شوند و در مدارس استثنایی نیز، اختلالات رفتاری تهدیدشان می کند. انتظار دیگر مراقبان بهداشت از مسئولین، پیش بینی دوره های آموزشی در سطح کارشناسی است. بدیهی است با گذراندن دوره های پیشرفته تر، مراقبان بهداشت می توانند به شیوه مؤثرتر و مطلوب تری به ارائه خدمات لازم در محیط های آموزشی بپردازند و از تجربه و مهارت خود، بهره لازم را بگیرند.

بازگشت فارغ التحصیلان رشته بهداشت مدارس در سال های پس از انقلاب به محیط های آموزشی نیز قادر است پاسخگوی بخش مهمی از مشکلات و نارسایی ها باشد. چرا که رسته شغلی این افراد، ویژه کار در آموزش و پرورش است و حضورشان در مدارس، بدون تردید می تواند بسیار مفیدتر و مؤثرتر از فعالیت شان در درمانگاهها باشد.

خانم عبادانی در ادامه می گوید:

بی توجهی به مسأله مهم بهداشت مدارس، پیامد ناگوار و خطرناکی را در برخواهد داشت. برای نمونه، به تازگی ۱۲۰ مورد کچلی تنها در یک مدرسه واقع در جنوب شهر تهران مشاهده شده است. با پیگیری های انجام شده روشن شده که بچه ها با ابزار و وسایل آلوده سلمانی محل مبتلا به این عارضه شده اند.

همچنین آمار سالک و بیماری های پوستی در مناطق محروم بسیار بالا است. به همین دلیل بایستی هرچه سریع تر نسبت به تأمین نیروی انسانی برای رسیدگی به بهداشت مدارس اقدام کرد و چه نیرویی مناسب تر از افرادی که سال ها پیش برای کار و خدمت در مدارس آموزش دیده اند و امروزه در محل دیگری ـ وزارت بهداشت، درمان و آموزش پزشکی ـ به کار مشغولند؟

ادامه دارد

جدول ۳۳۹۰

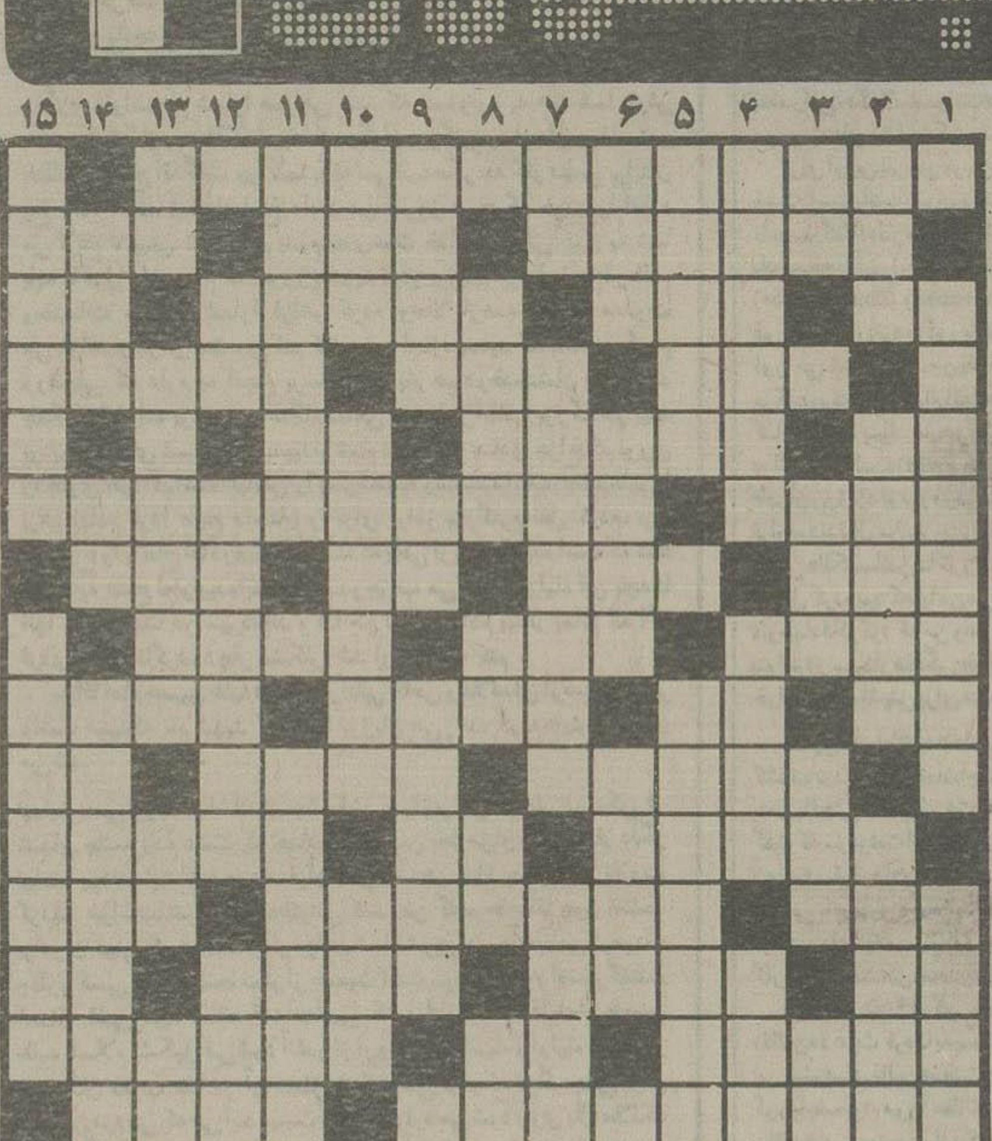

● افقی

۱ـ یکی از راههای بهبود آن انتقال صنایع آلوده کننده به خارج از شهر است
۲ـ الیاف مصنوعی که از ذغال سنگ و نفت ساخته می شود ـ سزاوار و شایسته ـ صورت غذای رستوران
۳ـ نصف عادی ـ زمانی که آنرا ابتدا نباشد ـ ظاهر و آشکار و آنچه که دلیل و برهان دارد ـ عیب و عار است
۴ـ شهد و انگبین ـ حمله در جنگ و دوباره حمله بردن ـ آدم کند ذهن و دیر فهم!
۵ـ مغز سر است ـ افراد خانواده و مردمان یك محله ـ شمار و عدد است
۶ـ از گلهای باغچه‌ای است ـ کنایه از آسمان است
۷ـ داغ آن لباس را صاف می کند ـ دلیر و جوان ـ بالا آمدن آب دریا ـ بالن دریایی
۸ـ زادگاه خواجه عبدالله انصاری شاعر و عارف ایران ـ رفتن از شهری به شهر دیگر ـ واجب و ضروری است
۹ـ کلمهٔ شگفتی! ـ بنیان و شالوده ـ کمك و مدد کردن ـ خواندن حروف الفبا با نام و صدای آنها و خواندن و از هم جدا کردن
۱۰ـ رنگ طلایی ـ رایگان و مجّانی ـ کلمهٔ نفی
۱۱ـ چیزی که وجود و اثر آن احساس شود ـ زیان و خسران است اگر از آنطرف بخوانید ـ پیکر و بدن
۱۲ـ نازك و زودشکن ـ نیك بختی ـ یاری و کمك و فریادرسی
۱۳ـ مورد قبول واقع نشده ـ زور و قدرت و توان ـ زنده شدن مردگان در روز قیامت ـ سودای ناله!
۱۴ـ در این کنفرانس دنیا به دو بلوك تقسیم می شود! ـ اثر چربی بر روی پارچه ـ از کشورهای آمریکای شمالی
۱۵ـ عکسبرداری از اعضای بدن برای تشخیص بیماری ـ سنگ و گوهر قیمتی که روی انگشتری نصب کنند

● عمودی

۱ـ دانشی که درباره خداشناسی بحث می کند ـ سفر انگلیسی
۲ـ به کف دست و پا می مالند ـ ضمیر و اثر گذشته‌ها در ذهن و اندیشه ـ جسد حیوان مرده
۳ـ کلمهٔ ندا ـ شفابخش است اگر خدا بخواهد ـ بلال در زیر تازیانه تکرار می کرد! ـ ورق کاغذ است
۴ـ ردا و جامهٔ گشاد و بلند ـ نرخ رسمی و ثابت فرانسوی ـ اولین رئیس جمهور آنگولا پس از استقلال
۵ـ زمین لرزه ـ از جانشینان اسکندر
۶ـ کلمهٔ «وای» بود که به این شکل در آمد ـ گاو مقدس مصریان قدیم ـ طرف چپ است
۷ـ از آفات نباتات ـ مادهٔ سبز گیاه ـ مالك و سرور و دوستدار
۸ـ بدنبال مراد می گردد ـ علامت مفعول بیواسطه ـ سخن راست و پوست کنده! ـ آواز دستجمعی
۹ـ خاك و آرامگاه ـ اراده و اندوه ـ ماه نهم از سال قمری
۱۰ـ خورشید و آفتاب ـ شیمیدان نامی و معروف روسی ـ حسد و غیرت
۱۱ـ راهنمایی و هدایت ـ از شهرهای معروف چین
۱۲ـ از سازهای بادی ـ در بدن کارشان ساختن گلبولهای سفید است ـ نوعی آهنگ موسیقی
۱۳ـ قطره و رطوبت ـ معرکه و جمعیت مردم و داد و فریاد و غوغا ـ لحظه و هنگام ـ امر به آمدن می کند
۱۴ـ کشتی جنگی ـ رها و آزاد ـ صیقل و زدودن زنگ شمشیر و امثال آن
۱۵ـ کنایه از خشم گرفتن است ـ اتفاقات و حوادث

حل جدول ۳۳۸۹

* به انگیزه‌ی سالروز شهادت چهار تن از اعضای «جمعیت‌های موتلفه‌ی اسلامی»

صفیر اولین شلیک گلوله به روی دشمنان ملت و کشور

* شهدای ۲۶ خرداد طی نوشته‌ای خطاب به مردم: ما اولین صدای دلنشین گلوله را به روی دشمنان شما ملت مسلمان ایران طنین انداز نمودیم.

■ شهید مرتضی نیک‌نژاد: آیا ستمگران نمی‌دانند که طومار هستی‌شان درهم پیچیده خواهد شد؟

در سحرگاه روز ۲۶ خردادماه سال ۱۳۴۴ یکبار دیگر مسلسلهای مزدوران شاه برای خاموش کردن فریاد بصدا درآمدند و چهار سمبل نبرد با دشمنان اسلام را در خون گرم و سرخشان غلتاندند. شهیدان محمد بخارایی، صادق امانی، رضا هرندی و مرتضی نیک‌نژاد از اعضای هیاتهای موتلفه چهار مظهر ایمان و ایثار و پایمردی بودند که در چنین روزی به آرمان دیرینه و مقصد غایی خود که کوچ به سرای ابدیت و پرواز بسوی ملکوت اعلی بود دست یافتند. چهارتن از تبار پیامبران و سلاله پاکان زنجیرهای پرزرق و برق زندگی مادی و مملو از تزویر و ریا را گسستند و پای به عرصه‌های مواج و متلاطم نهاده و بمنظور برافراشتن پرچم لااله الا الله و برپایی قسط و عدالت اسلامی همچون بنیان مرصوص ایستادند و تن به شهادت دادند و این موهبت ارزنده را بر زندگی با ظالمان کفرپیشه ترجیح دادند. و اینك در سالگرد عروج سرخشان یادشان را گرامی می‌داریم و برای الهام از عقیده و آرمانشان نگاهی کوتاه و اجمالی به مبارزاتشان خواهیم داشت: .

در پی اوج توطئه‌های ضداسلامی در سالهای بعداز ۱۳۳۰ و توطئه‌های مشترك قطب‌های شرقی و غربی برای درهم شکستن مبارزات ملت علیه دربار پهلوی برهبری آیت‌الله کاشانی و بازشدن پای آمریکای جهانخوار به ایران در جریان کودتای ننگین ۲۸ مرداد و سرانجام شهادت رهبران فدائیان اسلام بدست دژخیمان شاه که همگی تلاشهائی بودند برای به فراموشی سپردن اسلام، گروهی از متدینین و معتقدین به ولایت فقیه اقدام به سازماندهی نیروهای همفکر برای مبارزه علیه دربار شاه و ارباب استعمارگر او و برقراری حکومت اسلامی نمودند. این نیروی متشکل اسلامی، در سازماندهی قیام مردم در ۱۵ خرداد ۴۲ نقش فعالی داشت.

● اولین هدف هیاتهای موتلفه اسلامی، اعدام انقلابی عَلَم که از عوامل اصلی کشتار پانزده خرداد بشمار می‌آید، بود.

■ شهید صفار هرندی: تا زمانی که استقلال معنوی و فردی ملت را در نظر نگیرید و مورد تصدیق قرار ندهید، ملت از مبارزه دست نخواهد کشید.

بدنبال وقایع خونین ۱۵ خرداد و گسترش جو خفقان و سرکوب توسط رژیم شاه، هیاتهای موتلفه طی سازماندهی جدیدی دست به یك تهاجم سیاسی، نظامی گسترده علیه رژیم شاه زد.

پس از دستگیری امام امت و تبعید ایشان به ترکیه (آبان ۱۳۴۲) تلاش هیاتهای موتلفه به شکل دیگری دنبال شد.

[illegible]

موعود علامت داده میشود و او خیلی عادی به طرف درب ورودی مجلس حرکت می کند و در مقابل درب مجلس در حالی که نامه‌ای در دستش بود با منصور که با حفاظت دو نفر در دو طرفش در حرکت بود روبرو می گردد و نامه‌ای که در حقیقت محمل عملیاتی بود به طرف او می‌برد و در همین زمان با کمال خونسردی تیری بطرف او شلیك می کند که به مثانه او می‌خورد در اثر اصابت این گلوله منصور خم می شود و در همین حال شهید بخارایی تیر دوم را شلیك می کند که به گردن منصور خورده و او را نقش زمین می کند. پس از این عمل محمد بطرف مسجد شهید مطهری می‌دود و از سویی نیك نژاد از طرف ضلع غربی و صفار هرندی از ضلع شمال شرقی اقدام به تیراندازی هوایی می کنند که اینکار موجب انحراف و گم کردن مسیر برای مامورین حفاظت می شود.

محمد بخارایی در حین دویدن نزدیك درب مسجد مطهری بوسیله راننده وکیلی بنام بقایی دستگیر می شود و توسط مامورین به کلانتری ۹ در میدان بهارستان انتقال می‌یابد. پس از دستگیری شهید بخارائی سه همرزم دیگرش نیك نژاد، هرندی و صادق امانی به سلامت به پایگاه خود رسیده و دستگیری بخارائی را به اطلاع اعضاء می‌رسانند.

بدنبال اعدام انقلابی حسنعلی منصور و انتشار خبر آن در سطح شهر آنچنان موجی از خوشحالی سراسر شهر را فرا می گیرد که ماشینها با چراغهای روشن در سطح شهر به حرکت در می‌آیند.

نصیری معدوم که آنزمان رئیس شهربانی بود بلافاصله به کلانتری ۹ آمده و با محمد بخارایی روبرو می گردد و نام او را جویا می شود ولی شهید بخارایی از افشای نام خود خودداری می نماید که نصیری سیلی محکمی به صورت او می زند بطوریکه چهره اش خونین می شود. محمد با خونسردی می گوید: «عصبانی نشو به سراغ تو هم می‌آیند.»

مزدوران رژیم در بازجویی و شکنجه شهید بخارایی که در آنهنگام ۱۹ سال داشت حتی موفق به کشف نام وی نیز نشد. اما با پیگیری بسیار، از کارتی که از جیب وی بدست آمده بود سرنخ‌هایی بدست آورد و از آنجا آدرس منزل پدر وی را یافته و پس از مدتی تعداد زیادی از دوستان و آشنایانش را شناسایی و دستگیر کردند که شهیدان هرندی، نیك‌نژاد، امانی و عراقی نیز در میان این دستگیر شدگان بودند.

اما شهید اندرزگو موفق به فرار شد. و بالاخره در پی دادگاه فرمایشی صادق امانی، محمد بخارایی، رضا هرندی و مرتضی نیك‌نژاد به اعدام محکوم می گردند و در سحرگاه بیست و ششم خرداد ماه سال ۴۴ بدنهای پاك و مطهر چهار عضو از هیات های موتلفه اسلامی در هجوم رگبارهای سلاح مزدوران رژیم شاه از هم دریده و فریاد تکبیری که نوید شهادت را با خود داشت از سینه‌های سوراخ سوراخ شده و لبان به فریاد آمده این شهیدان در فضای سیاه زندان طنین انداز شد. زندگی و شهادت این چهار بزرگوار پس از حماسه خونین ۱۵ خرداد و قتل عام ۱۵ هزار نفر مردم بیگناه اولین حرکت اسلامی و رهائی بخش برای رسیدن به خورشید انقلاب اسلامی بود که اینچنین با خشم و کینه سردمداران رژیم فاسد شاه مواجه و رسوایی بیش از پیش طاغوت را باعث گشت.

شهیدان ۲۶ خرداد در واپسین لحظات لقاءشان با معبود خویش نوشته‌ای تهیه کردند تا بعنوان آخرین وصیت برای ملت مسلمان ایران باقی بماند متن این نوشته کوتاه چنین است:

ناله را هرچند می‌خواهم که پنهان برکشم
سینه می گوید که من تنگ آمدم فریاد کن

■ شهید محمد بخارائی: ما اعلام می کنیم که اگر نخواهید از ترور منصور الهام بگیرید و ارشاد نشوید پس خود را برای مقابله با برنامه‌های شدید و منظم‌تری از طرف ملت آماده سازید.

■ شهید صادق امانی: شاه بدون آنکه حق دخالت در امور مملکت را داشته باشد اوامر خود را تحمیل می کند و ما خواهان محو آن هستیم.

برادران شهید به ترتیب از راست به چپ: صادق امانی همدانی، مرتضی نیك‌نژاد، رضا صفار هرندی و محمد بخارایی، شهدای قهرمانی که با الهام از مکتب سرخ تشیع، برای نجات اسلام و کشور اسلامی از بذل جان نیز دریغ نکردند.

در پی قسمتهایی از دفاعیه آن چهار شهید گرانقدر را می‌خوانیم:

قسمتی از دفاعیه شهید مرتضی نیك‌نژاد

[illegible]

قسمتی ازدفاعیه شهید محمد بخارایی

[illegible]

قسمتی از دفاعیه شهید صادق امانی

[illegible]

قسمتی از دفاعیه شهید صفار هرندی

[illegible]

... عبرت بگیرید عواقب وخیم وسوئی منتظر ستمگران خواهد بود و آنان باید منتظر باشند که در آنروز طومار هستیشان درهم پیچیده خواهد شد. آنروز هنگامی است که ملت یکپارچه عصبانی میشود و انقلاب از طبقات پائین اجتماع شروع میشود و سراسر اجتماع را فرا میگیرد. از چگونگی اوضاع همسایگان و ملل همجوار آنها عبرت بگیرید و ببینید که زمامداران آنها چطور براثر عدم توجه به خواسته‌های ملت به نابودی گرائیدند. به بدبختی ملت وبشنام بنگرید که چگونه براثر تعدیات و فشار دستگاه حاکمه و خیانت او به پرتگاه نیستی رسید.

باچهار آذرخش شوریده آسمان عشق

شهید صادق امانی همدانی

شهید محمد بخارایی

شهید مرتضی نیك‌نژاد

شهید رضا صفار هرندی

درهمانحال باخود می گفتم این نشانه‌ای باشد تا دیگر غیبت نکنی، نمی‌خواهم بگویم که کارمن درآنشب درست بود یا غلط ولی این را می‌خواهم بگویم که چقدر باید یك حرفی از عمق جان وقلب یك انسان خود ساخته‌ای خارج شده باشد که اینگونه درافراد حتی بچه دوازده ساله‌ای اثر داشته باشد که چاقوی تیز را با دست خودش درگوشت خود فرو برد.

شهید حاج صادق امانی سخت به پیمانش وفادار بود امکان نداشت خلف وعده کند این درسی بود که از اولیاء دینش آموخته بود که «ایمان لمن لاعهدله» روزهای جمعه درفصل تابستان بچه‌ها را به گردش درصحراها و باغهای اطراف تهران می‌برد و با اجرای برنامه‌های متنوع وصحیح اسلامی آنها را با معارف اصیل اسلامی آشنا می‌نمود. یکبار طبق معمول بچه‌ها همه جمع بودند، سوار اتوبوس شدیم همینکه اتوبوس خواست حرکت کند شهید عزیزمان به راننده اشاره کردند که قدری تأمل کنید من بابچه‌ها حرفی دارم، از روی صندلی بلند شدند وروبه بچه‌ها ایستادند و گفتند متأسفانه من امروز نمی‌توانم همراه شما باشم از دوستان دیگری خواسته‌ام شمارا همراهی کنند که امیدوارم به همه شما خوش بگذرد. یکی از بچه‌ها که نسبتا از دیگران بزرگتر بود ازجای برخاست و خطاب به حاج آقا گفت چرا شما با ما نمی‌آئید مگر چه کار مهمی برایتان رخ داده است، ایشان پاسخ دادند من از امروز صبح که خودم را آماده می کردم تا پیش شما بیایم پدرم به رحمت خدا رفت ولی چون به شما بچه‌ها قول داده بودم که امروز باهم به اردو برویم، سرقرارم حاضر شدم ومقدمات عزیمت شمارا فراهم کردم وحالا ازهمه بچه‌ها معذرت می‌خواهم و درخواست می کنم که به من اجازه بدهید که بخانه برگردم ووظایفی که دارم به انجام برسانم. یك بار هم درخدمتشان به مسجد جمکران قم رفته بودیم شب هنگام تمامی بچه‌ها در اطاقی بزرگ خوابیده ...

[illegible]

با اینهمه شهادت بخارائی و سه تن از یارانش در سال ۴۴ واقعه‌ای ...

... به رهبری امام خمینی بودند. در فروردین ۱۳۴۳ برگزاری مجالس جشن ...

[illegible]

یادی از مبارز شهید محمد صادق امانی

[illegible]

محمدکاظم نیکنام

مسکو و ماوراء آن

خاطرات آندره‌ی ساخاروف ۱۹۸۶-۱۹۸۹

جلد دوم

ترجمهٔ: سهیلا ناصری

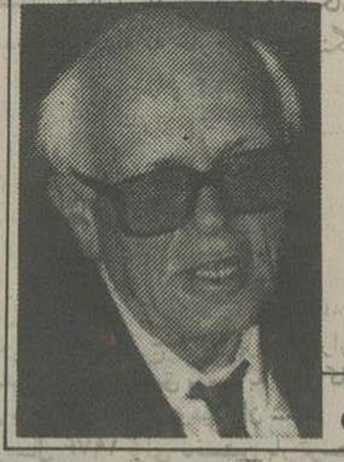

۱۳

برای ملاقات ۱۵ ژانویه بنیاد با گورباچف، مدیران و کارمندان منتخب و تعدادی مهمان که از طرف «ولیخوف»، «وایزنر» و «بیجورنرستدت» دعوت شده بودند به نمایندگی از بنیاد درآن جلسه شرکت کردند. از ما خواسته شد که در اطاق مجاور اطاق کنفرانس منتظر بمانیم. گورباچف و همراهانش پنج دقیقه زودتر از وقت تعیین شده رسیدند، با همه دست دادند و چند کلمه‌ای با بعضی افراد صحبت کردند. من اظهار داشتم که برای دخالت او در سرنوشت من و همسرم از او سپاسگزارم: «من آزادی بدست آوردم، اما همزمان با آن من احساس مسئولیت سنگینی می کنم. آزادی و مسئولیت تفکیك ناشدنی هستند.»

[illegible]

ادامه دارد

روش خارج کردن سنگ های مثانه و کلیه بوسیله نفرسکوپ و بدون عمل جراحی

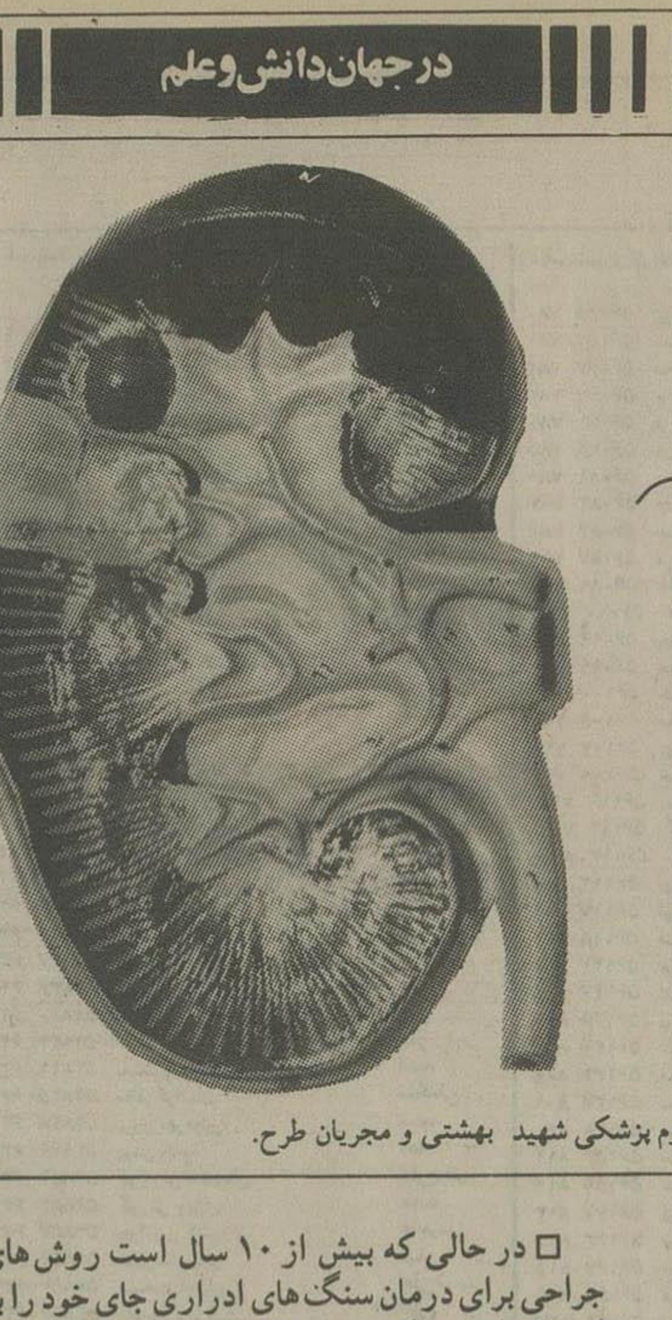

دانشگاه علوم پزشکی شهید بهشتی اطلاع داد که اخیراً در مرکز پزشکی آموزشی و درمانی لبافی‌نژاد دستگاه سنگ‌شکن سیستم مجاری ادراری نصب شده که توسط این سیستم به روش نفرسکوپ و بدون عمل جراحی توسط اعضای هیأت علمی این دانشگاه در بخش اورولوژی بیمارستان اقدام به خارج کردن سنگ‌های ادراری می‌شود.

به همین جهت لازم دیدیم درباره این روش در صفحه در جهان دانش و علم مطلبی داشته باشیم.

□ از: دکتر عباس بصیری ـ دکتر ناصر سیم‌فروش ـ دکتر عباس کشاورز اعضای هیات علمی دانشگاه علوم پزشکی شهید بهشتی و مجریان طرح.

از حدود یك قرن پیش روش معمول درمان سنگهای کلیه و مجرای ادراری روش جراحی بوده است.

روش‌های غیر جراحی کلیوی برای بیماری‌های کلیه که نیازمند جراحی بوده‌اند، با کار آقای گودوین «good wine» در سال ۱۹۵۵ شروع شد که وی برای خارج کردن چرك و ادرار جمع شده در داخل کلیه با گذاشتن یك لوله از طریق پوست به داخل کلیه (پرکوتانوس نفروستومی) موفق به درمان این گونه بیماران شدند.

در سال ۱۹۷۶ برای نخستین بار توسط فرنستروم «fernstrom» و جوهانسون «johannson» روش «پرکوتانوس» خارج کردن سنگهای ادراری شرح داده شد و بصورت رایج درآمد و جهان اُرولوژی در مقابل تحولی عظیم قرار گرفت و بیماران مبتلا به سنگهای ادراری از گزند چاقوی جراحی رهائی یافتند. بطوریکه با حداقل نقاهت و عوارض و با هزینه‌ای به مراتب کمتر و مدت کوتاه بستری شدن در بیمارستان بیماریشان علاج میشد.

در اواخر دهه ۱۹۷۰ روش پی-سی-ان «P.C.N» برای درمان سنگهای ادراری شروع شد اما قبل از آنکه به اندازه کافی رشد و توسعه یافته و همگانی شود روش ماشین سنگ شکن «ESWL» برای درمان سنگها اختراع شد و لذا موارد کاربرد روش «PCN» در آن موقع بدرستی مشخص نشد تا اینکه با مطالعات گسترده و تجربیات و مقایسه‌های فراوان بعدی که بین «ESWL» و «PCN» انجام شد، امروزه موارد کاربرد هرکدام بدرستی روشن شده و نتیجه گرفته شده است که:

□ روش درمانی انتخابی برای درمان تمامی سنگهای ساده ادراری «ESWL» است.

□ در حدود ۱۵ تا ۲۰ درصد موارد سنگهای ادراری علاوه بر «ESWL» الزاما جهت درمان نیازمند «PCN» هستند.

از جمله موارد استعمال PCN عبارت است از:

الف ـ در تمامی مواردی که انسداد ادراری بعد از محل سنگ وجود دارد.

ب ـ سنگهای بزرگتر از ۲/۵ـ۳ سانتیمتر که برای خارج شدن آنها بهتر است از روش «PCN» استفاده شود چه بصورت تنها و یا به کمك «ESWL» که درمورد اخیر توده سنگ توسط «PCN» خارج شده و تکه‌های باقیمانده توسط «ESWL» درمان می‌شود. (کاربرد توأم)

ج ـ در سنگهای عفونی (استروویت): زیرا ذرات باقیمانده سنگ در درمان آنها با «ESWL» بیشتر از «PCN» است و لذا خطر باقیماندن عفونت ادراری و بزرگ شدن ذرات سنگ باقیمانده و تبدیل آنها به سنگ جدید بیشتر است. بنابر این درمان انتخابی این نوع سنگها در درجه اول «ESWL» است.

د ـ در سنگ‌های سیستینی جنس سنگ، در مقابل «ESWL» مقاومت زیادی دارد و بخوبی شکسته نمیشود، لذا بهترین روش درمان آن «PCN» است.

هـ ـ در افراد بسیار چاق و در کودکان «ESWL» فعلاً کاربرد زیادی ندارد و لذا «PCN» روش انتخابی است.

و ـ در موارد «آنوریسم آئورت شکمی» و یا شریان کلیه کاربرد «ESWL» ممنوع است و «PCN» کاربرد دارد

ز ـ در مواردی که بیمار پیس میکر قلبی دارد، بهترین روش درمان سنگ «PCN» است.

ح ـ در موارد عدم موفقیت در یورتروسکوپی در بیماران مبتلا به سنگ حالب، که توسط «PCN» می توان سنگهای حالب میانی و فوقانی را خارج کرد، (میزان موفقیت «ESWL» در این گونه سنگها کم و گاهی انجام آن بدلیل انسداد بعداز سنگ ممنوع است).

ط ـ در موارد آنومالیهای ساختمانی کلیه و حالب اغلب «PCN» بهترین روش درمان سنگهای ادراری میباشد.
(کلیه نعل اسبی کلیه اکتوپیك ازجمله کلیه لگنی)

□ فقط بین ۱ تا ۲ درصد تمامی موارد سنگهای ادراری نیاز به درمان جراحی دارد.

اکنون درحالیکه بیش از ۱۰سال است روش‌های جراحی درمان سنگهای ادراری جای خود را به روش‌های «PCN» و اقدامات اندوسکوپیك و سرانجام «ESWL» داده‌اند، هنوز در اکثر نقاط کشور ما اقدام جراحی رایج‌ترین روش درمانی سنگهای جهاز ادراریست و با اینکه در مراکز معدودی تکنولوژی و مهارتهای مربوط به درمان سنگهای ادراری توسط «ESWL» وجود دارد، هنوز گزارش قابل توجهی از کاربرد «PCN» بطور مجزا و یا در کنار «ESWL» بدست نیامده است. این نکته قابل تاکید است که «ESWL» بدون امکانات و تخصص و مهارتهای لازم آندویورولوژیك و «PCN» هنوز نارسا و ناکافی به نظر میرسد.

در این رهگذر در بخش ارولژی بیمارستان لبافی نژاد، درمان سنگهای مزبور توسط روش «PCN» و «TUL» آغاز شده است که اقدامات مربوط به «TUL» طی مقالاتی در مجلات داخلی و خارجی منتشر شده است و باید ذکر شود که فعلا این مرکز تنها مرکز درمانی در سطح کشور است که روش‌های ذکر شده در آن انجام میشود.

> □ در حالی که بیش از ۱۰ سال است روش‌های جراحی برای درمان سنگ‌های ادراری جای خود را به استفاده از نفرسکوپ داده است. هنوز در کشور ما روش رایج همان جراحی است
>
> □ در مجموع درمان جراحی سنگ‌های کلیه به استثنای موارد خاص کاربرد ندارد و در کنار تجهیز مراکز به «ESWL» لازم است روش‌های دیگر نیز بکار گرفته شود.

اینك گزارش اولیه ۱۴ مورد «PCN» را بطور خلاصه تقدیم میداریم:

از اسفندماه سال ۱۳۶۹ تا خرداد ۱۳۷۰ ما در ۱۴ مورد بیمار مبتلا به سنگ کلیه وحالب اقدام به «PCN» نمودیم روش کار به این صورت بود که تحت شرایط بیهوشی عمومی ابتدا سُند حالب برای بیمار گذاشته میشد. سپس بیمار به شکم روی تخت جراحی خواب آلوده شده و باتزریق ماده حاجب از طریق سُند حالب به داخل کلیه و با کنترل فلوروسکوپی با یك سوزن مخصوص نفرستومی پرکوتانه وارد کالیس تحتانی میشد و «ترکت نفرستومی» تشکیل داده می شد و تا FR ۳۰ دیلاته کرده و پس از

> □ مرکز پزشکی و درمانی لبافی‌نژاد تنها مرکز درمانی در سطح کشور است که روش‌های جدید خارج کردن سنگ‌های ادراری در آن انجام می‌شود.
>
> □ تنها بین ۱ تا ۲ درصد موارد سنگ‌های ادراری نیاز به جراحی دارد.

قرار دادن «Amplatz sheet» داخل کلیه با نفروسکوپ وارد سیستم پیلوکالیسیل شده و سنگ رویت میشد و درصورتی که کوچکترین قطر آن از یك سانتیمتر کمتر بود بدون سنگ شکنی و بطور کامل سنگ خارج میشد و اگر بزرگتر بود با «شوك الکتروهایدرولیك» سنگ شکسته شده و ذرات آن خارج میشدند (بافورسپسهای مخصوص) و سپس توسط مایع داخل سیستم پیلوکالیسیل شستشو می‌شد و سرانجام تمام کالیس‌ها توسط نفرسکوپ بازدید شده و بعد لوله «نفروستومی» وارد سیستم شده و فیکس میگشته. سُند حالب به همراه فولی مجرا بمدت ۴۸ ساعت باقی میماندند و سُند نفروستومی بین روزهای دوم و چهارم بعد از عمل خارج میشد.

بیماران از میان مردان و زنان بودند. سن بیماران بین ۱۲ تا ۶۲ سال بود. متوسط ۳۵ سال در ۶ مورد «PCN» در طرف چپ و در ۸ مورد طرف راست انجام شد. (یك مورد دوطرف). ۳ بیمار سابقه عمل جراحی قبلی داشتند و یك بیمار جهت «ESWL» به یکی از مراکز «ESWL» داخل کشور مراجعه نموده و پس از یك مرحله شوك سنگ شکسته نشده بود که توسط «PCN» بخوبی سنگ وی خارج شد. در یکی از بیماران سنگ در حالب فوقانی قرار داشت. در ۵ مورد بیش از یك سنگ وجود داشت که در ۴ مورد تمامی سنگها خارج شد و فقط در یك مورد سنگ غیرسمپتوماتیك کالیس میانی باقی ماند. در دو مورد سنگ شاخ گوزنی کوچك وجود داشت.

مدت زمان عمل بین ۷ دقیقه تا یکساعت و بیست و پنج دقیقه و بطور متوسط ۳۵ دقیقه بود. مدت زمان تابش اشعه ایکس بین ۱/۵ تا ۳ دقیقه و دریك مورد بیش از ۵ دقیقه طول کشید. مدت روزهای بستری بین ۲ تا ۴ روز و دریك مورد بیش از ۷روز بطول انجامید (بطورمتوسط ۳روز) و در یك بیمار نیازمند تزریق یك واحد خون شدیم. دریکی از بیماران در موقع ترخیص ذرات کوچك قابل دفع سنگ باقی مانده بود.

در یك مورد برای بار دوم به فاصله چهار روز مجدداً «نفروسکوپ» وارد کلیه شده و سنگهای باقیمانده خارج شدند.

از ۱۴ بیمار ذکر شده در ۱۲ مورد موفقیت کامل در خارج شدن سنگ بدست آمد و در ۲ مورد عدم موفقیت داشتند که در یکی کلیه پر از چرك بود که از ادامه «PCN» خودداری کرده و با اقدام جراحی باز کار ادامه گرفت و در دیگری موفق به ایجاد «ترکت نفرستومی» بدلیل عدم وارد شدن سُند حالب بداخل سیستم پیلوکالیسیل نشدیم.

در مجموع درمان جراحی سنگ‌های کلیه به استثنای موارد خاص کاربرد ندارد و در کنار تهیه و تجهیز مراکز مجهز به «ESWL» جهت درمان سنگها اکیداً لازم است روشهای «PCN» و «اندویورولوژیك» بکار گرفته شده و مهارت‌ها و تکنولوژی مربوط به آن در کنار «ESWL» فراهم گردد تا در این راستا به استانداردهای جهانی درمان سنگ نزدیك شویم و بیماران عزیز بتوانند از نعمت وجود آن بهره‌مند گردند.

* استادیاد گروه ارولوژی دانشگاه علوم پزشکی شهید بهشتی (مجری طرح)
** دانشیار و مدیر گروه ارولوژی دانشگاه علوم پزشکی شهید بهشتی (ریاست بخش اورولوژی)
*** دستیار گروه ارولوژی دانشگاه علوم پزشکی شهید بهشتی (همکار اصلی طرح)

چهار خبر از دنیای بیوتکنولوژی

تشخیص مواد منفجره بروش بیوتکنولوژی:

استفاده از مواد منفجره پلاستیکی توسط افراد امکان تهیه بمب‌های غیر قابل کشف را ایجاد کرده است. در هواپیماربایی ها استفاده از این نوع مواد منفجره بسیار شایع است زیرا دستگاههای شناسایی کننده در فرودگاهها قادر به تشخیص آنها نیستند اخیراً محققین آمریکایی با تهیه آنتی بادی مونوکلونال بر علیه مواد مختلف منفجره روش جدید و دقیقی را برای شناسایی مقادیر بسیار اندك مواد منفجره بخصوص انواع غیر قابل تشخیص بروشهای عادی را ابداع نموده‌اند. آنتی بادیها پروتئین‌هایی هستند که در بدن موجودات زنده بر علیه عوامل بیماریزا و بطور کلی مواد بیگانه ساخته می‌شوند و بطور اختصاصی به آنها واکنش می‌دهند. در این روش تشخیص مواد منفجره با نمونه‌برداری از دست یا وسیله مورد نظر در یك ظرف پلاستیکی مخصوص با آنتی بادی مجاور می‌شود در صورت وجود ذرات مواد منفجره یا هر ماده دیگر مورد نظر واکنش رنگی ایجاد می‌شود که نشانگر مثبت بودن آزمایش است.

محققین در حال تهیه آنتی بادی مونوکلونال بر علیه مواد مخدر هستند تا بدین طریق روش بسیار حساس و دقیقی را برای تشخیص مواد مخدر در مقادیر بسیار کم در دست یا وسایل و لباس افراد بدست آورند. با توسعه این روش امکان تهیه دستگاههای فوق‌العاده حساس جهت تشخیص مواد مخدر و مواد منفجره ایجاد خواهد شد.

دستگاه تشخیص مواد بودار:

دانشمندان دانشگاه هوکایدو ژاپن یك روش فوق حساس برای تشخیص مواد بودار با استفاده از لیپوزوم (نوعی ذرات چربی) تهیه کرده اند این دستگاه شناسایی کننده با جذب ملکولهای بودار در لیپوزوم اقدام به کار می کند به گفته کازومی کوریهارا مسئول این طرح، حساسیت لیپوزومها بستگی به ساختمان شیمیایی آنها دارد. بطور مثال امیل استات «amyl acetate» (یك ترکیب با بوی میوه) را می‌توان در غلظت یك میکروگرم در لیتر هوا توسط لیپوزومی مرکب از ۹۰ درصد لسیتین «lecithin» و ده درصد فسفاتیدیل سرین تشخیص داد. در حالی که اگر از لسیتین خالص استفاده شود، حساسیت دستگاه یك میلیون بار کاهش می‌یابد.

این نشانگر بو، پنجاه هزار بار حساس‌تر از بینی انسان است.

از این دستگاه می‌توان برای تشخیص هرگونه مواد بودار در صنایع آلوده کننده و داروها و مواد مخدر استفاده کرد. هنوز تحقیقات بیشتری لازمست تا دستگاه به مرحله عملی برسد. ولی در آینده نزدیك امکان آن فراهم خواهد شد. بدینطریق مبارزه با مواد مخدر وارد مرحله تازه‌ای خواهد شد.

خطر آلودگی خاکهای کشاورزی به فلزات:

وجود فلزات سمی مختلف در پسابها و ضایعات صنایع در مقادیری که در دستورالعمل‌های حفاظت محیط زیست مجاز اعلام شده، سبب اختلال در عمل میکروبهای خاك شده و در نتیجه رشد گیاهان دچار اختلال میگردد.

از سمی‌ترین مواد موجود در پسابها و فاضلاب دو فلز «روی» و «کادمیوم» است که قدرت جذب زیادی دارند. «روی» عموما در مقادیر بیشتر نسبت به فلزات دیگر وجود دارد و برای گیاهان، سمی است. در حالی که در مقادیر فوق برای پستانداران سمیتی ندارد. بنابراین آلودگی خاکها و آب به «روی» مشکلاتی در تولید محصولات کشاورزی ایجاد میکند. البته با مرگ این گیاهان خطر وارد شدن و تجمع فلز «روی» اضافی در بدن پستانداران از بین می‌رود.

در مقابل تجمع کادمیوم در گیاهان هیچ اثری در رشد آنها نداشته و بنابراین امکان وارد شدن آن به بدن پستانداران زیاد است.

مطالعات جدید نشان داده که وجود این فلزات در خاك بروی عمل میکروبهای مفید خاك اثر داشته و با اختلال در عمل آنها رشد محصولات کشاورزی نقصان پیدا می کند و اگر به همین طریق آلودگی‌ها ادامه یابد، آینده کشاورزی این خاکها با خطر جدی مواجه است. در ذکر مقادیر مجاز آلودگی فلزات در دستورالعمل‌های فعلی به این نکته توجه کافی نشده است.

مطالعات و آزمایشاتی که در مزرعه تحقیقاتی «ووبدن» از سال ۱۹۴۲ شروع شد، اثر حضور فلزات در فعالیت میکروبهای خاك مورد مطالعه بود. در این مزرعه با آلوده کردن خاکها به مقادیر مشخصی از فلزات به بررسی اثر آنها بر روی میکروبها و در نهایت رشد محصولات مختلف کشاورزی می‌پردازند.

برخی سبزیجات برگ‌دار در خاکهای آلوده به فلزات رشد کمتری دارند ولی تغییر فاحشی در محصولات دیگر.مشاهده نمیشود.

اما با کشت شبدر سفید در سال ۱۹۸۴ و مقایسه بازده کاملاً متفاوت در دو خاك آلوده و پاك زنگهای خطر به صدا در آمد. در خاك آلوده به فلزات میزان محصول تا ۴۰درصد کاهش داشت و رنگ آنها زرد و رشد آنها کم بود.

با مطالعه این پدیده در گلخانه با استفاده از خاك مزرعه مزبور و اضافه کردن نیتروژن به خاك، تفاوت رشد از بین رفت. بدینطریق مشخص گردید که فلز بطور مستقیم گیاه را مسموم نساخته است و بطور غیر مستقیم مانع رشد آنی شده است. برای توضیح مطلب، باید اشاره کنیم که گیاهان این تیره در ریشه های خود غده های کوچکی دارند که مملو از باکتری موسوم به ریز و بیوم است که نقش تثبیت ازت در خاك را به عهده دارند که در رشد گیاه بسیار مؤثر است. آلودگی به فلزات سمی سبب شد که در این گیاهان غده‌های مزبور از بین رفته و یا فعالیت میکروبها دچار اختلال شود. در نتیجه پدیده تثبیت ازت صورت نگرفته و رشد گیاه مختل شده است. در غلظت‌های زیاد فلزات، میکروبهای حساس از بین رفته و فقط میکروبهای مقاوم به رشد ادامه میدهند. بنابراین می‌توان به روشهای اصلاح ژنی و بیوتکنولوژی املاح فلزی ساخت.

بررسی دیگری نشان داده است که در اینگونه خاکها تعداد کلی باکتریها به نصف تقلیل پیدا کرده است.

هنوز مشخص نشده است که پس چه مقدار از فلزات فوق برای پسابها مجاز خواهد بود؟

با افزایش غلظت این فلزات برای نسل های آینده چه خطری پیش خواهد آمد؟

بنابراین با رنگهای در آلودگی خاکها به فلزات سمی و مطالعه میکروبهای خاك و نقش مهم آنها در کشاورزی و تولید محصولات غذایی اهمیت بسیاری دارد. درحال حاضر تنها راه حل ممکن پیشگیری آلودگی آب و خاك به اینگونه مواد سمی است تا آیندگان نیز بتوانند از خاك بهره کافی ببرند.

بازار واکسن‌های تهیه شده بروش مهندسی ژنتیك تا سال ۲۰۰۰

براساس یك گزارش بازار فروش واکسنهای انسانی تا سال ۲۰۰۰ به ۳/۷ میلیارد دلار خواهد رسید. بیشترین بازار مصرف این واکسنها در کشورهای درحال توسعه خواهد بود. پس از سال ۲۰۰۰ بدلیل رشد بهداشت عمومی و توانایی ساخت واکسنهای عمده در این کشورها، این مقدار کاهش خواهد یافت. بیماریهای مهمی که در کشورهای درحال توسعه مشکل بهداشتی ایجاد می کنند، شامل مالاریاست که آینك ۱۷ کمپانی و ۳۴ مرکز تحقیقاتی در حال بررسی برای تهیه واکسن مناسب برعلیه آن هستند. از انگل‌های مهم دیگر میتوان به شیستوزوما ـ سالك و فیلاریا اشاره کرد.

بیماریهای اسهالی نیز تعداد زیادی از مردم این کشورها را مبتلا می سازد. سایر بیماریهای عفونی شامل وبا که توسط ۴ کمپانی و ۵ مرکز تحقیقاتی، حصبه توسط ۴ کمپانی و ۱۲ مرکز و جذام توسط دو کمپانی و ۹ مرکز برای تهیه واکسن موثر درحال بررسی هستند. تا سال ۱۹۹۹ تعداد هفت واکسن بروش های مهندسی ژنتیك تهیه خواهند شد که شامل آبله مرغان، وباو تیفوئید، ساتیومگال ویروسها، آنسفالیت ها، هرپس (تبخال)، مالاریا و ذات‌الریه است. حدود ۲۰۸ کمپانی و ۴۵۶ سازمان ومرکز تحقیقاتی در حال کار بروی واکسنهای انسانی هستند که بیشترین تلاش در تهیه واکسن هپاتیت Bصورت می گیرد. حداقل ۴۶ کمپانی و ۴۸ مرکز تحقیقاتی بروی این واکسن کار می کنند و به نظر می‌رسد در دهه آینده پیشرفت‌های عمده‌ای در کنترل بیماریهای عفونی به کمك روشهای بیوتکنولوژی پیش خواهد آمد.

دانشمندان ژنی را که باعث از بین رفتن عقب افتادگی عقلی است کشف کردند

بستون ـ آسوشیتدپرس:

دانشمندان ژنی را که باعث از بین رفتن عقب افتادگی عقلی یا «فراجیل اکسیندرم» است، کشف کردند.

«فراجیل اکسیندرم» عامل وراثتی شایعی در معلولیت های ذهنی است. کشف این ژن به پزشکان برای راحتر تشخیص دادن اختلالات کمك مؤثری می کند و به محققان اجازهٔ تحقیق در مورد چگونگی وقوع بیماری را می‌دهد که شاید سرانجام راه معالجه ای برای آن یافت شود.

دکتر «استفان وارن» از دانشگاه «آموری» می گوید: تشخیص بیماری در حال حاضر امکان پذیر است.

دکتر «وارن» به همراه تیمی از محققان در مورد قرار گرفتن «فراجیل اکسیندرم» در کتابخانه ژنتیکی هرسلول تحقیق می کند.

دکتر «چارلز لارید» از دانشگاه واشنگتن این تحقیقات را مرحلهٔ مهمی در تشخیص بیماری معلولیت ذهنی دانست.

وی افزود: ما برای اینکه به موفقیتی در این مورد دست یابیم، باید از هر امکانی که به نحوی به ما کمك می کند، استفاده کنیم. ما باید تمام جزئیات این مولکول را بشناسیم.

عوارض عقب افتادگی عقلی یك در ۱۰۰۰ در مذکرها و یك در ۶۶۰ در مؤنث ها اتفاق می افتد.

تاکنون تشخیص عوارض «فراجیل اکسیندرم» با دشواری همراه بود که امید است با کشف ژن جدید مرحله نوینی در این راه شروع شود. محققان براین تصور هستند که از بین بردن «فراجیل اکسیندرم» باعث پروتئین سازی می‌شود که برای داخل مغز ضروری است و زمانی که این ژن از بین نرود، باعث پیشرفت عوارض در مغز شده و نهایتاً معلولیت ذهنی را دربی دارد.

سریع ترین سوپر کامپیوتر جهان با ۸ میلیارد و ۶۰۰ میلیون محاسبه در هر ثانیه وارد بازار مصرف شد

سریعترین سوپر کامپیوتر جهان که مغز الکترونیکی آن در هر ثانیه تقریبا ۳۲ میلیارد محاسبه انجام می‌دهد، ساخته شد. بگزارش رادیو آمریکا، مدلهای اولیه سوپر کامپیوترهای جهان هریك ۱/۵ متر ارتفاع و ۵ متر عرض دارد و چراغ‌های چشمك زن سرخ، زود و سبز عبور جریان و علائم الکترونیکی را در پهلوی کامپیوتر که سطحی صیقلی و رنگی سیاه دارد دنبال می کنند.

سوپر کامپیوتر جدید که تاجیستیون (دلتا) نام دارد، در آزمایش های اولیه با سرعتی معادل ۸ میلیارد و ۶۰۰ میلیون محاسبه در هر ثانیه سریعتر از سوپر کامپیوترهای پیشین حد نصاب تازه ای را بدست آورد.

براساس این گزارش، سوپر کامپیوتر جدید سرعتی معادل با ۱۰۰ هزار کامپیوتر خانگی نسل حاضر کامپیوترها را دارد. سرعت سرسام آور و خارق العاده سوپر کامپیوتر جدید، انقلاب بزرگی در امر تحقیقات علمی هواشناسی تحقیقات نجوم و ستاره شناسی، علوم پزشکی و طراحی هواپیما ایجاد خواهد کرد. این سوپر کامپیوتر از پانصد محرك الکترونیکی خود بصورت موازی استفاده می کند. بدین معنا که هریك از محرك های الکترونیکی سوپر کامپیوتر جدید در آن واحد به کار محاسبه مشغول می‌شود، در حالیکه در کامپیوترهای قدیمی‌تر، محرك ها بدنبال یکدیگر یعنی زنجیروار کار محاسبه را به انجام می رسانند.

بگفته رادیو آمریکا، ظرفیت حافظه سوپر کامپیوتر جدید آنقدر عظیم است که میتواند مثلا معادل اطلاعات ۱۰ هزار راهنمای تلفن یك شهر عظیم را مانند نیویورك در خود جای دهد.

در پایان این گزارش آمده است، دانشمندان سرگرم تحقیق درباره سوپر کامپیوتر دیگری هستند که خواهد توانست ۱۰۰۰ میلیارد محاسبه را در هر ثانیه به انجام برساند.

اعلام نظر جدید در مورد بیماری «هپاتیت ب»

یك متخصص بیماریهای کبدی اعلام کرد: تمام کودکان و نوجوانان باید علیه بیماری «هپاتیت ب» مایه کوبی شوند.

خانم دکتر «شیلا شرلوك» متخصص بیماریهای کبد و سیستم صفراوی تاکید کرد، در صورت اجرای این برنامه بیماری «هپاتیت ب» طی ۲ سال آینده ریشه کن خواهد شد.

وی در ارتباط با مشکلات تعمیم مایه کوبی علیه این بیماری یادآور شد، امروزه هیچکس در مورد ضرورت این کار تردیدی ندارد. با این حال هزینه واکسن مربوطه مهمترین مسئله را برای دولت‌ها تشکیل می‌دهد.

«شرلوك» که برای اخذ دکترای افتخاری از دانشگاه بارسلون اسپانیا در این شهر بسر می‌برد، افزود: علیرغم این مسئله هزینه تولید واکسن تابع میزان تولید آن است و می‌توان با تولید انبوه آن را کاهش داد.

در زمینه چشم اندازهای درمان این بیماری ویروسی، استاد دانشگاه لندن اعلام کرد: در حال حاضر مؤثرترین روش مورد استفاده پزشکان، درمان با «انترفرون» است که در صورت کاربرد بجای آن، در هفتاد درصد موارد نتایج موفقیت آمیزی دارد.

خاطر نشان می‌شود «هپاتیت» با التهاب کبدی به دسته‌ای از بیماریهای ویروسی کبد اطلاق می‌شود که تا بحال سه نوع اصلی آن (ا،بی،سی) شناسایی شده‌اند.

در میان انواع مذکور نوع «ب» آن به دلیل شیوع گسترده آن در جوامع پیشرفته مورد توجه خاص پژوهشگران قرار گرفته است. این بیماری که در جوانان می‌تواند به مزمن تبدیل شود، سیستم ایمنی بدن را دچار آسیب می سازد.

راه‌های انتقال این بیماری عمدتا انتقال خون آلوده، تزریق توسط سرنگ آلوده، رابطه جنسی و همچنین انتقال از مادر به فرزند میباشند. مطالعات اخیر ثابت کرده است که زیاده روی در مصرف الکل نیز آسیب پذیری بدن را در مقابل این بیماری افزایش می‌دهد.

فرضیه پزشکان کانادایی در مورد سرطان سینه

تهران ـ خبرگزاری جمهوری اسلامی:

عده‌ای از پزشکان کانادائی پس از هشت سال تحقیق به این نتیجه رسیده‌اند که عکسبرداری منظم از سینه برای تشخیص سریع وجود سرطان در زنان، خود موجب ایجاد سرطان است و ضرر این روش برای زنان کمتر از پنجاه سال بیشتر از فایده آن است.

به گزارش رادیو دولتی انگلیس، روزنامه ساندی تایمز چاپ لندن با اعلام این مطلب در عین حال اعلام کرده است: این چیزی است که یك گروه از پزشکان یافته‌اند و احتمالا تا زمانی که کاملا به اثبات برسد به مدت زیادی فرصت احتیاج دارد

قطعنامه نخستین کنگره بیماریهای مغز و اعصاب با تاکید براستفاده از طب تصویری منتشر شد

با اهداء سلام و تحیات به ارواح پاك شهدای انقلاب اسلامی و با درود به روح مطهر امام راحل رحمت‌الله علیه و آرزوی سلامت و طول عمر رهبر معظم انقلاب و حمایت قاطع از دولت جناب آقای هاشمی رفسنجانی خدا را سپاس می گوییم که توفیق برهانی و شرکت در نخستین کنگره بیماریهای مغز و اعصاب را به ما عطا فرمود در این کنگره که با شرکت متخصصین بیماریهای مغز و اعصاب سراسر کشور و برخی از کشورهای خارجی، جراحی اعصاب، روانپزشکی، رادیولوژی داخلی و رشته‌های وابسته از تاریخ ۶ لغایت ۹ خرداد ماه ۱۳۷۰ در هتل آزادی تهران برگزار شد همکاران محترم با ارائه مقالات تحقیقی و پژوهشی به بحث و تبادل نظر در زمینه‌های گوناگون بیماریهای مغز و اعصاب و بررسی نکات مبهم و دشوار این رشته و سایر رشته‌های وابسته پرداخته و راه‌حلهای مناسب را پیشنهاد نمودند. شرکت کنندگان در این کنگره به اتفاق آراء موارد زیر را پیشنهاد و مورد تصویب قرار دادند.

□ نظر به اینکه تشکیل چنین کنگره هائی در جهت شناسائی، تبادل نظر و در نهایت پیشبرد امر پژوهش و ارتقاء سطح علمی دانشگاهها و کشور اسلامیمان اهمیت بسزائی دارد، همگان براین عقیده اند که بایستی نظیر چنین کنگره‌ها و سمینارها هرچند یکبار در یکی از مراکز علمی و دانشگاهی کشور برپا شود، لازم است در این زمینه وزارت بهداشت و درمان و آموزش پزشکی مقدمات امر را از هر نظر فراهم سازد به ویژه مشکلات و موانع را در جهت شرکت بیشتر و فعالتر اساتید و محققین خارجی از سر راه بردارد.

□ چون جهت ارائه مقالات تحقیقی و ارزشمند و پربار بی تردید نیاز به ابزار کار لازم و پژوهش است، شرکت کنندگان مصرانه تاکید نمودند که به امر تحقیق و پژوهش در دانشگاهها از سوی وزارت بهداشت و درمان و آموزش پزشکی (به ویژه حوزه معاونت پژوهشی) توجه ویژه‌ای مبذول شده و وسائل تحقیق، نشر آثار و تهیه مقالات در اختیار محققین و دانش پژوهان و اساتید قرار گیرد، تا همکاران علاوه بر شرکت در کنگره ها و سمینارهای داخلی بتوانند حاصل کار و ثمره تحقیق خویش را در مجامع علمی و بین المللی عرضه نمایند. شایسته است در این راه مشکلات و موانع و دستیابی به کتب و مجلات خارجی برطرف شود.

□ رشته مغز و اعصاب (نورولوژی) روز به روز در حال گسترش و پیشرفت است و به همین دلیل از پیچیدگی خاصی برخوردار است و بدین جهت نیاز به اطلاعات وسیع و نوین و دامنه‌داری دارد. شرکت کنندگان در این کنگره ضمن ارج نهادن به زحمات و توجهات همکاران از مسئولین محترم وزارت بهداشت و درمان و آموزش پزشکی مصرانه تقاضا دارند کار داوری و ارزشیابی در این رشته و سایر رشته‌های وابسته نظیر آزمونهای نوروفیزیولوژی ـ الکتروانسفالوگرافی ـ الکترومیوگرافی ـ پتانسیل فراخوانده ـ داپلر ـ طب تصویری و ... را به متخصصین رشته مغز و اعصاب و سایر خبرگان مربوطه واگذار نمایند و نظرات و مصوبات اعضاء محترم برد تخصصی کاملا مورد توجه و دقت نظر قرار گیرد.

□ با توجه به تصویب قانون تشکیل سازمانها و انجمنها از جمله انجمنهای پزشکی از سوی مجلس شورای اسلامی و نظر به نیاز مبرم تمامی رشته‌های گوناگون پزشکی به چنین تشکیلاتی که در جهت حفظ دست‌آوردهای انقلاب و ارتقاء سطح علمی و روابط درست متخصصین هر رشته با سازمان نظام‌پزشکی، متخصصین رشته مغز و اعصاب و همسان و همسنگ سایر رشته‌ها مصمم هستند که انجمن متخصصین مغز و اعصاب با شرکت تمامی همکاران این رشته تشکیل شود. همچنین انتشار مقالات علمی و حاصل کار پژوهشگران بین رشته و سایر رشته های وابسته در مجله ویژه رشته مغز و اعصاب و سایر رشته های وابسته موکداً توصیه می‌شود.

□ از آنجائی که طب تصویری به ویژه MRI در جهت تحقیق و درمان نقش بزرگی را ایفا مینماید، شرکت کنندگان در این کنگره به اتفاق آراء براین باورند که بایستی گامهای مثبت و موثری از سوی وزارت بهداشت درمان و آموزش پزشکی در زمینه بهره‌وری از این دستگاه برداشته شود به گونه ای که حداقل در هریك از دانشگاهها و مراکز علمی بزرگ کشور یك دستگاه MRIنصب و مورد بهره‌برداری قرار گیرد.

□ مسئله کمبود داروهای این رشته از قبیل داروهای ضد صرع جدید و داروهای ضد پارکینسون بایستی مورد توجه خاص مقامات محترم وزارت بهداشت و درمان آموزش پزشکی قرار گیرد و شرکت کنندگان در این کنگره ضمن آگاهی از مشکلات و موانع اقتصادی امیدوارند که این مسئله مورد نظر دقیق و ویژه وزارت متبوع قرار گیرد تا به اندازه کافی و متنوع این داروها در اختیار بیماران قرار گیرد.

□ شرکت کنندگان در این کنگره نورولوژی از مساعی بی‌دریغ برگزار کنندگان محترم این کنگره به ویژه دبیر محترم جناب آقای دکتر حسین پاکدامن و سایر همکاران که با صرف وقت زیاد در برپائی این نشست مفید نقش مجدانه‌ای مبذول داشته‌اند صمیمانه سپاسگزاری مینمائیم.

از مسئولین محترم وزارت بهداشت و درمان و دانشگاه علوم پزشکی شهید بهشتی و افراد و سازمانهایی که به نحوی در تشکیل و بهتر برگزاری این کنگره نقش داشته‌اند نیز نهایت امتنان حاصل است.

پژوهشگران هلندی ترکیب سم عامل بیماری وبا را کشف کردند

هلند ـ خبرگزاری رویتر:

پژوهشگران هلندی اعلام کردند، ترکیب سم عامل بیماری وبا را کشف کرده‌اند و بدین ترتیب راه برای ساخت یك واکسن موثر هموار شده است.

بیماری وبا توسط ویروسی تولید می‌شود که با ترشح سم روده‌ها را مورد حمله قرار می‌دهد.

بروز وبا در ژانویه سال جاری در کشور پرو بیش از دویست هزار نفر را بیمار کرد و یکهزار و هفتصد کشته برجای گذاشت.

واکسنی که در حال حاضر در دسترس است، به ندرت بوسیله پزشکان توصیه می‌شود، زیرا اثرات آن محدود بوده و مدتی طولانی در بدن باقی نمی‌ماند. پژوهشگران نخستین بار ۱۴ سال قبل سم ترشح شده توسط ویروس را شناسایی کردند، ولی نمی‌توانستند مقدار کافی سم برای انجام بررسی‌های دقیق بدست بیاورند.

پژوهشگران مؤسسه پژوهشی و دانشگاه «گرونینگن» هلند در مجله «نیچر» اعلام کردند، با تولید انبوه ماده ای که کمتر از آنچه توسط ویروس تولید می‌شود، براین مشکل غلبه یافته‌اند.

میزان خلوص این ماده هشتاد درصد سم تولید شده توسط ویروس است. آنها کشف کردند این سم از ۲ قسمت تشکیل شده است که یکی مانند دایره دیگری را دربرگرفته است.

این کشف از نظر ساخت واکسن خیلی با ارزش است، زیرا برای ساخت یك واکسن مؤثر دانشمندان باید از ساختمان دقیق عامل بیماری آگاهی داشته باشند.

یکی از پژوهشگران هلندی گفت: قربانیان وبا بیشتر از واکسن به آب تصفیه شده و بهداشت کافی نیازمندند.

طرحهای ابتکاری تأئید شده از سوی سازمان پژوهش‌های علمی و صنعتی ایران

به گزارش دفتر بررسی اختراعات سازمان پژوهشهای علمی و صنعتی ایران، طرحهای ابتکاری زیر بعد از بررسی کارشناسی مورد تائید قرار گرفته و مراتب جهت ثبت به اداره کل ثبت شرکت‌ها و مالکیت صنعتی اعلام شده است:

*«تهیه مغز مداد گرافیتی» از سید داود میرنصراللهی پارسا.

دراین طرح از اختلاط نوعی پلیمر (پلی استیرن PS) مواد پرکننده، مواد هم بندBINDER،نرم کننده پلاستیك 5.PLACTICIZER نوع کربن و دو نوع گرافیت درحرارت معین (نسبتا پائین) خمیر ترموپلاستی تهیه می گردد که پس از قالب گیری و تبدیل به میله های باریك با قطر معین، بدون پخت معمول، قابل استفاده می گردد. در این روش علاوه بر حذف مرحله پخت طولانی و چند مرحله‌ای در حرارت بالا و تفاوت فرمولاسیون و نحوه اختلاط و حرارت بکار رفته، از نظر فرایند پخت و قالب گیری نیز از طرحهای دیگر این زمینه متمایز است همچنین در این طرح کلیه مواد اولیه آن غیر از گرافیت مصنوعی از داخل کشور تامین می گردد.

*«برج خنك کننده پارچه‌ای» بنام شرکت صنعتی صافیاد بموجب این طرح در برجهای خنك کننده صفحات پارچه‌ای جایگزین سطحی می‌شود که از پره‌های پلاستیکی و یا چوبی تشکیل شده است که این امر باعث کم شدن وزن برج و وسیع شدن سطح تبادل حرارتی و در نتیجه ازدیاد راندمان برج خواهد شد.

جنس پارچه پرده‌ها طوری انتخاب شده است که در برابر خیس و خشك شدنهای مکرر و مستمر و در مقابل مواد محلول درآب، دوام کافی داشته باشد.

*«کوره پخت اهك» بنام شرکت پروژه های صنعتی ایران این طرح جهت تولید آهك با استفاده از کوره ایستادهٔ دوار با سقف ثابت ارائه شده است که اهداف عمده آن کاهش هزینه های ساخت و نصب کارخانجات تولید آهك و کاهش مصرف سوخت و انرژی می‌باشد. در این روش سنگ آهك به ابعاد ریزتر از ابعاد متداول خرد شده ووارد کوره می گردد که در نتیجه زمان پخت کوتاه‌تر گشته و انرژی کمتری برای کلسیناسیون مورد نیاز است.

*«دستگاه خفت زن قالیبافی» از حمید شورشی.

این طرح عبارت از یك وسیله دستی جهت گره زدن دسته جمعی نخ خاب در قالی های سنتی با گره فارسی می‌باشد که بجای گره زدن بصورت تك تك، با استفاده از این وسیله گره های پنجاه تایی زده می‌شود.

*«کارخانه پخت گچ سیلیکونی» بنام حمید رضا دهقانی بوکالت ارسلان خالقی.

در این طرح سنگ گچ در آسیابها خردشده و براثر مجاورت با جریان گاز داغ تولید شده توسط ژنراتور، پخته می‌شود. تفاوت این طرح مشابه در ایران حذف دالان خنك کن مابین دالان پخت و انبار ذخیره محصول و در نتیجه کوتاه کردن فاصلهٔ نقل و انتقال گچ تولید شده به سیلوهای ذخیره انبار می‌باشد که موجب کاهش حجم کارخانه شده بطوریکه می‌تواند بطور سیار عمل کرده و قابل حمل و نقل است.

*«استفاده از یك شیر مرکزی ترموکوپل در اجاق گاز» از مصطفی طیبی.

از این دستگاه برای کنترل ایمنی کل شعله های اجاق گاز استفاده می‌شود و بدین ترتیب عمل می کند که حرارت توسط حس کننده‌های مخصوص لمس شده و یك ولتاژ بسیار ضعیف ایجاد می گردد، این لوتاژ در یك مدار الکترونیکی تجزیه و تحلیل شده و به یك فرمان روی شیر ترموکوپل می‌رود. لذا در هر شعله‌ای که خاموشی بدون علت پیش آید فرمان قطع شیر ترموکوپل که روی ورودی اصلی نصب شده، می‌رسد و عبور گاز را کاملا قطع می‌نماید. این دستگاه می‌تواند از یك تا هشت مشعل را کنترل نماید.

*«ماشین فرش باف دستی» از ابوالحسن سید موسوی. این طرح عبارت از ایجاد نوعی گره یا پیچش نخ خاب (پرز) بدور پود بگونه‌ای جدید و متفاوت با نوع سنتی آن است و در قالی بافی ماشینی قابل اجرا می‌باشد.

نقل از: نوآوران

کشف روش جدید برای آزمایش تراخم

تهران ـ خبرگزاری جمهوری اسلامی:

پژوهشگران در دانشگاه جان هاپکینز در شهر بالتیمور ایالت مریلند آمریکا روش جدید و پیشرفته‌ای برای آزمایش تراخم کشف کرده‌اند. بخش فارسی رادیو آمریکا در یك گزارش علمی با اعلام این خبر و با اشاره به این که این بیماری مجدداً رواج پیدا کرده است، گفت:

سالانه متجاوز از پانصد میلیون نفر در سراسر جهان به بیماری تراخم مبتلا می شوند که از این عده ۷ میلیون تن نابینا می‌شوند.

تراخم در کشورهای پیشرفته تقریبا ناشناخته مانده است. در کشورهای صنعتی غرب مهمترین اثر باکتری تراخم تأثیری است که در ایجاد عفونت در دستگاه تناسلی دارد. درحالی که در کشورهای در حال پیشرفت جهان، در خاورمیانه، آسیا و جنوب آفریقا، نوع دیگری از همین باکتری بر روی میلیون‌ها تن از مردم آن سرزمین ها اثر می گذارد.

دانشمندان دانشگاه جان هاپکینز با همکاری دولت تانزانیا در نخستین دور آزمایش های جدید خود، شیوع بیماری تراخم را در یکی از روستاهای آن کشور مورد تائید قرار دادند.

پژوهشگران از سلول چشم های متجاوز از ۲۰۰ کودك در روستایی که تراخم در آن‌جا گسترش زیادی یافته است. نمونه برداری کردند و نمونه ها را با هر دو روش قدیم و جدید مورد آزمایش قرار دادند.

به گفته خانم «شیلاوی رس» پزشك دانشگاه جان هاپکینز، آزمایش به روش تازه دو برابر روش متداول قدیمی وجود منابع عفونی را کشف می کند.

خانم «ورس» می گوید: روش جدید بسیار حساس و در عین حال ساده و علمی است.

وی می‌افزاید: تنها کافی است که چند قطره از زیر پلك چشم برداشته شده و در لوله آزمایشی که دارای ماده پاك کننده است، ریخته شود. خلاف روش گذشته، نیازی به نگهداری لوله آزمایش محتوای نمونه در یخچال نیست و تقریبا هر مقداری نمونه برداری شده باشد، برای آزمایش کافی خواهد بود.

به گفته رادیو آمریکا پژوهشگران می گویند، با تکنیك جدید می‌توان منشاء بیماری تراخم را زودتر کشف کرد و در نتیجه از خطر سرایت بیماری به دیگران کاست.

تراخم در کشورهای جهان سوم بویژه در مناطق گرم، خشك، غبار آلود و کم آب رواج زیادی دارد.

دانشمندان آمریکایی می گویند: بیماری تراخم می‌تواند در میان اعضای یك خانواده که از آب کافی برای شستشو محروم هستند، سریعاً شیوع پیدا کند.

این بیماری می‌تواند، به وسیله لباس، حوله و یا حشرات به دیگران انتقال یابد. به گفته دکتر «ورس» در مناطقی که سطح زندگی در حد پایینی قرار دارد و بهداشت رعایت نمی‌شود، کنترل تراخم بسیار مشکل است.

وی می گوید می‌توان بیماری تراخم و عفونت چشمی را با پماد تتراسایکلین و یا حتی با خوراندن آنتی بیوتیك معالجه کرد. اما وقتی بیمار دوباره به داخل خانواده و جامعه خود که آلوده به باکتری تراخم است، باز می گردد، باید درمان باردیگر از سرگرفته شود.

به گفته دکتر ورس تلاش در جهت کاهش شیوع بیماری تراخم با استفاده از روش گذشته غربی بویژه با تجویز مقدار متنابهی آنتی بیوتیك با موفقیت کمی روبرو شده است. زیرا «تتراسایکلین» برای کشورهای در حال پیشرفت بسیار گران تمام می‌شود. حتی اگر کشورهای فقیر قادر به تهیه این دارو باشند، نمی توان آن را برای کودکان تجویز کرد.

رادیو آمریکا در ادامه گزارش خود می افزاید: کارشناسان امور بهداشت می گویند، آنتی بیوتیکی که در کشورهای جهان سوم به کودکان داده می‌شود، فقط به میزانی است که می‌تواند علائم مرض را از بین ببرد. ولی عفونت را از بین نمی‌برد و از انتقال بیماری تراخم به دیگران جلوگیری نمی کند. همین کودکان در سنین بالاتر برای ابتلا به مراحل شدیدتر بیماری تراخم آمادگی بیشتری پیدا می کنند که نهایتا به کوری آن ها منجر می‌شود.

بنابراین گزارش، پژوهشگران دانشگاه جان هاپکینز برای از بین بردن دور تسلسل این بیماری در تانزانیا، به مقامات بهداری این کشور کمك می کنند تا سطح آموزش عمومی را در این زمینه‌ها بالا ببرند

بقیه از صفحه ۲۰

ردیف | شماره کارت | نام و نام خانوادگی | نام پدر

ردیف	شماره کارت	نام و نام خانوادگی	نام پدر
۱۵۹	۶۲۶۳۵	حسین علی کلونی اکبری	محمدابراهیم
۱۶۰	۶۲۶۴۲	رمضانعلی عنایتی	
۱۶۱	۶۲۶۴۸	علی علیپور	
۱۶۲	۶۲۶۴۹	علی شعبانی ارمی	
۱۶۳	۶۲۶۵۰	قربانعلی شمالی	
۱۶۴	۶۲۶۵۱	رسول عزیزی	
۱۶۵	۶۲۶۵۲	مسعود اسدی	

قبولین شهرستان گرگان

ردیف	شماره کارت	نام و نام خانوادگی	نام پدر
۵۸	۶۰۰۸۰	سیدصالح نورانی جورجاده	سیدابراهیم
۵۹	۶۰۰۸۲	عبدالرضا نظری سرخوان کلاته	محمدتقی
۶۰	۶۰۰۸۳	پرویز خدایار	ارازمحمد
۶۱	۶۰۰۸۴	حسینعلی ابراهیمی کارنامی	هدایت ا...
۶۲	۶۰۰۸۵	حمیدرضا امامی	حسین
۶۳	۶۰۰۸۸	علی بهمرد	محمدعلی
۶۴	۶۰۰۹۰	عباس جمال	داوود

قبولین شهرستان اهواز

بسمه تعالی

فراخوان مقاله کنفرانس برنامه ریزی و توسعه

۲۱ الی ۲۳ دی ماه ۱۳۷۰

موسسه عالی پژوهش در برنامه ریزی و توسعه با همکاری تعدادی از دانشکدهای اقتصاد کشور در نظر دارد یك کنفرانس برنامه ریزی و توسعه با مشخصات ذیل برقرار نماید:

هدف کنفرانس:

هدف از برگزاری کنفرانس ایجاد میدانی برای تبادل اطلاعات و تجربیات استادان و کارشناسان در زمینه مسائل اقتصادی، برنامه ریزی، مدیریت، و توسعه و نیز تقویت ارتباط بین دستگاههای مسئول برنامه ریزی و مدیریت اقتصاد کشور، و مراکز تحقیقاتی و دانشگاهی و همچنین ایجاد ارتباط بین دانشمندان ایرانی خارج از کشور با اساتید و محققان داخلی کشور است.

موضوع کنفرانس:

در کنفرانس از مقالات علمی بنیادی و کاربردی در زمینه های ذیل استقبال می شود
۱ـ استراتژی های توسعه شامل مواردی نظیر:
۱ـ۱ـ ارزیابی تجربیات توسعه اقتصادی کشورهای در حال توسعه در دهه های گذشته و درسهایی مناسب برای آینده.
۱ـ۲ـ ارزیابی توسعه اقتصادی ایران در گذشته و استراتژی مناسب برای آینده.
۱ـ۳ـ موانع توسعه اقتصادی ـ اجتماعی ـ فرهنگی در قرن اخیر و پیشنهادات اصلاحی.
۲ـ طراحی انتقال از عدم تعادل به تعادل اقتصادی بر مبنای بازار شامل مواردی نظیر:
۲ـ۱ـ تعادل پولی
۲ـ۲ـ تعادل در هزینه ها و درآمدهای دولت
۲ـ۳ـ تعادل بازار کار
۲ـ۴ـ تعادل تجارت خارجی
۳ـ روش های برنامه ریزی و سیاستگذاری توسعه شامل مواردی نظیر:
۳ـ۱ـ روش های تدوین استراتژی توسعه اقتصادی.
۳ـ۲ـ نظامها، روش ها و مدلهای برنامه ریزی کلان بخشی، و منطقه ای.
۴ـ سایر زمینه های مربوط به برنامه ریزی و توسعه نظیر:
۴ـ۱ـ ارزیابی مدیریت شرکت های دولتی و نحوه بهبود آن.
۴ـ۲ـ انتقال و توسعه تکنولوژی در کشورهای در حال توسعه و ایران.
۴ـ۳ـ برنامه ریزی و مدیریت توسعه صادرات.
۴ـ۴ـ برنامه ریزی توسعه بخشی شامل بخش های مختلف نظیر انرژی، حمل و نقل، آب، صنایع، ساختمان و مسکن.

زمینه مورد تاکید:

در کنفرانس مسئله انتقال از وضعیت عدم تعادل به تعادل اقتصادی بر مبنای بازار از تاکید ویژه برخوردار خواهد بود.

زبان ارسال مقالات: مقالات می تواند به زبان فارسی، یا انگلیسی ارائه شود.
چکیده تایپ شده مقالات خود را در حدود ۴۰۰ لغت و به همراه یك نسخه از مشخصات فردی و سوابق علمی و تجربی که شامل آدرس، شماره تلفن و در صورت امکان فاکس نویسنده نیز می باشد حداکثر تا تاریخ ۷۰/۴/۳۱ جهت داوری توسط کمیته برنامه ریزی علمی کنفرانس ارسال فرمائید. نویسندگان تا تاریخ ۷۰/۵/۳۱ از وضعیت مقالات ارسالی خود مطلع خواهند شد و همزمان دستورالعمل های لازم برای تهیه کامل مقالات بصورت «آماده برای چاپ» ارسال خواهد شد. اصل مقالات به صورت تایپ شده جهت پذیرش نهائی و چاپ در کتابچه کنفرانس باید حداکثر تا تاریخ ۷۰/۸/۳۰ به دبیرخانه کنفرانس ارسال گردد.

تسهیلات: هزینه بلیط هواپیما و اقامت افرادی که مقاله آنها برای ارائه در کنفرانس پذیرفته شود توسط موسسه پرداخت خواهد شد.

آدرس: لطفاً چکیده و مقالات خود را به آدرس زیر ارسال فرمائید:
دبیرخانه کنفرانس برنامه ریزی و توسعه ـ موسسه عالی پژوهش در برنامه ریزی و توسعه
تهران ـ صندوق پستی ۱۹۳۹۵/۴۶۴۷،
تلفن: ۲۸۰۳۹۵، فاکس: ۴۵۷۷۲۱۶ (۰۲۱)

تاریخهای مهم: دریافت چکیده تا ۷۰/۴/۳۱ ـ اعلام پذیرش مقاله تا ۷۰/۵/۳۱ ـ دریافت اصل مقاله ۷۰/۸/۳۰ ـ زمان برگزاری کنفرانس ۲۱ الی ۲۳ دی ماه ۱۳۷۰ ـ ۱۱ الی ۱۳ ژانویه ۹۲ خواهشمند است قسمت زیر را کپی نموده و حداکثر تا تاریخ ۷۰/۳/۳۰ به دبیرخانه کنفرانس ارسال فرمائید.

اینجانب در کنفرانس برنامه ریزی و توسعه با عنوان زیر (لطفا × علامت بزنید) شرکت خواهم کرد:
ـ نویسنده مقاله با عنوان (های):
ـ داور مقالات علمی (لطفا سوابق علمی و تجربی را ضمیمه فرمایید.)
ـ مستمع
نام و نام خانوادگی:
سمت فعلی:
مرتبه علمی و زمینه تخصصی:
آدرس، تلفن، و فاکس:

آگهی استخدام در اصفهان

شرکت تولید مواد اولیه الیاف مصنوعی (دی.ام.تی DMT)

شرکت تولید مواد اولیه الیاف مصنوعی که یکی از طرحهای مهم انقلاب می باشد در نظر دارد، جهت تکمیل کادر فنی خود برای زمان بهره برداری در اصفهان کیلومتر ۴۵ جاده مبارکه تعدادی از برادران دارای مدرك فوق دیپلم و دیپلم در رشته های برق، الکترونیك، شیمی، علوم آزمایشگاهی، علوم تجربی، ریاضی فیزیك و علوم انسانی را با حقوق و مزایای مکفی پس از آزمون کتبی، گزینش و معاینات پزشکی استخدام نماید.

شرایط
۱ـ تابعیت دولت جمهوری اسلامی ایران
۲ـ متدین به دین مبین اسلام و معتقد به نظام جمهوری اسلامی ایران
۳ـ دارا بودن برگ خاتمه خدمت یا معافیت دائم
۴ـ آشنائی لازم به زبان انگلیسی
۵ـ دارا بودن حداکثر ۲۸ سال سن
۶ـ نداشتن سابقه پاکسازی، بازسازی، بازخرید، سوءپیشینه
۷ـ نداشتن تعهد خدمت در موسسات و سازمان های دولتی
۸ـ برخورداری سلامت کامل جسمی و روانی
۹ـ نداشتن اعتیاد به سیگار و دخانیات

متقاضیان باید ساکن اصفهان باشند و از تاریخ درج آگهی با در دست داشتن ۲ قطعه عکس ۴×۳ و فتوکپی شناسنامه و حداکثر تا تاریخ ۷۰/۳/۳۰ به اداره خدمات اشتغال اصفهان، واقع در خیابان شیخ صدوق جنوبی مراجعه و برگ معرفی دریافت دارند.
زمان انجام آزمون پس از تکمیل فرم های مربوطه و در زمان دریافت کارت ورود به جلسه تعیین میگردد.

توجه:
آزادگان، خانواده معظم شهدا، جانبازان و رزمندگانیکه حداقل ۹ ماه متوالی در جبهه های جنگ حق علیه باطل بطور داوطلب حضور داشته اند در اولویت خواهند بود.

TRUCKCARE — تراك كر

لوازم یدکی کامیونهای ساخت اروپا از کارخانجات اصلی سازنده لوازم با قیمتهای کاملاً استثنائی در دسترس میباشند.
لطفاً برای اطلاعات بیشتر با آدرس زیر تماس حاصل نمائید
صندوق پستی ۲۵۱۹، دبی، امارات متحده عربی،
تلفن: ۳۷۱۴۷۴، تلفکس: ۳۷۸۳۸۶،
تلکس: ۴۹۲۵۱ TRUCK EM

BALO — Vandervell — Clutches — HOLSET TURBO — FILTER KNECHT FILTER — ZF — MAHLE — HELLA — ENGINE PARTS

GSRP گروه

بسمه تعالی

بدینوسیله به افراد مشروحه ذیل ابلاغ میگردد حداکثر ظرف مدت یکماه از تاریخ نشر آگهی خود را به دادیاری شعبه ۱۵ دادستانی انقلاب اسلامی تهران (اوین) معرفی نمایند بدیهی است در غیر اینصورت برابر مقررات به پرونده مربوطه غیابا رسیدگی خواهد شد.

نام و نام خانوادگی	نام پدر	شماره شناسنامه	صادره از	متولد
۱ـ رستم کازرونی زاده		۶۱۸۶	بمبئی•	
۲ـ عبدا... دشتی		۴۱۱۸	گناوه•	

روابط عمومی دادستانی انقلاب اسلامی تهران

بسمه تعالی

بدینوسیله به افراد مشروحه ذیل ابلاغ میگردد حداکثر ظرف مدت یکماه از تاریخ نشر آگهی خود را به دادیاری شعبه ۱۱ دادستانی انقلاب اسلامی تهران (اوین) معرفی نمایند بدیهی است در غیر اینصورت برابر مقررات به پرونده مربوطه غیابا رسیدگی خواهد شد.

نام و نام خانوادگی	نام پدر	شماره شناسنامه	صادره از	متولد
۱ـ هوشنگ وکیلی	علی	۲۰۶	تهران	
۲ـ غلامرضا عدولی	فرهاد	۱۶۶۷		

روابط عمومی دادستانی انقلاب اسلامی تهران

کلاسهای آزاد هنری خواهران در دانشکده هنر دانشگاه الزهرا «س»

طراحی ـ نقاشی ـ آبرنگ ـ طراحی لباس ـ خیاطی ـ سوزندوزی ـ عکاسی. چاپ سیلك از علاقمندان به شرکت در دوره های فوق دعوت میشود جهت ثبت نام از تاریخ ۷۰/۴/۱ لغایت ۷۰/۴/۱۰ به آدرس: دانشگاه الزهرا (خیابان ونك)، دانشکده هنر مراجعه نمائید.
زمان تشکیل کلاسها: ۷۰/۴/۱۵ لغایت ۷۰/۶/۱۵
روابط عمومی دانشگاه الزهرا «س»

شرکت ملی گاز ایران

آگهی مناقصه

شرکت ملی گاز ایران در نظر دارد عملیات ساخت و نصب انشعابات شهرستان کرج فازهای 4D 4C 4B 4A (۴۰۰۰ انشعاب) را به مناقصه گذارد.
از پیمانکاران و شرکتهای متخصص و مایل به اجرای پروژه فوق دعوت میشود جهت ارائه برگ اعلام آمادگی و دریافت و تکمیل پرسشنامه حداکثر تا ده روز پس از انتشار این آگهی به آدرس تهران خیابان ایرانشهر شمالی نبش خیابان اراك ساختمان شرکت ملی گاز ایران طبقه اول بلوك ۷ واحد امور پیمانهای منطقه ۳ مراجعه نمایند.

«آگهی مزایده»

بدینوسیله به اطلاع میرساند کمیسیون فروش سازمان جهادسازندگی استان مازندران در نظر دارد گاوداری شماره ۲ واقع در پائین رود پشت قائم شهر که دارای ۹۶ راس گاو اصیل از نژاد آلشتاین و ۲۵ هکتار اراضی تحت پوشش و سایر تجهیزات می باشد را با استناد به بند (ك) تبصره ۱۳ قانون بودجه سال ۶۸ کل کشور از طریق مزایده بفروش برساند متقاضیان جهت کسب اطلاعات بیشتر و دریافت برگ شرکت در مزایده میتوانند همه روزه به استثنای ایام تعطیل از ۸ صبح الی ۱۲ به تدارکات سازمان جهادسازندگی مازندران واقع در ساری میدان امام ابتدا بلوار جویبار (ساختمان جدید) طبقه همکف مراجعه نمایند. مهلت مراجعه برای شرکت در مزایده از اولین مرحله درج آگهی در روزنامه به مدت یکماه میباشد.

کمیسیون فروش سازمان جهاد مازندران
معاونت اداری مالی سازمان جهاد مازندران

بسمه تعالی

آگهی مناقصه

کارخانجات تولیدی ممتاز
تحت پوشش سازمان صنایع ملی ایران در نظر دارد سرویس ایاب و ذهاب کارکنان خود را در سیزده مسیر به مناقصه بگذارد.

لذا از کلیه شرکتها و پیمانکاران و افراد واجد شرایط دعوت میگردد که جهت اطلاع از شرایط شرکت در مناقصه و دریافت فرم های مربوطه همه روزه به جز ایام تعطیل در ساعات اداری به محل شرکت واقع در خیابان فدائیان اسلام (ایستگاه ممتاز) مراجعه و پیشنهادات خود را همراه با سپرده شرکت در مناقصه حداکثر ظرف ۱۰ روز پس از درج آگهی بدبیرخانه کارخانجات تسلیم و رسید دریافت نمایند.
شرکت در رد یا قبول یك یا کلیه پیشنهادات مختار می باشد
کارخانجات تولیدی ممتاز

آگهی

بدینوسیله از کلیه سهامداران محترم شرکت نخریسی یزد سهامی خاص ـ کارخانه اقبال دعوت میشود تا در مجمع عمومی عادی که ساعت ۷ بعد از ظهر روز چهارشنبه مورخ ۱۳۷۰/۴/۱۲ در محل کارخانه واقع در خیابان شهید مطهری یزد تشکیل میشود حضور بهم رسانند.

دستور جلسه
۱ـ استماع گزارش هیئت مدیره و بازرس
۲ـ تصویب عملیات و سود و زیان و ترازنامه و عملکرد سال ۱۳۶۹ و اتخاذ تصمیم نسبت به آنها
۳ـ انتخاب بازرس اصلی و علی البدل
۴ـ تعیین روزنامه جهت درج آگهی های شرکت
۵ـ شور و مذاکره و تبادل نظر در مورد خط مشی آتی شرکت و اخذ تصمیم نسبت به اموریکه در صلاحیت مجمع عمومی عادی میباشد.

هیئت مدیره شرکت نخریسی یزد ـ سهامی خاص (کارخانه اقبال)

اطلاعیه

شرکت صنایع خاك چینی ایران، اولین تولید کننده کوئولن تصفیه شده در ایران بزودی تولیدات خود را آغاز مینماید و در رابطه با سیاست عرضه مستقیم محصولات به مصرف کنندگان و برنامه ریزی تولید خود آماده دریافت سفارش و عقد قرارداد فروش میباشد. لذا از کلیه کارخانجات مصرف کننده کائولن تقاضا میشود نیاز یکساله خود را به کائولن خرد و سنگ جوری شده و کائولن میکرونیزه و کائولن تغلیظ شده کتبا به این شرکت اعلام فرمایند، در صورت تمایل از محصولات تولیدی نمونه همراه با آنالیز و مشخصات فنی ارسال خواهد شد.
آدرس دفتر مرکزی: تبریز ـ چهارراه آبرسانی، ساختمان رسا، طبقه چهارم تلفن ۷۳۹۹۴ و یا صندوق پستی ۱۵۴۴ تبریز
تلفن کارخانه: مرند ۴۰۳۶ و فاکس ۴۰۳۱

شرکت ملی گاز ایران

بسمه تعالی

آگهی مناقصه

شرکت ملی گاز ایران در نظر دارد احداث ساختمان اداری کرج را با مجموع زیربنای حدود ۴۰۰۰ متر مربع در ۵ طبقه که سقف ها از نوع تیرچه و بلوك سفالی و نمای چهار ضلع ساختمان از نوع آجر سه سانتی می باشد به مناقصه بگذارد.
لذا، از کلیه شرکتهای پیمانکاری متخصص که دارای سوابق اجرائی در این رشته و مورد تائید سازمان برنامه و بودجه می باشند دعوت می شود حداکثر تا پایان وقت اداری مورخ ۷۰/۴/۱ جهت اعلام آمادگی شرکت در مناقصه فوق و دریافت فرم پرسشنامه اطلاعاتی با در دست داشتن تقاضای کتبی و فهرست کارهای انجام شده به امور پیمانهای شرکت ملی گاز ایران واقع در:
خیابان آیت الله طالقانی، شماره ۴۰۱، طبقه پنجم، اطاق ۵۰۶ مراجعه نمایند.

تغییر زمان برگزاری سومین سمینار شیمی تجزیه ایران

بدینوسیله باطلاع کلیه متقاضیان شرکت در سومین سمینار شیمی تجزیه ایران میرساند که بدلیل لغو برخی از پروازهای هواپیمائی جمهوری اسلامی ایران بعلت تراکم پرواز حجاج بیت الله الحرام و عدم امکان شرکت اکثر متقاضیان در سمینار، زمان برگزاری این سمینار از ۳۰ خرداد لغایت اول تیرماه به ۲۶ لغایت ۲۸ مرداد ماه ۱۳۷۰ تغییر میابد. متقاضیان میتوانند جهت کسب اطلاع بیشتر از طریق تلفن ۳۵۳۹۳ـ۰۳۴۱ و یا صندوق پستی ۱۷۵۱ـ۷۶۱۳۵ با دبیرخانه سمینار تماس حاصل نمایند

بسمه تعالی

آگهی

مجتمع فولاد اهواز بمنظور صرفه جوئی در هزینه های ارزی خود در نظردارد از خدمات مشاورین (در زمینه های قطعات یدکی) جهت جایگزینی لوازم یدکی (ساخت خارج) کارخانجات خود با تولیدات داخلی استفاده نماید.
از متقاضیان دعوت می شود آمادگی و پیشنهادات خود را در این زمینه حداکثر تا آخر تیر ماه جاری به این مجتمع ارسال دارند.
جهت کسب اطلاعات بیشتر با شماره تلفن ۲۰۹۱۶ اهواز تماس حاصل فرمائید.
شرکت فولاد اهواز (سهامی خاص)

آگهی طراحی آرم

شرکت سهامی خاص نصب نیرو درنظر دارد تهیه آرم شرکت را با مشخصات زیر به مسابقه بگذارد، بنابراین از کلیه طراحان و علاقمندان دعوت مینماید جهت اخذ اطلاعات بیشتر به میدان ونك خیابان برزیل ساختمان شماره یك شهید عباسپور توانیر آپارتمان ۱۱۳ مراجعه ویا با تلفن ۶۸۸۶۵۱ تماس حاصل فرمایند.
شرکت سهامی خاص نصب نیرو

آگهی مناقصه

شرکت سهامی نصب نیرو درنظر دارد جهت اجرای پروژه نصب نیروگاه گیلان در شهر صنعتی رشت دو دستگاه جرثقیل ۳۶ و ۴۰ تنی تلسکوپی با بوم ۲۸ متر برای مدت یکسال اجاره نماید از دارندگان جرثقیلهای فوق دعوت میشود جهت اطلاع از شرایط و اخذ استعلام بها حداکثر ظرف مدت پنج روز به دبیرخانه این شرکت واقع در میدان ونك خیابان برزیل بلوك اول ساختمان شهید عباسپور مراجعه فرمایند.
شرکت سهامی نصب نیرو

اولین کنفرانس بین المللی نقشه برداری

خرداد ماه ۱۳۷۱

سازمان نقشه برداری کشور

سازمان نقشه برداری کشور در نظر دارد اولین کنفرانس بین المللی نقشه برداری را در خرداد ماه سال ۱۳۷۱ پیرامون محورهای ذیل برگزار نماید

۱. ژئودزی
۲. سیستمهای جدید فتوگرامتری
۳. سیستمهای جدید کارتوگرافی
۴. نقشه های تلی (پوششی)
۵. سیستم های LIS و GIS
۶. کاداستر
۷. روش های نوین آموزش
۸. هیدروگرافی

ضمن استقبال از همکاری کلیه ارگانهای ذیربط، از عموم اساتید، محققین، کارشناسان، صاحبنظران علاقمند به ارائه مقاله و یا شرکت در کنفرانس تقاضا میشود فرم ذیل (یا کپی آن) را تکمیل و حداکثر لغایت ۷۰/۴/۳۱ به سازمان نقشه برداری کشور ـ دبیرخانه کنفرانس ارسال فرمایند.

فرم درخواست ثبت نام
نام و نام خانوادگی — میزان تحصیلات و رشته تخصصی
شغل و سمت — نشانی
شماره تلفن محل کار — شماره تلفن منزل
علاقمند به شرکت ☐ علاقمند به ارائه مقاله ☐ عنوان مقاله
تاریخ — امضاء

آدرس: تهران میدان آزادی خیابان معراج سازمان نقشه برداری کشور دبیرخانه کنفرانس کد پستی: ۱۳۱۸۵ـ۱۶۸۴
روابط عمومی سازمان نقشه برداری کشور

بسمه تعالی

آگهی مناقصه

ترخیص

شرکت ایران خودرو (سهامی عام) در نظر دارد ترخیص محمولات وارداتی خود از گمرکات تهران را به شرکتهای ترخیص کار واگذار نماید، لذا از کلیه شرکتهای واجد شرایط دعوت میشود جهت دریافت شرایط مناقصه از تاریخ نشر آگهی بمدت هفت روز به آدرس ـ کیلومتر ۱۴ جاده مخصوص کرج، سازمان خرید مراجعه نمایند.

روابط عمومی

دانشگاه علم و صنعت ایران

قابل توجه داوطلبان امتحان توفل (TOEFL)

بنابه درخواست عده کثیری از متقاضیان، دانشگاه علم و صنعت ایران در نظر دارد آزمون توفلی را در تابستان آینده برای داوطلبان آزاد برگزار نماید. علاقمندان میتوانند فرم زیر را تکمیل و حداکثر تا تاریخ ۷۰/۴/۱ به حوزه معاونت آموزشی این دانشگاه واقع در تهران ـ انتهای نارمك ارسال نمایند. برای کسب اطلاع بیشتر میتوان با تلفنهای ۷۷۰۱۹۳ و ۷۷۰۱۶۷ تماس حاصل نمود.

نام و نام خانوادگی .... نام پدر ....
شماره شناسنامه .... تاریخ تولد ....
مدرك تحصیلی فعلی .... آدرس محل سکونت ....
....
تلفن ....

روابط عمومی دانشگاه علم و صنعت ایران
۱۰۴۹۲/م الف

دعوت به همکاری

یك شرکت تولیدی صنعتی جدید در شهر صنعتی البرز قزوین جهت مدیریت کارخانه خود نیاز به فردی لایق و کاردان دارد
متقاضیان باید واجد شرایط زیر باشند
۱ـ لیسانسیه مدیریت صنعتی، مهندسی مکانیك ـ صنایع
۲ـ حداقل ۵ سال تجربه کاری مفید در یکی از صنایع پیشرفته کشور
۳ـ آشنائی کامل به زبان انگلیسی یا آلمانی
۴ـ شایستگی مدیریت و اداره کارخانه با ظرفیت حدود ۵۰۰ پرسنل

مزایای شخص مورد نظر
۱ـ کار در یکی از پیشرفته ترین و جدیدترین صنایع تکنولوژی تولیدی ایران
۲ـ حقوق و مزایای سطح بالا
۳ـ منزل مسکونی در قزوین
۴ـ اتومبیل جهت ایاب و ذهاب
۵ـ اعزام به خارج جهت فراگیری نوآوری ها در صنعت مربوطه

از واجدین شرایط درخواست میشود شرح کامل سوابق کاری به انضمام فتوکپی مدارك، آدرس کامل، شماره تلفن، یك قطعه عکس به صندوق پستی ۱۵۸۱۵/۱۹۳۹ ارسال دارند

اطلاعیه

برگزاری اولین دوره جشن فارغ التحصیلی

با استعانت از ایزد منان بدینوسیله باطلاع کلیه فارغ التحصیلان پزشکی ورودی سال ۱۳۶۳ دانشگاه علوم پزشکی گیلان که موفق باتمام دوره تحصیل دانشگاهی گردیده اند میرساند انشاءالله در روز اول تیرماه سالجاری مراسم جشن فارغ التحصیلی آنان با حضور مقام محترم وزارت و معاونان وتنی چند از مقامات استان در سالن برق منطقه ای رشت برگزار خواهد شد از این عزیزان تقاضا داریم جهت شرکت در مراسم باشکوه حتماً در روز ۳۱ خرداد ماه در رشته محل دانشکده پزشکی حضور داشته باشید.

روابط عمومی دانشگاه علوم پزشکی گیلان

دانش اموز آرزو کعبین فرزند محمدرضا در سال تحصیلی ۷۰_۱۳۶۹ در پایهٔ سوم مشغول به تحصیل بوده و با معدل ۱۹/۸۸ به عنوان شاگرد سوم شناخته شده است

آگهی مناقصه

شرکت سهامی پخش کود شیمیائی و تولید سم در نظر دارد ساخت حدود ۲۵۰/۰۰۰ عدد بشکه ۲۵ لیتری با استفاده از ورق رول ۰/۵ میلی متر روغنی موجود بعرض یك متر را بشرح برگ شرایط شرکت در مناقصه با شرایط زیر و برابر نمونه موجود از طریق مناقصه عمومی به انجام رساند.

الف: ۵ درصد مبلغ پیشنهادی بصورت سپرده بایستی به حساب شماره ۳۱۸۸۲۴۲۷ بانك تجارت شعبه پخش کود شیمیائی و تولید سم واریز ویا بصورت چك بانکی در پاکت در بسته به دبیرخانه این شرکت ارسال گردد.

ب: شرکت کنندگان در مناقصه بایستی پیشنهادات خود را تا تاریخ ۷۰/۴/۲۴ به دبیرخانه این شرکت واقع در خیابان ولیعصر خیابان زرتشت پلاك ۷۳ تلفن ـ ۹ـ۶۵۵۶۶۷ تحویل و رسید دریافت نمایند پیشنهادات ساعت ۱۰ صبح روز ۷۰/۴/۲۵ قرائت و نسبت به تعیین برنده مناقصه تصمیم گیری خواهد شد.

ج: شرکت در رد کلیه پیشنهادات مجاز بوده و هزینه های آگهی کلا از برنده مناقصه دریافت خواهد شد.

د: برگ شرایط شرکت در مناقصه و مشخصات کالا از طریق اداره خرید داخلی سم این شرکت در اختیار شرکت کنندگان در مناقصه قرار خواهد گرفت.

شرکت سهامی پخش کود شیمیائی و تولید سم

اگهی استخدام

یك شرکت حمل و نقل بین المللی جهت تکمیل کادر بازرگانی خود احتیاج به همکاری چند نفر با شرایط زیر دارد.

- سن حداکثر ۳۵ سال
- تحصیل حداقل دیپلم
- آشنایی به زبان انگلیسی

متقاضیان می توانند مشخصات و آدرس خود را به نشانی تهران صندوق پستی ۳۶۶۴ـ۱۱۳۶۵ ارسال نمایند.

آگهی مزایده

تتمه موجودی یکی از انبارهای شرکت پارك پرنس از طریق مزایده بفروش میرسد.

متقاضیان می توانند جهت کسب اطلاعات بیشتر و شرکت در مزایده حداکثر تا تاریخ ۷۰/۴/۴ به آدرس خیابان شهید خالداسلامبولی نبش خیابان ۲۱ پلاك ۱۲۹ مراجعه نمایند.

آگهی مزایده عمومی شماره ۷۰/۱۱۶

شرکت برق منطقه ای غرب در نظر دارد ضایعات دو قلم کالای اسقاط مشروحه زیر را

۱ـ کابل پروتودور اسقاط ۵۰ (پنجاه) تن
۲ـ سیم مسی نمرات مختلف ۸۰ (هشتاد) تن

خود را از طریق مزایده عمومی بفروش برساند متقاضیان میتوانند جهت بازدید کالا و اطلاع از شرایط مزایده حداکثر ظرف ۱۰ روز از تاریخ نشر این آگهی به باختران شرکت برق منطقه ای غرب اداره قراردادها و یا در تهران خیابان ولیعصر جنب سینما آفریقا ساختمان ساتکاب طبقه هشتم دفتر نمایندگی برق غرب مراجعه نمایند.

شرکت برق منطقه ای غرب

غلام الدین سهاهی خریدار یك دستگاه تراکتور ۶۵۰ به شماره ردیف بنگاه ۳۷۵۹ و بشماره شاسی ۶۵۰۴۷۱۲۷ و شماره موتور ۴۷۳۱۷ که در تاریخ ۶۲/۹/۳۰ از بنگاه توسعه ماشینهای کشاورزی زاهدان خریداری نموده مفقود گردیده از درجه اعتبار ساقط می باشد
زاهدان

دفترچه مالکیت تراکتور رومانی به شماره سریال ۳۴۵۸۷۵ صادره از بنگاه توسعه سمنان به کد ۳۸۰۵۵۰ به نام محمدتقی آقائی فرزند عباسعلی مفقود گردیده و از درجه اعتبار ساقط است
دفتر نمایندگی بیارجمند

بسمه تعالی

سازمان تأمین اجتماعی

خانم فاطمه عشقی راد
عضو سابق شعبه شماره ۱۹ تهران

بموجب رأی قطعی و لازم الاجراء شماره ۳۶۲ مورخ ۶۹/۶/۱۸ هیأت بدوی رسیدگی به تخلفات اداری که در تاریخ ۶۹/۱۰/۱۸ ابلاغ قانونی گردیده و به استناد بند «د» ماده «۱۰» قانون مذکور از تاریخ فوق الذکر به انفصال موقت بمدت شش ماه محکوم میشوید.

سازمان تأمین اجتماعی

مفقودالاثر

بسیجی ـ امیرحسن شهرابی فرزند غلامعلی اعزامی از مالك اشتر مورخه ۶۱/۸/۲۸ که در عملیات محرم مرحله چهارم شرکت نموده و از آن تاریخ مفقود گردیده از آزادگان عزیزی که از نامبرده اطلاعی دارند خواهشمند است با تلفن ۷۲۴۶۴۲ تماس حاصل و خانواده ای را از نگرانی درآورند

دفترچه مالکیت کامیون کمپرسی بشماره شهربانی ۹۳۲۵۲ تهران ۱۶ و بشماره موتور ۱۰/۰۴۸۲۶۷ مفقود گردیده و از درجه اعتبار ساقط است.

برگ اعلام وضعیت به شماره ۲۲۵۲۹۳ کامیون بنز کمپرسی ده تن به شماره شهربانی ۱۳۳۲۷ قم ۹۲ مفقود گردیده از درجه اعتبار ساقط می باشد

سند مالکیت نیسان وانت مدل ۶۵ به شماره شهربانی ۱۸۱۲۳ همدان ۷۷ بنام اینجانب علی مرادی مفقود شده از درجه اعتبار ساقط است.

اطلاعیه
سپهر الکتریک

مشتریان محترم:

شرکت **سپهرالکتریک** کماکان از تولید کولرهای قبلی خود با مارک **سوپرالکتریک** حمایت کرده و آماده است در تهران به کولرهای تولیدی این شرکت و سوپر قدیم که بعلل کارکرد طولانی تشتك آن از بهره وری خارج گردیده سرویس دهی نموده و با مبلغ **۹۸۰۰** ریال تشتك کولر را با هزینه نصب تعویض و بازسازی نماید.

ضمناً امور سرویس **سپهر الکتریک** آماده هرگونه همکاری و انجام خدمات میباشد.

امور سرویس شرکت سپهر الکتریک
تلفنهای ۶۲۶۸۶۴_۶۲۶۱۷۹_۶۲۶۶۶۱

تأثیرگذاری اروپای متحد برنظم نوین جهانی

بقیه از صفحه ۱۲

این پیمان در اروپا مستقیماً و در سایر نقاط جهان غیرمستقیم اعمال می‌شد، خارج خواهد کرد.

«کنفرانس همکاری و امنیت اروپا» که آخرین نشست آن در پاریس صورت گرفته و دستاوردهای مناسبی در این راستا کسب نمود، اهرمی قویست که عدم علاقه واشنگتن به توسعه مکانیزم هایی نظیر آن، اهمیت و تأثیر آنرا می رساند.

در حقیقت منشور پاریس حاصله از کنفرانس اخیر (چنانکه بارون کرسهورئیس پارلمان اروپا بیان میدارد) اروپا را به عنوان یك قاره واحد در مرحله ای جدید قرار داده است. ظهور مرحله‌ای که حاصل تلاشهایی ژرف پس از کنفرانس همکاری و امنیت در هلسینکی و ادامه آن بوده و می‌رود تا منافع امنیتی بخش هایی متفرق در اروپا را برای اولین بار به منافعی واحد و یکدست تبدیل کند.

* ۲ـ اروپای شرقی و اهمیت آن در استراتژی اروپایی است.

در واقع اهمیت و جایگاه اروپای شرقی را در سیاست‌های اروپا و نسبت به منافع و مصالح مربوطه شاید بتوان با آمریکای لاتین بویژه بخش های مرکزی و جنوبی آن در ارتباط با ایالات متحده ـ از بعضی جهات ـ قابل مقایسه دانست. منطقه‌ای که اروپا هرگز نمی‌تواند اجازه دهد دیگران جلوتر از وی در آن گام برداشته و حرکت کنند، چرا که وقوع چنین حادثه‌ای را من بعد از این عین تهدید علیه منافع ملی و منطقه‌ای خود قلمداد خواهد کرد. و در این مقطع کوتاه زمانی پس از وقوع تحولات اخیر، موفقیتهایی نیز منطبق بر دیدگاه فوق بدست آورده است.

هم اکنون جامعه اروپا بطور جدی مدعی است که نهادی بنام «جامعه اروپا» تنها کشورهای اروپای غربی را در برنگرفته، بلکه در شرایط کنونی بدلیل عدم عضویت سایرین ناقص بوده و در آینده می بایست بصورت اتحادیه‌ای اروپایی شامل کشورهای مرکز و شرق این قاره نیز بشود. و چنین تگرشی در عمل مساوی خواهد بود با بزرگترین موانع و مشکلات برای سرمایه گذاری های جدی و درازمدت از سوی رقبای اروپا وایجاد تردید در آنان نسبت به آنچه که دردل این بخش از قاره و در آینده انتظارش را می کشند.

از هم اکنون سران مؤثر اروپا مثل کهل و میتران براین امر مهم تاکید می‌ورزند. که در تقسیم جدید قدرت و در محاسبه اهرم های مؤثر در تعیین سهم هریك از طرف های ذینفع، اروپای شرقی و نیز شوروی برگه برنده اروپای واحد در برابر اهرم هایی که در اختیار رقبا قرار دارد، می بایست تلقی شود. اروپائیها صریحاً به این نکته تاکید می‌ورزند که اگر ایالات متحده رهبر ائتلاف در جنگ با صدام بوده و بار بیشتری را در ارتباط با چنین رویارویی در خلیج فارس بدوش کشیده است، ما نیز در قبال اروپای شرقی (که منطقه حساس مشترك در استراتژیها و جغرافیای سیاسی اروپا ـ آمریکاست) و معضلات مبتلا به مسئولیت های سنگین‌تری بدوش داشته و خواهیم داشت.

علاوه براین مشکل به مراتب بزرگتر و خطرناکتر، خود شوروی و اوضاع داخلی آنست، قدرتی که در درون آن نیروهای شگرفی در حال کشمکش و زورآزمایی بوده احتمال دهشتناك هرج و مرج داخلی را داشته و فشارهای طاقت فرسایی را برآن وارد می‌آورد.

فشارهایی که برای رهایی از آن می بایست دعا کرد، چرا که اگر این کشور را به بن بست برساند ممکن است راه نجات را در هدایت فشار به بیرون از مرزهای خودی بیابد و این فاجعه بزرگی خواهد بود.

و نهایتاً نظر جامعه این است که باید توجهات و کمك های بیشتری را به اروپای شرقی و شوروی معطوف داشت و اجازه بارور شدن به امیدهایی را که گورباچف بوجود آورده، داده شود.

بنابراین اروپا به عنوان اولین قدرت تجاری جهان می‌تواند و باید در ارتباط با سرنوشت خود و جهان مسئولیت هایی متناسب با قدرت و جایگاه خود در عصر کنونی بعهده گرفته و نقش تاریخی مورد علاقه اش را ایفا کند.

در پایان جنگ خلیج فارس اروپا برای تعیین نظام بین المللی جدید نفوذ غیرقابل جایگزینی را اعمال خواهد کرد. نفوذی در کلیه چشم اندازهایی که می‌توان برای بعد از جنگ ترسیم کرد و با هر میزان موفقیتی که رقبا در منطقه بدست آورند، اروپا به عنوان اولین قدرت تجاری جهان به ایفای نقش درجه یك در رابطه با مسئولیت‌های سیاسی خود خواهد پرداخت، چرا که توان آنرا دارد.

* ۳ـ جنوب و کانون آن در شرایط فعلی، خاورمیانه است. با شروع تحولات اخیر، مدتهاست که سران قدرت های بزرگ در جهان بر روی یك نکته واحد در ارتباط با سرنوشت آینده جهان تاکید ورزیده اند.

از گورباچف تا کهل و گنشر و میتران و بوش و صاحب نظران کشورهایشان، همگی صحنه رویارویی قدرتها را در قرن بیست و یکم جنوب دانسته‌اند. و لذا اولویت جهان سوم برخلاف نظرات بی پایه‌ای که کشورهای متعلق به نواحی خاص را از بی محلی و بی‌تفاوتی قدرت‌ها در آتیه می‌ترسانند، امری است که نمی‌توان آنرا از پارامترهای مؤثر در سیاست خارجی قدرت های جهانی حذف کرده و در بررسی‌ها و راه‌یابی های جنوبی از آن صرفنظر کرد.

جنوبی‌ها بویژه کشورهای مورد نظر باید به این نکته خوب توجه کنند که چنین جایگاهی برای آنان در تابلوی سیاست‌های شمال می‌تواند نقطه قوت بالقوه ای محسوب شود. کما اینکه عدم دقت و ریزبینی کافی، این نقطه قوت را به سوراخی در کشتی آنان تبدیل و سوغاتی جز هلاکت بار نخواهد آورد.

به هرحال آنچه در حیطه این بحث قابل ذکر است، اینکه در این صحنه مصاف، آمریکا بعنوان قدرت مسلط پس از دهها سال عملکرد شیطنت آمیز در کشورهای جنوب، نه تنها دارای برگ های برنده سیاسی نیست که چهره ای منفور دارد، و اروپا با توجه به این واقعیت می بایست با دور اندیشی کافی دست به یك تجدید نظر و ارزیابی مجدد و کامل نسبت به سیاست‌های گذشته زده و پایگاه های موثرتری را در این مناطق از جهان برای خود دست و پا کند. و با چنین دیدگاهی است که درنمایش چهره‌ای نجات دهنده و منجی، دائما به شکاف میان شمال وجنوب اشاره کرده و وظیفه خود را کاهش شکاف میان شمال و جنوب، میان کشورهای توسعه یافته وتوسعه نیافته معرفی می کنند.

جامعه اروپا وبسیاری ازکشورهای پیشرو آن مثل آلمان وفرانسه خوب دریافته‌اند که چنین برخوردی اولا، آمریکا را تحت فشار نهاده و به عقب نشینی وامیدارد. ثانیاً جوسیاسی ـ اقتصادی مطلوبتری را برای اروپا درجهان سوم مهیا می‌سازد. ثالثاً دردرگیری‌های سرنوشت ساز آینده بارقبا پشتیبانی بیشتری را درآنسوی خط جبهه شمال علیه جنوب، برای خود دست و پا می‌کنند. رابعا، راساً پاسخگوی یك سلسله واقعیت‌های ناشی ازاین شکاف درجلوگیری ازبرانگیختن شعله‌های عصیان درجنوب وجنوبی‌ها بمثابه سوپاپ اطمینان خواهند بود، بدون آنکه همین کار بالاجبار درچهار چوب برنامه‌های آمریکا و بصورتی تحمیلی وعکس العملی بخواهد صورت گیرد.

سال هاست که درعینك شمال دردنیای جنوب، یك کانون حساس‌تر و حیاتی تراز بقیه نقاط قرار دارد، و آن منطقه خاورمیانه وخلیج فارس بوده وهست. و این قضیه‌ای است که تاقبل از شروع بحران درخلیج فارس، همه قدرت‌ها بدان اذعان داشتند، اما این مدعی شماره یك پس از افول ابرقدرت شرق بود که عملا باب ورود، نقطه اولیه وکانون نبرد را دراین منطقه تعیین کرد.

بلافاصله پس از شروع بحران خلیج فارس زنگ‌های خطر برای قدرت‌های بزرگ بصدا درآمد، آغاز یورش سهمگینی را از سوی تنها ابرقدرت میراث جنگ سرد به سایر مدعیان تقسیم جدید قدرت هشدار داد. «جامعه اروپا» وتك تك کشورهای عضو وغیر عضو هرآنچه که می‌توانستند درحد بنیه خودانجام دادند، اما پایان سناریوی جنگ جزنشانه‌های سلطه کامل آمریکا را برمنطقه (جزایران) به ارمغان نیاورد.

خاورمیانه وخلیج فارس اولویت اول دیروز وامروز سیاست خارجی اروپا، قدرت های اروپائی، آمریکا، شوروی. ژاپن وسایرین بوده و هست. اولویتی که سرنوشت آن دراولین مصاف پس از پایان جنگ سرد کاملاً به نفع سیاست‌ها و آرمان‌های دیرینه آمریکا می رود تاتغییر شکل‌هایی ژرف وکلی را دردرون خود پذیرفته وفشارهای جدیدی را برسایر قدرت‌های ذینفع درمنطقه به همراه آورد. جامعه اروپا درقبال این حوادث اگرچه نهایت کوشش خود را درمقابله‌ای یکپارچه وفعال بکار برد، اما بدلیل عدم آمادگی کافی ناشی ازنواقص ونارسائی‌های وحدت سیاسی، امنیتی وعدم تحقق کامل وحدت درجمیع ابعاد درداروپا غافلگیر شده ونتوانست عکس العمل‌هایی به موقع وبه اندازه کافی موثر ازخودنشان دهد. اما این موضوع دراصل مسئله یعنی نقش کانونی خاورمیانه وبویژه خلیج فارس درنظمی جهان شمول که اقتصاد حرف اول را می‌زد، تغییری نمی‌دهد. ولذا این قطب جهانی به نوبه خود درفکر جبران مافات وترسیم سناریوی مورد نظر خود برای پس ازجنگ، بازهم سیاست خارجی خود را درقبال جنوب وآینده جهان تحت الشعاع حوادث خاورمیانه وخلیج فارس قرار می‌دهد.

اولین نکته برجسته ومهم دراین سناریو، وجود ایران است، بمثابه تنها کشوری که هنوز اجازه رسیدن انگشتان دودست آمریکا را به یك دیگر درفشردن گلوی منطقه و نتیجتاً حلوقم رقبای دیگر چه ازنظر سیاسی و چه ازنظر اقتصادی نداده است. و این موضوعی محوری درطرح مقابله وشکل گیری سناریوی مطلوب اروپا برای پس از جنگ درمنطقه است، وازاین روست که «جك پوس» رئیس شورای وزیران جامعه تاکید به برداشتن گام‌های اساسی برای ایجاد روابطی جدید ومطمئن باکشورهای منطقه داشته وبریك ارزیابی مجدد، کامل واصولی نسبت به سیاست‌های گذشته درقبال کشورهای موثر اصرار می‌ورزد. لذا ایجاد مناسبات سطح بالا ودرنوع خود بی سابقه اخیر درابعاد سیاسی، اقتصادی بیش از آنکه بیانگر قدرت بالفعل آنان باشد، نمایشی ازنیاز واستیصال اروپائیان ونگرانی مفرط آنان از آینده بوده ومسلما درچنین مسیری تامرز رویارویی باسایرین پیش خواهد رفت.

سازمان ملل متحد وشورای امنیت نیز نقش بسیار مهم درتبیین سیاست خارجی جدید اروپا درقبال مسائل جهانی بدست آورده است.

سازمان ملل اگرچه تابه امروز مورد توجه آمریکا بوده و بیش از هر قدرت دیگری درخدمت امیال واهداف این کشور قرار داشته است، اما امروزه تحت فشار قدرت‌های دیگر ذینفع چه دردرون شورای امنیت وچه بیرون آن می‌رود تابمثابه تنها قدرت منحصر به فرد جهانی مطرح شده و بال و پرگیرد. اگر چنین سناریویی از سوی طراحان اروپایی آن موفق به اجر شود، اولین گام موثر درصحنه جهان برای نمایش نظمی غیر آمریکائی برداشته خواهد شد. سیری که انتهای آن چیزی جزجانشینی یك نظم چند قطبی واحتمالاً هفت سردردرون یك دولت جهانی بجای نظمی یك قطبی به رهبری آمریکا نخواهد بود. مکانیسم سازمان ملل وشورای امنیت آن مبتنی برتقسیم قدرت بین پنج کشور بزرگ، جوهر ومکانیسمی نزدیك به حق حاکمیتی چندگانه داشته و این پتانسیل دردرون آن وجود دارد که قدرت‌های ذینفع این سازمان را بعنوان اهرمی قدرتمند علیه تحقق نظرات حاکم براردوی بوش بکار برند. و این دیدگاه مشترك سران کشورهایی است که قطب اروپایی را تشکیل داده و درسطح بین‌المللی نیز دیدگاه غالب را دربرابر نظرات آمریکا شکل می‌دهد.

تغییر نقش بانیان این سازمان درشرایط کنونی، به موازات تعیین جایگاه طرف‌های درگیر دربازی فعلی قدرت امری اجتناب ناپذیر است و اپورا ازاین بابت است که تنظیم این اهرم را مطابق با اهداف مورد نظر درنظم جدید، دردستور کارجدی خود قرار داده است. آنان می گویند موقع اعتماد ملت‌ها به این سازمان فرارسیده و همه باید درحد امکان آنرا دربرقراری توازن قوای جهانی دخالت داد.

دبیرکل سازمان ملل درمصاحبه باتلویزیون فرانسه سخت براین باور خود پا می‌فشارد که نظم جدید جهانی نباید فراتر ازمنشور سازمان ملل باشد چرا که مفهوم این نظم درمنشور امده ونباید چیزی فراتر از آن ابداع شود.

درواقع ازنظر مدعیان جدید، یك واقعیت هرچند تلخ، پوشیده نمانده است که مقابله سیاسی با ایالات متحده دریدقدرت هیچ یك از آنان به تنهایی نیست، و درعصر کنونی این مبارزه ضروری می‌تواند یك راه‌حل کمکی داشته باشد و آن وحدت نظر همه واحدها درتفویض اختیارات بیشتر به سازمان ملل برای دخالت درامور بین‌المللی وعلم کردن این اختیارات دربرابر خواست آمریکاست؛ چنانکه ریاست پارلمان اروپا، احیای سازمان ملل را پس از جنگ درخلیج فارس امری ضروری دانسته وتلویحا استدلال می کند که اگر قرار باشد این جنگ برای طرفهای پیروز غنائمی داشته باشد، این غنایم به مرجعی که تهاجم به کویت را محکوم وسپس ضرب‌الاجل ۱۵ ژانویه را برای خروج عراق قرار داد، هم می‌رسد.

بویژه آنکه ائتلاف نیروهایی را ازشمال تاجنوب پدید آورد که باهدف اعاده حقوق بین‌الملل درزیر پرچم سازمان ملل جنگیدند.

بطور کلی خواست‌های چنین دیدگاهی برای سازمان ملل چیست؟

○ ۱ـ واگذاری اختیاراتی درحد یك دولت قدرتمند جهانی

○ ۲ـ واگذاری اختیاراتی به شخص دبیرکل، بیش از آنچه که تابحال داشته، بنحوی که مقام وی را تادرجه رئیس مقتدر این دولت جهانی ارتقاء بخشد.

○ ۳ـ تاکید برانجام اصلاحاتی به اصطلاح دمکراتیك تر درساختارهای سازمان به نفع همه کشورهای جهان، ودادن نفوذ، تاثیر حق تعیین سرنوشت بیشتر درتصمیم‌های سازمان نسبت به مسائل بین‌المللی است.

○ ۴ـ تاکید برتجدید نظر درحق وتوی فاتحین جنگ دوم است که از دودیدگاه متفاوت مطرح می‌شود که یکی تجدید نظر دراصل حق وتو می‌باشد ودرنتیجه رویارویی مناطق وقطب‌های قدرت دردرون سازمان را بدنبال می‌آورد. و دیدگاه دوم درچهارچوب اضافه کردن آلمان، ژاپن وجامعه اروپا به جمع ۵ کشور مطرح می‌شود. خواستهایی که مجموعا یك هدف را پی می‌گیرند وآن جایگزین نمودن رهبری سازمان ملل است بجای رهبری آمریکا درسطوحی از روابط بین‌الملل است.

مسئله امروز صریح تر ونمایان تر از آنست که حتی نیاز به توضیح داشته باشد بعنوان مثال، اینگوارکارلسون نخست وزیر سوئد می گوید: «این روش (منظور دنبال کردن مسائل فوق درارتباط باسازمان است) مارا برای مقابله و برخورد باخودنمائی تنها یك ابرقدرت درشرایط جهانی مهیا می‌سازد.» ویا جمله ویلی برانت قابل ذکر است که درمصاحبه با رادیوسوند می گوید: «هدف ازتقویت سازمان ملل ودبیرکل عملا به معنی ممانعت ازشکل گیری تنها ابرقدرت جهان به سمت تحکیم وایجاد یك سلطه جهانی است.»[1]

درواقع آنچه که اروپا بعنوان هدفی اساسی دنبال می کند، ترمیم سازمان ملل وواحدهای تشکیل دهنده ساختارهای آن بنحوی است که بتواند پاسخگوی نیازهای اروپا درجهت استقرار نظمی نوین منطقه برمنافع قدرت‌های دیگر دربرابر آمریکا بوده و درصورت موفقیت تضمینی براي حفظ صلح وامنیت، امانه ازنوع آمریکایی آن باشد.

***

ادامه دارد

پی نویس

۱ـ نقل ازکیهان ۷۰/۲/۲۱

فروریزی آرامش جهان در...

بقیه از صفحه ۱۲

عجیب این بود که اسرائیل به وسیله اطلاعات نظامی خود، از طریق اردن، دریافت که حمله نزدیك است.

اسرائیل طبق توافقنامه‌ای که با آمریکا دارد، بلافاصله سازمان اطلاعات مرکزی آمریکا را در جریان گذاشت.

در واشنگتن ساعت شش و نیم بعدازظهر بود که «ریچاردهس» مسئول روابط خاورمیانه در شورای امنیت ملی از وزارت خارجه خارج شد و به کاخ سفید رفت. ژنرال «اسکوکرافت» رئیس شورای امنیت ملی دیدگاههایی را که در کنفرانس مطرح شده بود برای «هس» شرح داده بود.

آمریکایی ها این واقعیت جدید را پذیرفته بودند که عراق فقط زور بازوی خود را به نمایش نگذاشته تا کویت را بترساند.

نیم ساعت بعد، «اسکوکرافت» و «هس» دفتر امنیت ملی را که در زیرزمین قرار دارد، ترك کردند و برای دیدار «بوش» به طبقه اول ساختمان اصلی کاخ سفید رفتند. اینده به مدت ۴۵ دقیقه پیرامون جلسه مشترك که در وزارت خارجه برپا شده بود، با جرج بوش صحبت کردند. دراین هنگام تلفن زنگ زد و اسکو کرافت گوشی را برداشت. آن طرف «رابرت کیمیت» مرد سوم دیپلماسی آمریکا ـ که در غیاب جیمز بیکر و دستیارش «لارنس ایگلبرگر» قائم مقام وزارت خارجه شده بود ـ صحبت می کرد.

«کیمیت» به «اسکو کرافت» خبر داد که اطلاعاتی از شروع تیراندازی بسوی کویت رسیده، اما هنوز موثق نیست.

کیمیت در همان موقع با بیکر در «ارکوتسك» گفتگو کرده بود، اما از آنجا که خط تلفن مطمئن نبود و امکان داشت استراق سمع شود، کیمیت اطلاعات را بصورت رمز به بیکر داده بود.

بیکر دریافته بود که تهاجم نزدیك است و لذا نیم ساعت بعد که با «شواردنادزه» دیدار داشت، این امر را به اطلاع او رساند.

بیکر گفت:

ـ منابع ما تاکید کرده‌اند که نیروهای انبوهی روی مرز کویت گرد آمده اند و پیش بینی می شود که خیلی زود حمله آغاز شود. امیدواریم که تلاش کنید از این کار جلوگیری شود.

بیکر با «جرج بوش» دوستی شخصی دارد و هر دو از طبقه اشرافی جامعه در ساحل شرقی آمریکا برخاسته و هر دو قادر به بازگویی ایده‌های خود بدون هیچگونه انفعالی پیرامون بحرانی‌ترین مسائل هستند.

بیکر که احترام خاصی برای شواردنادزه قائل است، خیلی راحت و گویی با یکی از همکلاسی‌های خود در پرینستون صحبت می کند با شواردنادزه حرف زده وزیر خارجه شوروی حرفهای بیکر را با ناباوری و کلافگی گوش می‌داد. او در جواب گفت که رهبران شوروی صدام را خیلی وقت است می شناسند و به او کمکهای نظامی بسیاری کرده و در سال ۱۹۷۲ با او قرارداد دوستی و همکاری منعقد کرده‌اند. شواردنادزه با لبخندی ادامه داد «صدام مشتری ماست و من مطمئن هستم که نقشه‌ای برای حمله نکشیده است».

ایندو کمی بعد برای برپایی یك کنفرانس مطبوعاتی رهسپار شدند، بی‌اطلاع از اینکه عراق به کویت حمله کرده است.

حدود ساعت یازده شب، اطلاعات کاملی به جرج بوش و دستیاران او از سوی سازمان سیا رسید. دراین اطلاعات حجم حمله ذکر شده بود و آمده بود که نیروهای صدام به مناطق مرزی اکتفا نمی کنند و تمام کویت را می‌خواهند.

در کویت، در ساعت یك و نیم بامداد به وقت محلی ولیعهد را بیدار کردند. وزیر دفاع از مرکز فرماندهی نظامی بوسیله تلفن با او صحبت کرد و اطلاع داد که نیروهای عراقی از مرزهای کویت گذشته‌اند.

اولین اندیشه‌ای که به ذهن ولیعهد کویت خطور کرد، این بود که صدام فقط چاههای نفتی نزدیك مرز و شاید هم دو جزیره «بوبیان» و «وربه» را که روی خلیج فارس واقع است و از چند سال پیش مطالبه می کند، به اشغال خود در بیاورد.

ولیعهد کویت بلافاصله با تعدادی از افراد خاندان حاکم تماس گرفت و به آنها ماجرا را اطلاع داد. همگی شگفت‌زده شده بودند. آنچه مایه تعجب بیشتر بود، خبرهایی بود که به فرماندهی ارتش کویت می‌رسید. گفته می شد که صدها تانك سنگین (تی ـ ۶۲) ساخت شوروی به همراه نفربرها و خودروهایی که ده‌ها هزار نیرو را حمل می کند، به سمت پایتخت کویت پیشروی می کنند و حمایت لجستیکی فراوانی از آب و سوخت هم به همراه دارند

ادامه دارد

جنگ خلیج فارس؛ پرونده محرمانه (۱۰)

فروریزی آرامش جهان درآغاز توفان کویت

به قلم: پیر سالینجر ـ اریك لوران

دهمین بخش از ترجمه کتاب جنگ خلیج فارس، پرونده محرمانه به پیامدهای شکست کنفرانس «جده» که با حضور «عزت ابراهیم» مرد شماره ۲ عراق و «شیخ سعد» ولیعهد کویت و به میزبانی ملك فهد و میانجیگری شاه «حسین» در ۳۰ ژوئیه ۱۹۹۰ تشکیل شد، می پردازد. به عقیده نویسندگان کتاب حاضر، مقام های عراقی شرکت کننده در کنفرانس جده، به رغم ظاهر عصبانی خود در قبال شکست گفتگوها، دردل خوشحال بودند از اینکه کویت زیربار خواست های آنان نرفته و برنظرات خود تاکید می کند.

شکست این کنفرانس دستاویز لازم را برای حمله ارتش عراق به کویت فراهم آورد و درست ساعت هایی پس از اعلام شکست کنفرانس یاد شده و مراجعت هیات های مذاکره کننده به کشورهاشان، مرز کویت توسط ارتش عراق گشوده شده و دیگربار طی یك دهه، ارتش عراق به دومین اقدام تجاوزگرانه خود به کشور همسایه اش دست زد، نخست حمله به خاك جمهوری اسلامی ایران در سال ۱۹۸۰ و دیگری حمله به کویت درسال ۱۹۹۰.

سرویس خارجی اطلاعات

***

در واقع ماهیت پیشنهادها در قبال وخامت اوضاع و خطرهای روز افزون، شکلی خیالی و یا سوررئالیستی بخود گرفته بود.

آرایش نیروهای نظامی عراق در مرز کویت روی بازار جهانی نفت تأثیر گذاشته بود. وقتی اعضای دو هیات برای شام به میزبانی فهد آماده می شدند، قیمت نفت ۵۴ سنت افزایش یافته بود و نفت دریای شمال «برنت» به قیمت بیست دلار رسیده بود.

در ساعت ۹/۳۰ شب، شام آماده شد و ملك «فهد» که از گفتگوها مطلع شده بود و می دانست کویتی ها حاضر نشدند از ۹ میلیارد بالاتر بروند، به محل شام آمد. فهد، ملك حسین را که چند ساعت بود به عربستان آمده بود، به همراه داشت.

ملك فهد در میان ولیعهد کویت و عزت ابراهیم نشست. او برای کم کردن از تشنج حاکم برفضای مراسم شام از پرورش حیوانات و اسب و غیره صحبت کرد، اما تلاش های او سخنانی یك طرفه بود و از تیرگی اوضاع نکاست. عراقی ها ساکت بودند و کویتی ها آزرده و هر دو هیات نمی توانستند احساسات خود را مخفی نگه دارند.

بعدها یکی از افراد هیات کویتی در این باره اظهار داشت، «عراقی ها در این مراسم باید خوشحال می بودند. برای اینکه مذاکرات به نتیجه نرسیده بود و طبق نقشه آنها پیش می رفت.»

در پایان مراسم شام، ملك فهد با لبخندی برلب رو به میهمانان کرد و گفت که عربستان سعودی آماده است یك میلیارد دلار مورد اختلاف را بعنوان بخششی بدون قید و شرط به عراق بدهد.

عراقی ها از ملك فهد به گرمی سپاسگزاری کردند. بعد پادشاه عربستان به سوی کاخ خود رهسپار شد، در حالیکه ساعت یازده و نیم شب را نشان می داد. ملك فهد با این ابتکار خواست از تشنج حاکم میان دو هیات بکاهد و ملك حسین نیز با همین احساس، یکبار دیگر، دو هیات عراقی و کویتی را رو در روی هم ترك کرد.

شیخ سعد به سمت عزت ابراهیم برگشت و گفت:

ـ پیش از بحث درباره جزئیات ۹ میلیارد دلار باید مرزهای مشترکمان را ترسیم کنیم. الان می توانیم به این مساله بپردازیم و بعد بلافاصله پولها در اختیار شما خواهد بود.

عزت ابراهیم خشمگین شد و کویتی ها را متهم کرد که سوء نیت دارند. او گفت:

ـ چرا از اول مسأله مرزها را مطرح نکردید؟

ولیعهد کویت جوابی داد که تقریبا عجیب بود:

ـ ما اجازه نداشتیم بحث مان را با این موضوع شروع کنیم!

در اینجا بود که گفتگوها بالا گرفت. شیخ سعد گفت که حکومت انگلیس به کویت اطمینان داده است که عراق به کویت حمله نمی کند.

گفتن این جمله تحریك آمیز عزت ابراهیم را واداشت که بگوید:

ـ ما می دانیم چطور از شما و سعودی ها پول بکشیم.

رؤسای هر دو هیأت بلند شدند و صدایشان از خشم دگرگون شده بود.

شیخ سعد گفت:

ـ ما را تهدید نکنید. کویت دوستانی قوی دارد (شاید در این هنگام به آمریکا و انگلیس می اندیشید) ما هم پیمان داریم. شما مجبور خواهید شد که تمام قرض هایی را که به ما دارید، بپردازید.

این تهدیدها آخرین سخنانی بود که میان دو طرف رد و بدل شد. آنها بدون اینکه باهم دست بدهند، به طرف هتل راه افتادند. ساعت یك بعداز نیمه شب بود و شاید در آن ساعت ملك فهد در خوابی عمیق فرو رفته بود.

روز اول اوت در ساعت ده صبح «سعدون حمادی» در اتاقش در هتل بود که تلفن زنگ زد. آنطرف خط معاون وزیر خارجه کویت بود که به او پیشنهاد کرد بیانیه مشترکی درباره مذاکرات شب قبل صادر کنند. حمادی برای مدت مدیدی گوش داد. مسئول کویتی گفت؛ در بیانیه عبارت «مذاکرات موفقیت آمیز بوده و پیشرفت ملموسی حاصل شده است» گنجانده شود.

حمادی پاسخ داد که باید این مساله را با رئیس هیات در میان بگذارد. سعدون حمادی سپس به اتاق عزت ابراهیم رفت و موضوع را با او در میان گذاشت.

> □ هنگامی که «جیمز بیکر» خبرحمله عراق به کویت را به اطلاع شواردنادزه رساند، وزیرخارجه شوروی گفت؛ «صدام مشتری ماست وبعیدمی دانم عراق به کویت حمله کند».
>
> □ در ساعت یك ونیم بامداد دوم اوت ۱۹۹۰، ولیعهد کویت را از خواب بیدار کردند وبه اطلاع وی رساندند که نیروهای عراقی ازمرز گذشته اند

ابراهیم گفت: «این درست نیست زیرا کاری پیش نرفته است و ما نمی توانیم چنین کاری کنیم».

حمادی با معاون وزارت خارجه کویت تماس گرفت و به او اطلاع داد که هر هیاتی جداگانه بیانیه ای را که مناسب می داند، صادر کند.

هیات کویتی در ساعت ۴ بعدازظهر جده را به مقصد کویت ترك کرد.

ولیعهد وقتی به کویت رسید بلافاصله به کاخ «بیان» که محل کنفرانس است و درسال ۱۹۸۶ ساخته شده و دفتر کار امیر کویت در آن مستقر است، رفت.

ولیعهد خسته و اندوهگین بود. او به دستیارانش گفته بود که «حدس می زند فاجعه ای در شرف وقوع است».

هیات عراقی، عربستان سعودی را بدون دیدار خداحافظی با میزبانانشان ترك کردند. آنها مقارن ظهر از جده پرواز کردند و برای مدت کوتاهی در مدینه پیاده شدند، زیرا معاون نخست وزیر عراق یك فرد شیعه و با تقوا بود. در ساعت ۴ بعدازظهر هیات به بغداد رسید و رئیس هیات، عزت ابراهیم بلافاصله به ملاقات صدام رفت. صدام با بی صبری منتظر بود و عزت ابراهیم مشروح شکست مذاکرات را با او در میان گذاشت.

در همین روز قیمت نفت برای هر بشکه ۶۰ سنت بالا رفت و در مرز «عبدلی» تنها نقطه مشترك میان دو کشور، اتومبیل ها هنوز بطور عادی رفت و آمد داشتند.

در همین زمان در مطبوعات اسرائیل خبر سرگرم کننده ای منتشر شده بود، این خبرحاکی از این بود که دستخط صدام حسین را بدون اینکه نام صاحب آن فاش شود به یك خط شناس نشان داده شده و او گفته بود که «صاحب این خط نیاز به روانپزشك دارد. «برای مسئولان اسرائیلی در آن لحظات، مسأله آماده باش مطرح نبود.

در همین روز ژنرال «امنون شاهاك» رئیس ضد اطلاعات ارتش

اسرائیل سرگرم تدارك جشن ازدواج خود بود. روزنامه نگارانی که در میان میهمانان جشن عروسی بودند از ژنرال شاهاك پرسیدند که آیا عراق دست به حمله نظامی خواهد زد؟

او که غرق در شادمانی بود گفت: «نه» و چند ساعت بعد به سفر ماه عسل رفت.

در همین احوال «جیمز بیکر» وزیر امور خارجه آمریکا به «ارکوتسك» در قلب سیبری رسیده بود تا در ساعت ۷ بعد از ظهر به وقت محلی با همتای روسی خود «ادوارد شواردنادزه» مذاکره کند.

ایندو در این شهر با خیابان های وسیع و ساختمان های خاکستری دست به آزمونی عملی برای ایجاد روابط میان آمریکا و شوروی زده بودند و نمی دانستند که چه خبرهایی در راه است.

«دوره جدیدی آغاز شده است» این سخن بارها از زبان جرج بوش و میخائیل گورباچف شنیده شده است. اما شاید ایندو به هنگام ادای چنین سخنی نمی دانستند که این دوره جدید، بشکلی فاجعه آمیز خواهد شد. بیکر به وسیله تلفن مستقیم از واشنگتن اطلاع یافت که اوضاع خلیج فارس بحرانی شده است. بیکر و شوارد نادزه شام را دور هم صرف کردند.

وزیر امور خارجه شوروی با موهای کاملاً سفید و لبخندی بر لب در پنجسال گذشته که در رأس دیپلماسی شوروی قرار داشته، ثابت کرده است که مذاکره گر خوبی است و این در حالی است که امتیازی برای احراز چنین مقامی ندارد. او افسر سابق «کا. گ. ب» بعد وزیر کشور و بعد عهده دار مقام رئیس جمهوری گرجستان بوده و سیاست های سرکوبگرانه او مشهور است.

دو وزیر خارجه در عقب یك اتومبیل از نوع «زیل» سیاه رنگ نشستند و از خیابان های «ارکوتسك» گذشتند. در آن هوای سرد پرچم های آمریکا در دو طرف خیابانها به اهتزاز درآمده بود.

رویدادها بسرعت اتفاق افتاده بودند و آمریکا از بهت خود خارج می شد و زمام امور را بدست می گرفت. در تمام روز مذاکره میان دو وزیر خارجه ادامه یافت.

شکست کنفرانس جده و افزایش نیروهای عراقی روی مرز کویت ثابت کرده بود که «صدام حسین» قصد اعمال فشار صرف روی کویت را ندارد. و اطلاعات رسیده از سازمان سیا حاکی از احتمال حمله عراق به کویت بود.

در پنتاگون وزارت دفاع آمریکا، ژنرال «کولین پاول» ـ تنها سیاه پوستی که به چنین مقامی دست یافته است ـ با مسئولان بلندپایه آمریکایی در

> ○ تاروز ۳۰ ژوئیه ۱۹۹۰ پنتاگون بنابه ۴ دلیل احتمال حمله عراق به کویت را رد می کرد:
> ۱ـ عراق شبکه ارتباطی خوبی ندارد
> ۲ـ فاقد توپخانه ای قوی است
> ۳ـ مهمات قابل توجهی ندارد
> ۴ـ تدارکات لجستیکی که بتواند از حمله حمایت کند، در اختیار ندارد

اتاقی مجاور مرکز فرماندهی نظامی که به عنوان ساختمان دستگاه دفاعی آمریکا عمل می کند، جلسه داشت. تالار اجتماعات این ساختمان بنام «زره پوش» مشهور است و هیچ نوع دستگاه استراق سمعی نمی تواند از آن رخنه کند.

تا روز سی ام ژوئیه پنتاگون امکان حمله را باور نمی کرد. طبق اعتقاد تحلیلگران این وزارتخانه، صدام فاقد چهار شرط اصلی برای حمله است:

○ ـ شبکه ارتباطی خوبی ندارد.
○ ـ فاقد توپخانه ای قوی است.
○ ـ مهمات قابل توجهی ندارد.
○ ـ تدارکات لجستیکی که بتواند از حمله حمایت کند، در اختیار ندارد.

روز اول اوت تمام این شرایط فراهم بود، اما باور رایج بر این اساس بود که تهاجمی صورت نخواهد گرفت؛ تا جایی که ژنرال «شوراتسکف» بعد از پایان کنفرانس در پنتاگون به مرکز فرماندهی خود در فلوریدا بازگشت.

در همین روز «مضر بدران» نخست وزیر اردن با اعضای پارلمان این کشور، اجلاسی غیر علنی برپا کرد. بدران در تلاش های مسالمت آمیز ملك حسین در پایتختهای عربی شرکت کرده بود و دو روز گذشته را در بغداد و کویت گذرانده بود.

«بدران» به نمایندگان اردنی گفت: «واضح است که عراق عقب نشینی نمی کند. صدام فقط خواهان لغو بدهی های خود نیست، بلکه گرایش کویت و امارات برای افزایش صادرات نفت را امری بدتر از جنگ با ایران به حساب می آورد».

«بدران» به مدت سه ساعت جزئیات موضع عراق را برای نمایندگان پارلمان اردن شرح داد. یکی از نمایندگان اردن بعدها پیرامون این مساله گفت «روشن است که بدران مطلع شده بود که در چند ساعت آینده عراق به کویت حمله می کند و می خواست ما را برای اینکار آماده کند».

جلسه نخست وزیر اردن در ساعت ده شب به پایان رسید و اتفاق

بقیه در صفحه ۱۱

جایگاه «جنوب» در نظم نوین «شمال» (۷)

تأثیرگذاری اروپای متحد برنظم نوین جهانی

از: علی منفرد

اروپا خوب می داند که چه می کند. اروپائیان هنگامی که پس از جنگ دوم درمیان دو لبه تیز یك قیچی یعنی غول کمونیسم با سیمای وحشتناکش و پیروز واقعی جنگ در ماورای آتلانتیك قرار گرفتند، بدرستی دریافته بودند که درمیان مدت تحت فشار این دو خرد خواهند شد، مگر اینکه سیاست های مناسبی را اتخاذ و به اجرا درآورند، و دیری هم نپائید که نخبگان اروپایی راه حل را در وحدت یافته و بلافاصله طرح تلاش های مربوطه را تهیه و شروع به اجرای آن کردند. آنان در مراحل اولیه حرکت دریافتند که فرزندانشان در ایالات متحده اگرچه در برابر تهدید از سوی شوروی و نیازهای درونی جامعه اروپایی، مقابله با طرح وحدت را بطور کلی به مصلحت نمی دانند، اما اجازه گسترش چنین طرحی را با سرعت مطلوب و در ابعاد سیاسی ـ امنیتی نخواهند داد. لذا راه حل دوپهلویی را بنام وحدت اقتصادی برگزیده و ابعاد دیگر آرمانهای خویش را موکول به زمانی مناسب نمودند.

بسیاری از همان زمان، ضرورت وحدت در اروپا را تنها در ارتباط با ابرقدرت شرق توجیه می کردند، درحالیکه اساساً آمریکائیها نیز خوب می دانستند که چنین راه حلی می تواند بمثابه چاقوی دولبه درجای خود عمل کند و طبیعتاً بموازات رشد اروپای واحد سعی در کند کردن لبه دیگر آن نیز داشته اند (در این رابطه می توان به حضور نظامی ـ امنیتی آمریکا در منطقه، نقش انگلستان در جایگاه متحد اروپایی ابرقدرت غرب، بحران هایی نظیر بحران ۷۳ اشاره کرد).

همه آنهایی که ضرورت وجود اروپای واحد را دوپهلو نمی دیدند، امروز نیز پس از افول غول سرخ، ضرورت اتحاد را منتفی دانسته و بدلیل پایان یافتن تنش میان شرق و غرب، عمر اروپای واحد را نیز پایان یافته تلقی می کنند. درحالیکه برعکس هم اکنون حتی برای ناسیونالیست های اروپایی، زمان، زمان شروع مرحله جدیدی است. مرحله ای که قدرت و برندگی یك اروپای واحد می بایست در ارتباط با برداشتن تیغه غربی قیچی از روی گلوی اروپا بنحوی مؤثر عمل کند.

امروزه دیگر امنیت اروپا در سایه چتر دفاعی آمریکا در برابر شوروی معنای واقعی خود را پیدا نمی کند بلکه بسیار ساده و در یك کلام امنیت اروپا یعنی رهایی از فشارهای مضاعف آمریکا به منظور پرکردن خلای قدرت در هرجایی که ابرقدرت مرده امروز، دارای حیات بوده است؛ یعنی رهایی از فشارهای مضاعف آمریکا به منظور جایگزینی رهبری بلامنازع خود بر تخت خالی سلطنت نظام دوقطبی و ارضای اشتهای سیری ناپذیرش حتی در صورت امکان، توسط اعمال سلطه و باج گیری از پدران اروپایی خود، همانگونه که اهداف آمریکا در جنگ خلیج فارس بیانگر آن بوده و عملاً به اروپا ثابت کرده که آمریکا می خواهد باز گردد و برای چنین منظوری دریچه خلیج را برگزیده است. درحالیکه رهایی به معانی فوق برای اروپا چیزی نیست جز کسب استقلال و قدرت از دست رفته در طول سال های پس از جنگ و بازگرداندن دوران اوج اروپا، دورانی یادآور حاکمیت نظم چند قطبی بر نظام بین المللی و تقسیم قدرتی که بر آن اساس صورت گرفته بود.

لذا اروپا نه تنها در فلسفه وجودی وحدت هیچگونه شکی نداشته، بلکه با اشتها، سرعت و جدیتی مضاعف و با بهره برداری از اوضاع کنونی جهان، قدرت اقتصادی بدست آمده در سایه وحدت و در طول سال های پس از جنگ و بالاخره تجارب حاصل از ده ها سال همکاری از نزدیك بین ۱۲ کشور اروپایی و نهادینه شدن بخش عمده ای از این جریان همکاری، بسوی ابعاد دیگر وحدت.

این میوه های ممنوعه، خیز برداشته است، چراکه می داند در عصر کنونی بدون قدرت اقتصادی ـ سیاسی و امنیتی واحد، توانائی رقابت و زورآزمایی با سایر بازیگران را در آن سوی دریاها نداشته و بدون آن نخواهد توانست سهم مناسبی در تقسیم های جدید قدرت جهانی بدست آورد. در این مرحله، نگرش «میخائیل گورباچف» به مسائل جهان و عنایت خاص او به وحدت اروپا و ارائه الگویی تحت عنوان «خانه مشترك اروپایی» تحولات در جهان کمونیسم، افول شرق و منافع ناشی از آنرا برای غرب حول محور آرمان وحدت در اروپا سمت و سو داده و اروپای واحد نیز طبیعتاً از چنین جریان مساعدی استقبال به عمل آورده و حتی در تکمیل تز گورباچف، در سال ۱۹۹۰ ایجاد یك کنفدراسیون اروپایی از سوی «فرانسوا میتران» مطرح و حرکتی جدی به سوی اتحاد سیاسی آغاز شد. حرکتی که مسلماً مستلزم هماهنگی و همسازی در سیاست های امنیتی دفاعی در درون اروپا و نیز نسبت به مناطق حساس واقع در سایر نقاط بود.

اروپا در اولین گام به ایجاد هماهنگی های سیاسی در منطقه حساس جغرافیای سیاسی آمریکا یعنی اروپای شرقی و خاورمیانه تأکید می ورزد تا از فرصتهایی که سالها در انتظار آن بسر می برد، در اروپای شرقی بنحوی احسن بهره برداری کند. فرصتهایی که در شرایط کنونی بالاجبار می بایست لااقل بخشی از فرصت های از دست رفته ناشی از پیشدستی آمریکا را در منطقه خاورمیانه و خلیج فارس جبران کند.

در واقع اروپا برای دستیابی به یك نظم بین المللی مطلوب یعنی استقرار نظامی چند قطبی که اروپای واحد لااقل قطبی کامل از جمیع جهات در آن باشد، دستیابی به سه هدف عمده و استراتژیك را در دستور کار خود قرار داده است.

○ ۱ـ وحدت اروپا و سرعت بخشیدن در روند شکل گیری ساختار واحد اروپایی در زمینه های اقتصادی، سیاسی و امنیتی، در بیرون چتر نفوذ آمریکاست. چیزی که ابرقدرت باقی مانده از دوران جنگ سرد، بشدت از آن هراسناك است.

آمریکائیها هشدار می دهند که یك قاره به واقع متحد، خود را بقدری خودکفا خواهد دید و بقدری مشغول تحولات و دگرگونی های منطقه ای و درونی خواهد بود که به پیشبرد همکاری های اقتصادی جهانی (در اصل خط مشی های آمریکایی) علاقه چندانی نشان نخواهد داد. و مؤید این حرف، مصوبات کمیسیون اروپایی است که در مطالعه ای در مورد وحدت بازار اروپا پیش بینی می کند. درنتیجه از میان برداشتن کل موانع تجاری واردات ازخارج از جامعه اروپایی در تقریبا همه بخش های متنوع اقتصادی کاهش چشمگیری خواهد داشت، و چنین قضیه ای در کل حامی منافع ملی تك تك کشورهای اروپایی در رویارویی با معضلات و تهدیدات جهانی خواهد بود. امری که متقابلا به هیچ رو منطبق بر منافع ملی آمریکا نخواهد بود.

در ارتباط با مسائل نظامی، امنیتی نیز اروپا خیال ندارد دست بسته تابع سیاست های دفاعی امنیتی آمریکا باقی بماند. چنانکه درباره ناتو برای همه کسانی که در جریان وحدت اروپا بوده و موفقیت های مکتسبه را پیگیری می کردند، این سئوال اساسی مطرح بود که درطی تحولات اخیر و با توجه به منافع اروپائیها از یکسو و فشارهای فزاینده آمریکا از سوی مقابل برای حفظ پیمان آتلانتیك شمالی، بالاخره راه حل چه خواهد بود. و هنگامی که چرخش اوضاع و مواضع متخذه از هر دو جهت، تصمیم قطعی برحفظ ناتو را تائید کرد، بلافاصله این پاسخ مطرح شد که اروپا فعلاً در برابر خواست حفظ ناتو از سوی آمریکا تسلیم شده است.

اما این فکر رهبران اروپایی مدت زیادی پنهان نماند که می بایست اروپا مسئولیت بزرگی را که تا بحال در رهبری دفاع از این قاره بعهده نداشته، توسط ایجاد یك قطب نیرومند و واحد اروپایی در درون ناتو و نفوذ بیشتر بر اهرم های رهبری آن، بطور جدی بعهده گیرد. فکری که در صورت اعمال موفقیت آمیز آن، این قاره تا حدود بسیار زیادی خود را از زیر چتر نفوذ آمریکا که توسط

بقیه در صفحه ۱۱

> ○ امروزه دیگر «امنیت اروپا» در سایه چتر دفاعی آمریکا در برابر شوروی معنای واقعی خود را پیدا نمی کند، بلکه دریك کلام «امنیت اروپا» یعنی رهایی از فشارهای مضاعف آمریکا به منظور پرکردن خلاء قدرت در هر جائی که ابرقدرت مرده (شوروی) دارای منافع بوده است

اردن ازعراق فاصله می گیرد

از: رویتر ـ ۹ ژوئن ۱۹۹۱

□ شاه حسین از صدام حسین رئیس جمهور عراق فاصله گرفته است. وی پیش از این در طول جنگ خلیج فارس، بعنوان مدافع بغداد شهرت یافت.

دیپلمات ها و منابع سیاسی اظهار می دارند «شاه حسین» روابط گرم گذشته خود را با صدام در چهارچوب یك حرکت ظریف دیپلماتیك به منظور خشنودی کشورهای عربی وغربی سرد کرده است. این کشورها شاه حسین را سرزنش کرده و نیز کمك اقتصادی حیاتی به اردن را متوقف ساختند.

یك دیپلمات غربی می گوید: «شاه در شرایط پس از جنگ، با صدام حرفی برای گفتن ندارد. اگر او با صدام حسین از درگفتگو برآید، خود را در وضعی قرار خواهد داد که صدام هرچه از اردن بخواهد، باید اجرا شود.»

اردن روابط محکم اقتصادی و سیاسی خود را با همسایگان عربش حفظ کرده است، اما شاه، که بعد از تلاش نومیدانه ای برای متقاعد ساختن صدام به اینکه از جنگ بر سر کویت اجتناب ورزد، در وسط این مناقشه گرفتار آمد و تحت فشار قرار گرفت، اینك مصمم است خود را از رهبر عراقی دور کند.

یك دیپلمات گفت: «اگر شما شاه اردن باشید، نمی توانید نزدیك شدن به هرکس را خطر کنید».

شاه، با انگیزه ای که از اعتقاد پرشور او به وحدت اعراب و مردمش نشات می گیرد، یك گوشمالی دیپلماتیك و اقتصادی بخاطر انتقاد از ائتلاف برهبری آمریکا دریافت کرد. آمریکا و هم پیمانانش در اواخر ماه فوریه عراق را از کویت بیرون راندند.

یك سخنرانی آتشین شاه اردن در محکومیت متحدین بخاطر انهدام عراق، واشنگتن را بر آن داشت تا کمك به این کشور را قطع کند. اردن پیش از اینهم متحمل صدماتی شده بود، چرا که هزاران کارگر فلسطینی و اردنی در اثر بحران خلیج فارس از این منطقه بیرون رانده شدند.

شاه اردن یعنی حاکم کشوری که به کمك خارجی و حسن نیت بین المللی متکی است، اکنون سخت می کوشد تا زخم اختلاف با متحدین سابق غربی و عربی خود را التیام بخشد.

یك منبع سیاسی بلندپایه در باره بحران خلیج فارس اظهار داشت: «کل جریان یك فاجعه بود و مردم اکنون دارند این مطلب را درك می کنند.» عربستان سعودی که سابق بر این بزرگترین کمك دهنده به اردن بود و نیزسایر کشورهای حوزه خلیج فارس می گویند که شاه اردن به آنها خیانت کرد؛ آنها هنوز هم دلچرکین هستند.

مقام های اردنی می گویند که شاه در طول این مدت فهمیدکه صدام هیچ شانسی برای پیروزی درجنگ ندارد، اما در عین حال معتقد بود که نمی تواند به یك متحد عربی پشت کند.

شاه حسین، یك تحصیل کرده غربی در طول جنگ هشت ساله عراق با ایران، از عراق پشتیبانی کرد.

او به لحاظ سیاسی به صدام نزدیك تر شد و عراق بزرگترین شریك بازرگانی اردن گشت. احساسات طرفداری از صدام که طی جنگ شش هفته ای خلیج فارس در اردن شکوفاشد، اکنون بطور گسترده ای از بین رفته است و جای آن را این درك فزاینده گرفته که صدام، اردنی ها و فلسطینی ها را با خود به ورطه شکست سوق داده است. یك دیپلمات غربی در امان گفت: «بسیاری از مردم اردن کوشیده اند تا صدام را فراموش کنند وشاه این موج را تشویق می کند. او سعی کرده است تا از حیث سیاسی فاصله زیادی بین آنان ایجاد کند.»

منابع سیاسی گفتند با اینکه شاه به دیدار با مقام های بلندپایه بغداد که از اردن می گذرند ادامه می دهد، ولی او از ماه نوامبر تاکنون شخصا با صدام گفتگو نکرده است. یادآوری می شود که سفر مقام های بلندپایه عراقی به اردن تنها رشته اتصال عراق با جهان خارج است.

شاه، که خود یك صلح جوی کهنه کار است، بعد از آنکه شوك حاصل از اشغال کویت بدست عراق در دوم اوت سال گذشته رخ نمود، تلاش کرد تا از جنگ جلوگیری کند و در این راستا به دیدار رهبران عربی و غربی شتافت.

وی در عین انتقاد ازاتحاد ضد صدام، این تجاوز را نیز محکوم کرد. شاه حسین در نطق اخیر خود که ماه پیش ایراد شد، با انتقاد شدید از عراق گفت؛ کشورها باید از طریق همکاری و نه رویارویی در جهت پیشبرد منافع خودشان برآیند. اکنون که صدام برای تحکیم قدرت خود بعد از نابودی کشورش تقلا می کند، شاه حسین مصمم شده تا از کشورهای عربی در آنسوی جنگ، بویژه مصر، دلجویی کند. اما خاطرات اتهام های مبارك دایر بر اینکه شاه حسین با صدام توطئه کردند تا عراق و عربستان سعودی را بهم بپیوندند و این ادعا که شاه کوشید تا به رهبر مصر برای شریك جرم شدن رشوه بدهد، هنوز هم به قوت خود باقی است.

شاه حسین، بطور گسترده ای مسئول آوردن مصر به داخل جریان عربی پس از گذشت ده سال از صلح آن با اسرائیل است و در این حال گفته می شود که شاه در زمینه اختلاف خود با قاهره ناراحت است، اما تسلیم آن نیز شده است.

یك دیپلمات گفت: «هم شاه و هم مبارك سیاستمداران مجرب بین المللی هستند. آنها منافعی در حسن تفاهم دارند». ظاهرا شاه حسین، که بعد از ۴۰ سال حاکمیت یادگرفته که با تمامی طرفین روابط خوبی را حفظ کند، اما زیاد هم در این روابط عمیق نشود، در نظر دارد تا درچهارچوب تجدید روابط، از مصر دیدن کند. ولی هیچ تاریخی برای سفر وی تعیین نشده است.□

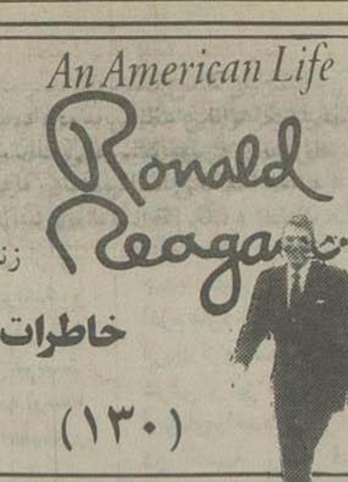

An American Life
Ronald Reagan

زندگی یك آمریکایی
خاطرات رونالدریگان
(۱۳۰)

ترجمه: بهروز مرادی

«دان» سر ناهار از من پرسید که اهداف اصلی ام در دوره دوم ریاست جمهوری چیست. گفتم در عرصه داخلی مایلم تلاشهایمان را برای کاهش مخارج فدرال و پائین آوردن کسری بودجه ادامه دهیم، طرح اصلاح مالیاتی را اجرا کنیم و نوسازی قوای نظامی امان را پی بگیریم؛ در عرصه بین المللی، اهدافم عبارتند از مذاکره یك پیمان کاهش تسلیحاتی پایدار با شورویها، بهبود روابطمان با همسایگان آمریکای لاتین و در عین حال ادامه ایستادگی در برابر نفوذ کمونیسم در آمریکای مرکزی و به کارگیری مساعی جمیله امان برای حل معضل خاورمیانه. در آن مقطع از اوایل سال ۱۹۸۵، حدود یك سال بود که تفنگداراتمان بیروت را ترك کرده بودند، و وضعیت خاورمیانه بیش از هرزمان پیچیده تر و خشن تر شده بود:

نیروهای اسرائیلی و سوری هنوز بخش اعظم لبنان را در اشغال داشتند. دولت سوریه به کمك شوروی برنامه تسلیحاتی گسترده ای را برای رسیدن به «برابری استراتژیك» با اسرائیل در پیش گرفته بود. درعین حال، سوریه در منازعه عناصر میانه رو و تندرو سازمان آزادیبخش فلسطین جبهه گیری نموده و به برخی از عناصر بسیار متعصب این سازمان پناهندگی داده بود.

فلسطینی ها که زمانی تمایل داشتند به کشورهای عربی میانه رو، منجمله عربستان سعودی و اردن، اجازه دهند تا نمایندگی آنها را در مذاکراتی احتمالی برای دستیابی به صلحی دائمی به عهده گیرند، روزبه روز وابستگی فکری خود را به عربهای میانه رو کمتر می کردند. «ساف» خواستار آن بود که به عنوان نماینده فلسطینی ها در مذاکرات صلح شرکت کند. ما می دانستیم که اسرائیلی ها چنین امری را تحمل نمی کردند.

○ خشونت مدام جنگ داخلی لبنان هرآنچه را که از آن کشور ـ که زمانی عروس خاورمیانه به شمار می رفت ـ باقی مانده بود ویران می ساخت.

○ کارشناسان اطلاعاتی امان هر روز حلقه های جدیدی از رابطه لیبی و تروریسم را در نقاط مختلف جهان کشف می کردند.

در تهران، رژیم انقلابی آیت الله خمینی[ره] سعی می کرد انقلاب اسلامی را به کشورهای همسایه صادر کند.

○ ایران تهدید می کرد که کشتیرانی از تنگه هرمز را متوقف می کند، وهردو کشور حق حمله به نفت کشهای کشورهای ثالث را که در مسیر نیروهای آنها قرار می گرفتند را اعلام کردند.

○ در این ضمن، جهاد اسلامی طرفداران ایران و «حزب الله» به آنچه که آن را تنها می توان عملیات وحشیانه تروریستی علیه شهروندان آمریکایی دانست، دست یازیده بودند. ما معتقد بودیم که حزب الله مسئول انفجار مقر تفنگداران دریایی، و سفارتمان در بیروت ـ در سال ۱۹۸۳ ـ و انفجار در ساختمان جانبی سفارت در سال بعد بود.

به گروگان گرفتن دیپلماتهای آمریکایی در تهران و پاسخ مأیوسانه آمریکا به آن، ایده خوبی به حزب الله داده بود. آنها آدم ربایی سیستماتیك و آزار آمریکایی ها را به حربه ای تبدیل کرده بودند تا آمریکا را به رها ساختن سیاستهایش در خاورمیانه وادار کنند. در ابتدای سال ۱۹۸۵، آنها پنج گروگان آمریکایی، منجمله ویلیام باکلی، رئیس شعبه «سیا» را در بیروت، در اختیار داشتند. چند روز پس از شروع سال جدید، نفر ششم، پدر «لارنس مارتین جنکو» رئیس «خدمات امدادی کاتولیك» در لبنان، را هم به قبلی ها اضافه کردند. افراد دیگری هم در راه بودند.

هنگامی که رئیس جمهور بودم، هیچ مسئله ای برای من مأیوسانه تر از تلاش در جهت بازگرداندن گروگانهای آمریکایی به خانه نبود. این مسئله ای بود که جیمی کارتر هم مانند من با آن دست به گریبان بود. مسئله ای که هنگام ورود به کاخ سفید با آن روبرو شدم و تا روزی که از آنجا خارج شدم همراه من بود.

طی یکی از نشستهای روزانه شورای امنیت ملی که مشغول استماع گزارشی درباره اوضاع جهان بودم، کسی آلبوم عکسی را در اختیار من قرار داد. در نگاه اول به نظر می رسید که عکسهای هوایی معمولی از طبیعت باشند. بعد «مرتع آسمانی» و اسبم، ال آلاماین، و اسب نانسی را تشخیص دادم که آزادانه در چراگاه می چریدند. این عکسها را یکی از ماهواره هایمان از فاصله صدها مایلی گرفته بود. کسی پیش خود پنداشته بود که از دیدن آنها لذت می برم.

ماهواره های فضایی مان اطلاعات ذیقیمتی در اختیار ما قرار می دادند که در ارزیابی نیروی نظامی کشورهای دیگر حائز اهمیت بودند. ماهواره ها و تکنولوژیهای دیگر توانایی عظیمی به ما داده بودند که به کمك آنها قادر بودیم چیزهای زیادی درباره کشورهایی که با ما دشمن بودند بیاموزیم. ما همچنین از عوامل اطلاعاتی انسانی ـ زنان و مردان شجاعی که مردم آمریکا هیچگاه نامهایشان را نمی خوانند یا نمی شنوند ـ که در دوران ریاست جمهوری ام جان خویش را به خطر می انداختند و از اقدامات بالقوه مخرب تروریستی علیه کشورمان جلوگیری می کردند بهره می بردیم. حتی درحال حاضر هم نمی توانم جزئیات این عملیات را فاش کنم، زیرا این امر افرادی را که هنوز مشغول کارند به خطر می اندازد.

با این حال، متوجه شدم ـ همان طور که پیش از من پرزیدنت کارتر متوجه شده بود ـ که رهبر قدرتمندترین کشور روی کره زمین به رغم برخورداری از تکنولوژی پیشرفته فضایی، سرویس اطلاعاتی توانمندی نظیر سی.آی.اِ. در دوران بیل کیسی، و قدرت نظامی بی مانند، هنگامی که در انجام یك مأموریت ظاهراً ساده سعی می کند که یك شهروند آمریکایی را که بر خلاف میلش در سرزمین دور افتاده حبس شده را پیدا نموده و به خانه بازگرداند، تا چه حد می تواند احساس ضعف و درماندگی کند.

تروریستهایی که شهروندانمان را در لبنان می ربودند، آنها را به کرات ـ معمولا در شب ـ جا به جا می کردند و در ساختمانهای مختلف متفرق ساخته و همواره در حرکت نگه می داشتند. عوامل اطلاعاتی امان در تلاش به منظور نفوذ در گروههای تروریست خاورمیانه گاهگاهی به موفقیت اندکی دست می یافتند، اما هیچگاه به اندازه ای نبود که دردی را دوا کند. دهها گروه چنین وجود داشتند که در دشمنی با آمریکا همسو بودند. برخی از آنها از گروههای فرعی منشعب شده بودند. مشخص کردن اینکه کدام گروه آدمکش مسئولیت عمل تروریستی معینی را به عهده داشته کاری بسیار دشوار بود. بیشتر آنها دائما در حرکت بودند و میان ساکنین غیر نظامی شهرها پناه می گرفتند یا در بیابان پرت یا استحکامات کوهستانی پنهان می شدند. گاهی اوقات گروهی مسئولیت ستمی را که مرتکب نشده بود به پا می گرفت، و گاهی، دو یا سه گروه مسئولیت شقاوتی مشخص را به عهده می گرفتند.

اگرچه هرگز از تلاش در جهت یافتن گروگانها دست نکشیدیم، اما اینکه دقیقاً مشخص کنیم که یك گروگان در هر زمان در کجا قرار دارد بسیار دشوار بود. با وجودی که تیمهای کماندویی ویژه ای ایجاد کردیم که برای مأموریت مشخص نجات گروگانها آموزش دیده بودند، اما قادر نبودیم که یکدفعه به ساختمانی که تصور می کردیم گروگانها در آن نگهداری می شوند یورش ببریم، زیرا این خطر وجود داشت که به محض وارد شدن به داخل ساختمان با اجساد گروگانها روبرو شویم. حتی یك شایعه یا گزارش کذب روزنامه مبنی بر اینکه ما قصد داریم گروگانها را نجات دهیم می توانست مهلك باشد.

دست و بالمان به طرق دیگر نیز بسته بود. ما نمی توانستیم با آدم ربایان مذاکره کنیم. این کار تروریستها را به طور ساده تشویق می کرد که گروگانهای بیشتری بگیرند. و ما به عنوان یك کشور برای حدود معامله با تروریستها محدودیتهایی قائل شدیم. چند نفر از اعضای هیئت دولت مایل بودند که از شعار «چشم در برابر چشم» مناخیم بگین پیروی کنیم و رهبران گروههای بسیار خونریز را که علیه ایالات متحده و شهروندانش مرتکب تروریسم شده بودند را از میان برداریم ـ اما آمریکا نمی توانست به این بازی تن بدهد. در اوائل دوران ریاست جمهوری ام. دستوری صادر کردم که به موجب آن طی عملیات پنهانی، دخالت مستقیم و غیر مستقیم در قتل ممنوع می شد. این یکی از دلایلی بود که «سیا» در نفوذ به داخل گروههای تروریستی با مشکل مواجه بود ـ بسیاری از این گروهها اعضای جدید را ملزم می کردند که یکی از دشمنان سازمان را به نشانه وفاداری ترور کنند.

اغلب، در تعقیب تروریستها، مثلا پس از انفجار مقر تفنگداران دریایی امان در بیروت، اطلاعاتی جمع آوری می کردیم که به کارشناسانمان کمك می کرد تا با اطمینان کافی ـ اما نه یقین کامل ـ محل تروریستها را مشخص کنند. پیشنهاداتی برای حمله به تعدادی از این محلها مطرح شد که همه را رد کردم. مایل نبودم دست به کاری بزنیم که به کشته شدن افراد بی گناه بیانجامد.

جرج شولتز و کاسپر واینبرگر در این موضع اتفاق نظر داشتند. البته می دانستیم که چنانچه به محلی که فکر می کردیم تروریستهای مجرم در آن پنهان شده اند حمله کنیم، ممکن بود که به گروگانهای آمریکایی آسیب برسانیم. انتخابهای ما محدود بود. شبهای فراوانی تا دیر وقت به این مسئله فکر می کردم که چگونه می توانیم گروگانها را نجات دهیم. ودرحالی که تصاویر آمریکایی های تنها و در بند را در ذهنم عبور می دادم سعی می کردم بخوابم. در می ۱۹۸۵، چهره دیگری به این فیلم کوتاه شبانه اضافه شد، «دیوید پی. جاکوب سن» یکی از مدیران دانشگاه آمریکایی بیروت، به جرگه گروگانهای آمریکایی در لبنان پیوست.

به عنوان رئیس جمهور، تا جائیکه به من مربوط می شد، وظیفه داشتم که آن آمریکایی ها را به خانه بازگردانم.

تقریبا هر روز صبح در نشستهای شورای امنیت ملی سئوال یکسانی را می پرسیدم: «آیا در زمینه آزادسازی گروگانها از لبنان پیشرفتی صورت گرفته؟»

هنوز معتقد بودم که راه رسیدن به صلحی دائمی در خاورمیانه و پایان دادن به ستیزه ای که به گروگان گرفته شدن اتباع ما منجر شده آن است که علاوه بر مصر، سایر کشورهای عربی میانه رو را ترغیب کنیم تا در تهیه قراردادی متضمن پذیرش حق موجودیت اسرائیل و امتیاز زمین برای صلح که به فلسطینی ها سرزمین و خودمختاری می داد به ما کمك کنند. برطرف ساختن مسائل جاری خاورمیانه موکول به آن بود که مسائل فلسطینی ها را حل کنیم و امنیت اسرائیل را با ضمانتهای کافی تضمین نمائیم.

ادامه دارد

RICHARD NIXON
IN THE ARENA
A MEMOIR OF VICTORY, DEFEAT AND RENEWAL

درصحنه

خاطرات پیروزی، شکست و تجدید حیات

نویسنده: ریچارد نیکسون ۱۳۴ ترجمه: ا ـ ع

در خلال دیدار رسمی رئیس جمهور پمپیدو از واشنگتن در بهار ۱۹۷۰، ما در زمینه مسائل پولی بین المللی مذاکرات ناهمواری .داشتیم. وقتی واشنگتن را ترك کرد، برنامه او این بود که در مهمانی شامی در هتل والدورف آستوریا در نیویورك که از طرف گروهی از سازمانهای دوستی آمریکا و فرانسه بریاست سفیر سابق بیل بردن (Bil Burden) به افتخار او برگزار شده بود، شرکت کند. منتقدانی که معتقد بودند که سیاست خاورمیانه ای فرانسه بیش از حد از اعراب طرفداری می کند، اصرار داشتند که شرکت در این مهمانی تحریم شود.

تظاهرات علیه این دیدار آنچنان جنبه زشتی پیدا کرد که خانم پمپیدو تهدید به عزیمت به کشورش کرد. شهردار لیندزی و فرماندار راکفلر حضور خود در مهمانی را لغو کردند.

اگنیو، معاون رئیس جمهور، قرار بود به عنوان نماینده دولت در ضیافت شرکت کند. باس ماموسباشر، رئیس تشریفات ما، به من تلفن زد و هشدار داد که اگر یك حرکت نمایشی برای تغییر جو موجود صورت نپذیرد، روابط فرانسه و آمریکا در حدی غیر قابل ترمیم لطمه خواهد دید. بلافاصله تصمیم گرفتم که بجای اگنیو برای شرکت در مهمانی شام به نیویورك پرواز کنم. هنگامی که به سالن رقص والدورف قدم گذاشتم، آن مکان به حد انفجار رسید. پمپیدو که معمولاً خویشتن دار بود، بزحمت می توانست احساسات خود را کنترل کند.

خانم پمپیدو اشك در چشمانش جمع شده بود. علی الخصوص وقتی هنگام بلند کردن گیلاسم به سلامتی آنها خاطر نشان ساختم با وجودی که رسم این است که معاون رئیس جمهور جای رئیس جمهور را بگیرد، این اولین بار در تاریخ است که یك رئیس جمهور جای معاون رئیس جمهور را گرفته و این نشانه احترام من به آنها و کشورشان است، آن دو به هیجان آمدند.

اختلافاتی که در مسائل ماهوی با هم داشتیم بزودی بر طرف شد، و حتی مهم تر از آن، بین ما روابط شخصی صمیمانه ای برقرار شد که تا زمان درگذشت او در سال ۱۹۷۴، استمرار داشت. حتی امروز، هرگاه از فرانسه دیدار می کنم، مردم به چیزی که خود آنرا «بو ژست» (ژست زیبای) من می خوانند، اشاره می کنند.

اما واکنشی اینگونه، در روابط داخلی و خارجی، یك استثناء است نه قاعده. به عنوان مثال، این فرض که چنانچه رؤسای جمهور و اعضای کابینه با کنگره مشورت و ملاطفت کنند خواهند توانست تمام اختلافات را مرتفع کنند، خطا است.

یك رئیس جمهور و کنگره ممکن است درباره پاره ای مسائل اختلافات غیر قابل حلی داشته باشند که مکالمات تلفنی، یادداشتهای شخصی، دعوت به شام وبلیط نمایشات مرکز کندی هیچیك قادر نیست آنها را مرتفع کند.

آیا همگرائی دو حزب، حداقل در سیاست خارجی، می تواند بر علائق شخصی چیره شود؟ پاسخ این است که تغزل عاطفی نسبت به هم گرائی دو حزب در سخنرانیهای ریاست جمهوری و سرمقاله های روزنامه ها تنها در صورتی که عوامل دیگر نیز دخالت داده شوند، قادر است چند رأی معدود و با ارزش به بار آورد. همگرائی دو حزب معمولاً تنها هنگامی کارساز است که در خدمت علائق حزبی باشد. چنانچه این همگرائی مقبولیت داشته باشد، سناتورها و اعضاء مجلس نمایندگان نیز همگرا خواهند بود. آنها همگرائی دو حزب را بخودی خود به عنوان یك هدف تلقی نخواهند کرد.

در موقعیت نادر، وجود مساله ای بزرگ و برتر که به بقای ملت مرتبط باشد، همگرائی دو حزب بر ملاحظات حزبی خواهد چربید. ما چنین وضعیتی را در کنگره هشتاد که بسیار مورد سرزنش قرار گرفته است، مشاهده کردیم. جمهوریخواهان در مجلس نمایندگان و سنا از اکثریت قابل توجهی برخوردار بودند. محبوبیت ترومن پائین بود. با وجود این، جمهوریخواهان آرای لازم را برای تصویب برنامه کمك ترکیه ـ یونان و طرح مارشال، که اساس سیاست خارجی ترومن شد و بحق مقبولیتی گسترده یافت، دادند. همین روحیه در دوران حکومت آیزنهاور و کندی و بیشتر دوران حکومت جانسون نیزادامه یافت. ویتنام این روحیه را، خصوصاً هنگامی که اداره جنگ به جمهوریخواهان منتقل شد، زائل ساخت.

اعضای مجلس نمایندگان و سناتورهانی که، هنگام اعزام نیروهای امریکا به ویتنام توسط جانسون و کندی حامی آنها بودند، زمانی که من این نیروها را به کشور باز گرداندم، با سیاستهای من مخالفت کردند.

یك رئیس جمهور تنها هنگامی می تواند حمایت کنگره ای را که توسط حزب دیگر کنترل می شود با خود داشته باشد که نمایندگان به یکی از این دو دلیل از رای دادن علیه وی واهمه داشته باشند ـ به این دلیل که اینکار مقبولیت عام نداشته باشد، یا به این دلیل که با وجود پائین بودن رتبه او در نظر سنجی ها، او بتواند رسانه ها و موکلین آنها را متقاعد سازد که بقای کشور به رأی آنها وابسته است. اما تکلیف شجاعت چه می شود؟ چرا اعضای مجلس نمایندگان و سنا این جسارت را ندارند که به چیزی که حق است، حتی در صورتی که با اینکار کرسی خود را به مخاطره بیاندازند، رأی بدهند؟

دلیل آن این است که اعضای کنگره نیز انسانند. همه قبول دارند که دست زدن به خودکشی یك کار شجاعانه نیست. خودکشی سیاسی نیز شجاعت نیست. یك رئیس جمهور در تلاشهای خود برای حکومت نباید از اعضای مجلس نمایندگان و سنا بخواهد که خود را فدا کنند. بجای اینکار، او باید از سکوی والای خطابه برای مقبول ساختن آنچه نامقبول است، استفاده کند. تنها در اینصورت است که او استحقاق حمایت هر دو حزب از سیاستهای خود را خواهد داشت.

ادامه دارد

خط ارتباطی اطلاعات با مردم

۳۱۱۲۱۰

۳ تا ۸ بعداز ظهر بجز پنجشنبه و تعطیلات

دفترچه بیمه برای ما صادر نمی کنند

حدود پنج ماه است که کانون بازنشستگان به کارمندانی که جهت دریافت و تعویض دفترچه مراجعه می کند می گوید چون کاغذ موجود نیست دفترچه چاپ نکرده‌ایم. معلوم نیست یک کارمند بازنشسته با توجه به گرانی حق ویزیت و داروی ازاد چگونه باید به وضع درمان خود و عائله‌اش در هنگام بیماری، برسد؟

کارمند بازنشسته

سئوالات خارج از کتاب طرح شده است

امتحان فیزیک چهارم متوسطه رشته تجربی بیش از حد پیچیده و دشوار بود و سئوالات مشکلی در اوراق امتحانی عنوان شده بود که در کتاب وجود ندارد امید است مسئولان مربوطه به این مسئله رسیدگی کنند تا حقی از دانش آموزانی که زحمت کشیده و درس خوانده‌اند ضایع نشود.

تلفن از قزوین

مخابرات توجهی به وضع ما بکند

عده‌ای از ساکنان خیابان میرداماد از سال ۵۲ فیش تلفن در دست دارند و با اینکه چندیست منازل آنان سیم تلفن هم کشیده شده، اما هنوز از داشتن ارتباط تلفنی محروم هستند با توجه به مدت طولانی انتظار این عده از مشترکین، جا داد مخابرات توجهی به وضع آنان داشته باشد.

از اهالی خیابان میرداماد

خدمات شهری می‌خواهیم

شهرک راه آهن که جنب شهرک چشمه واقع شده است از داشتن برق و آب و هر نوع خدمات رفاهی محروم است.

ساکنان شهرک انتظار دارند شهرداری منطقه ۵ تهران این شهرک را نیز زیر پوشش خدمات شهری و رفاهی قرار دهد.

از اهالی شهرک راه آهن

کوپن معاودین تحویل نشده است

از معاودین عراق هستم. از سال ۱۳۵۹ در ایران سکونت داریم. تاکنون کوپن های ارزاق خود را دریافت داشته ایم، اما تا به حال کوپن سری نهم را به ما نداده‌اند و می گویند دستورش نیامده است.

امید است وزارت بازرگانی توجه به حال ما داشته باشد

تلفن به خط ارتباطی

یک بیمارستان جراحی قلب در ارومیه احداث می شود

ارومیه: انجام یک صدمین پیوند موفقیت آمیز کلیه در شهرستان ارومیه، صبح دیروز طی مراسمی جشن گرفته شد.

در این مراسم دکتر مهری رئیس دانشکده علوم پزشکی ارومیه و رئیس اداره بهداشت، درمان و آموزش پزشکی استان آذربایجان غربی به تشریح پیشرفتهای پزشکی پرداخته و ضمن آن با اعلام این که تاکنون یکصد عمل جراحی پیوند کلیه در شهرستان ارومیه انجام گرفته است، ابراز امیدواری کرد که با حمایت بیشتر از پزشکان و متخصصان، گامهای مؤثرتری در این زمینه برداشته شود. دکتر شیبانی نماینده مجلس شورای اسلامی نیز در این مراسم طی سخنانی گفت:

هر استانی که بتواند در زمینه علوم پزشکی گامی بردارد، تمام امکانات لازم در اختیار متخصصان و پزشکان آن استان قرار می گیرد.

استاندار آذربایجان غربی نیز در این مراسم به تشریح امکانات پزشکی استان پرداخته و با اشاره به این که در حال حاضر چند طرح درمانی و بهداشتی در نقاط مختلف استان در دست اجراء است گفت: طی سال جاری عملیات ساختمانی یک بیمارستان جراحی قلب نیز در ارومیه آغاز خواهد شد.

نرخ فروش کنسانتره دامی افزایش یافت

شاهرود - نرخ عرضه کنسانتره دامی به دامداران از سوی صندوق عمران مراتع از هر کیلوگرم ۶۲ ریال به هر کیلوگرم ۹۰ ریال افزایش یافت.

گزارش خبرگزاری جمهوری اسلامی به نقل از یک منبع موثق در کارخانه خوراک دام و طیور شاهرود حاکیست، نرخ کنسانتره دامی که در سال گذشته هر کیلوگرم ۷۲ ریال به دامداران عرضه می‌شد، در آذرماه سال ۶۹ از سوی صندوق عمران مراتع به هر کیلوگرم ۶۲ ریال کاهش یافته بود.

برپایه این گزارش کنسانتره دامی که ترکیبی از جو، سبوس گندم، کنجاله، سویا، تخم پنبه، تفاله چغندر، ملاس، سبوس برنج، مکمل کلیسیم، فسفات و نمک است، از کیفیت بالایی برای تعلیف دامها برخوردار است و بخش مهمی از خوراک دامداریهای کشور را تشکیل می دهد.

اگهی دعوت مجمع عمومی عادی سالانه جامعه مهندسان مشاور ایران

از عموم اعضاء جامعه مهندسان مشاور ایران دعوت می شود در جلسه مجمع عمومی عادی سالانه جامعه که در ساعت ۳ بعدازظهر روز چهارشنبه بیست و ششم تیرماه ۱۳۷۰ (۱۳۷۰/۴/۲۶) در محل جامعه واقع در خیابان خالد اسلامبولی (پارک) شماره ۱۵۵ تشکیل خواهد شد حضور یابند.

دستور جلسه عبارت است از

۱- استماع گزارش شورای مدیریت هیئت بازرسان
۲- تصویب ترازنامه و بودجه و پیشنهادهای شورای مدیریت
۳- انتخاب اعضاء ارکان جامعه (شورای مدیریت، هیئت بازرسان، هیئت داوری، هیئت تجدید نظر داوری)
۴- انتخاب روزنامه کثیرالانتشار

شورای مدیریت جامعه مهندسان مشاور ایران

آگهی دعوت مجمع عمومی فوق العاده جامعه مهندسان مشاور ایران

از عموم اعضاء جامعه مهندسان مشاور ایران دعوت می شود در جلسه مجمع عمومی فوق العاده جامعه که در ساعت ۳ بعدازظهر روز چهارشنبه ۱۳۷۰/۴/۲۶ (بیست و ششم تیرماه ۱۳۷۰) در محل جامعه واقع در خیابان خالداسلامبولی (پارک) شماره ۱۵۵ تشکیل خواهد شد حضور یابند.

دستور جلسه عبارت است از تصویب تغییرات اساسنامه

شورای مدیریت جامعه مهندسان مشاور ایران

با حضور وزیر نیرو

تأسیسات آب شیرین کن بندر لنگه مورد بهره برداری قرار گرفت

بندر لنگه - خبرگزاری جمهوری اسلامی: تأسیسات اب شیرین کن بندر لنگه دیروز با حضور اقای زنگنه وزیر نیرو مورد بهره برداری قرار گرفت.

این تاسیسات اب بهداشتی را به میزان ۴۵۰۰ مترمکعب در ثانیه تامین می کند.

این مقدار آب نیاز اهالی بندرلنگه و بندرکنگ به میزان ۵۰ لیتر برای هر نفر در شبانه روز و جمعیتی حدود ۵۰ هزار نفر را کفایت می کند.

تأسیسات آب شیرین کن بندرلنگه که شامل سه دستگاه اب شیرین کن است با اعتباری معادل ۳ میلیارد و ۱۱۲ میلیون ریال در زمینی به وسعت حدود ده هزار مترمربع احداث شده است.

در مراسم افتتاح تأسیسات اب شیرین کن بندرلنگه که استاندار هرمزگان، جمعی از معاونین وزارت نیرو، نمایندگان مردم منطقه در مجلس شورای اسلامی و مسئولان محلی حضور داشتند، هدایایی توسط فرماندار به مجریان طرح اهداء شد.

قبل از سالهای پیروزی انقلاب اسلامی به طور کلی آب شهر بندرلنگه توسط برکه‌ها تامین می‌شد که در سطح بندر تعداد آن بسیار زیاد است و غالبا افرادی که از این اب استفاده می کردند مبتلا به بیماری پیوک می شدند. در اوائل انقلاب نیز با نصب دو دستگاه اب شیرین کن و انتقال اب به وسیله خط لوله از دشت گزیر در نزدیکی لنگه، بخشی از اب موردنیاز اهالی تأمین و به وسیله تانکر در محلات توزیع می‌شد.

از انجا که سواحل جنوبی ایران مشرف به خلیج فارس و تنگه هرمز و دریای عمان عموما و ناحیه گاوبندی تا شرق بندرعباس خصوصا از نظر منابع اب شیرین در محرومیت شدید می‌باشند در میان مدت تأمین آب توسط آب شیرین کن با ظرفیتهای بالاتر ضروری به نظر می رسد.

در دراز مدت نیز فکر تأمین آب از استانهای همجوار مانند فارس از طریق لوله کشی بایستی عملی شود.

دومین شناور کارخانه کشتی سازی اروندان خرمشهر آماده بهره برداری شد

اهواز: کار ساخت دومین شناور کارخانه کشتی سازی «اروندان» خرمشهر صبح دیروز به پایان رسید و طی مراسمی آماده بهره‌برداری شد.

به گزارش واحد مرکزی خبر: این شناور پنجاه تنی که بیش از ۱۸ متر طول، ۵ متر عرض و سه متر ارتفاع دارد، مجهز به دو دستگاه موتور با قدرت ۸۳۲ اسب بخار و سه دستگاه دیزل ژنراتور با سرعت ۲۲ گره دریائی است که از جنس فولاد و آلومینیوم ساخته شده است.

ساخت این شناور، یکصد و پنجاه میلیون ریال هزینه دربرداشته است.

اجرای طرح سالمسازی دریای خزر در استانهای گیلان و مازندران

رشت: همزمان با شروع فصل گرما و به همت فرمانداری شهرستان رشت عملیات اجرائی طرح سالمسازی دریا در نوار ساحلی «جفرود» از توابع زیباکنار شهرستان رشت پایان یافت.

بگزارش خبرگزاری جمهوری اسلامی: برای این طرح که در ۵ هزار متر مربع نوار ساحلی اجرا شده و دارای تاسیسات رفاهی مسافران است، ۵۰ میلیون ریال اعتبار از محل اعتبارات فرمانداری رشت به مصرف رسیده است.

گفتنی است: در طرح سالمسازی دریای جفرود مجموعه سیاحتی، پارک جنگلی و محل بازی، محل اسکان مسافران و بازارچه، پیش بینی و احداث شده است.

همچنین با صرف اعتباری بالغ بر ۳۰ میلیون ریال، طرح سالمسازی دریای منطقه سی سنگان علمده، «کورکورسر» نوشهر و خط هشت چالوس آماده بهره‌برداری شد. لازم به یادآوری است که در مناطق یاد شده، دریادارای عمق مناسب و ساحل شنی است.

فرمانده ناحیه انتظامی تهران بزرگ در روزهای دوشنبه هر هفته دیدار عمومی دارد

* سرویس خبری: سرتیپ عبدالله عقبائی فرمانده ناحیه انتظامی تهران بزرگ برای بررسی مشکلات انتظامی مردم روزهای دوشنبه هر هفته با مردم دیدار عمومی خواهد داشت.

براساس همین گزارش شهروندان چنانچه مسایلی در رابطه با نیروهای انتظامی، طرح، نظر و پیشنهاداتی دارند می‌توانند در روزهای دوشنبه هر هفته از ساعت ۸ تا ۱۴ به ستاد مرکزی ناحیه انتظامی تهران بزرگ واقع در خیابان دکتر شریعتی (دانشگاه پلیس سابق) مراجعه کنند.

آغاز بهره‌برداری از معادن کرومیت در فیروزآباد شاهرود

شاهرود - خبرنگار اطلاعات: بهره‌برداری از معادن کرومیت فیروزآباد شاهرود با ذخایر تقریبی ۳۰۰ هزار تن آغاز شد. با بهره‌برداری از این معادن، ۲ هزار تن سنگ کرومیت در سال استخراج و به کشورهای اروپایی و ژاپن صادر خواهد شد.

یادآور می‌شود که معادن مذکور سالانه ۲۰۰ هزار دلار درآمد ارزی دارد.

شرکت شوروی در نمایشگاه جهانی هوانوردی و فضاپیمایی پاریس

* پاریس - آسوشیتدپرس: شوروی با ۱۴ فروند از هواپیماهای «میگ ۳۱» که آخرین پدیده صنعت هوایی این کشور است، برای اولین بار در نمایشگاه جهانی هوانوردی و فضاپیمایی «بورژه» پاریس شرکت کرد.

در این نمایشگاه که در محوطه فرودگاه «بورژه» واقع در حومه پاریس برپا شده، ۱۷۶۹ گروه مشتمل بر ۲۱۲ نمونه هواپیما و هلیکوپتر ساخت کارخانه‌های مختلف هواپیما سازی و وسایل فضانوردی در معرض دید بازدید کنندگان قرار گرفته است.

این سی و نهمین نمایشگاه جهانی هوانوردی و فضاپیمایی است که روز پنج‌شنبه گذشته با حضور میتران رئیس جمهوری فرانسه گشایش یافت و به مدت ۱۰ روز ادامه خواهد داشت.

توضیح روابط عمومی وزارت نفت در مورد علت اشتعال گاز دریکی از چاه های منطقه نعمت آباد تنکابن

سرویس خبری: در پی درج خبری در زمینه فوران گاز هنگام حفر یك حلقه چاه در منطقه نعمت آباد تنکابن و مشتعل شدن آن در روزنامه اطلاعات روابط عمومی وزارت نفت با صدور اطلاعیه ای اطلاعات تازه‌ای را در این زمینه اعلام کرد. در این اطلاعیه آمده است:

در روز دوشنبه ۱۳ خرداد ماه یك چاه آب در ناحیه تنکابن در حین حفاری در عمق ۱۸/۵ متری به گاز برخورد کرد و در نتیجه مشتعل شد. موضوع به اطلاع مدیریت اکتشاف و تولید شرکت ملی نفت ایران رسید و بلافاصله در روز سه شنبه ۱۴ خرداد ماه پس از هماهنگی با امام جمعه محترم تنکابن، رئیس طرح اکتشاف و حفاری دریای خزر از محل دیدن کرد. متعاقبا در روزهای چهارشنبه و پنج شنبه نیز به اتفاق سایر کارشناسان مطالعات مقدماتی انجام گرفت.

براساس این مطالعات به نظر می رسد گاز موجود سطحی بوده و از نوع «بیوگاز» باشد. این گاز در منطقه‌ای به وسعت حدود ۵ کیلومتر مربع در لایه‌های [illegible] عمق حدود ۱۵ تا ۵۰ متر محفوظ مانده است که گاهی به دلیل حفر چ[illegible] این ماسه‌ها، گاز فوران می کند. میزان ضخامت ستون مشخص نیست، اما تصور می‌شود نمی‌تواند با گازهای عمقی و ساختمان‌های گازی ارتباط داشته باشد. با توجه به احتمال سرایت آتش سوزی و خطر موجود گاز در منطقه، مهار چاه ضروری به نظر رسید، لذا دستگاههای لازم به فوریت ساخته و به محل حمل شد و سپس در روز جمعه ۱۷ خرداد ماه برروی چاه نصب گردید نظر به اینکه وجود گاز در منطقه خطرناك می‌نمود، گاز از طریق لوله‌ای به قطر ۲ سانتی متر آتش زده شد. ادامه سوختن گاز جدا ا[illegible] ایمنی به شناخت بیشتر از مقدار و حجم گاز کمك موثر خواهد کرد. فعلا مطالعات دقیق‌تر زمین شناسی از یك طرف و ساخت ابزارهای لازم از طرف دیگر در دست اقدام است، پس از انجام این دو مرحله که به زودی به اتمام خواهد رسید می‌توان به نتیجه گیریهای نهائی از قبیل نوع دقیق گاز مقدار و گسترش آن دست یافت که با توجه به نتایج حاصله، امکانات مختلف مورد نظر و تصمیم مقتضی اخذ خواهد گردید.

نحوه و شرایط استفاده از مزایای بیمه صاحبان حرف و مشاغل آزاد اعلام شد

* سرویس اجتماعی: صاحبان حرف و مشاغل آزاد می‌توانند ازمزایای بیمه بازنشستگی، ازکارافتادگی، درمان و حوادث ناشی از کار بهره‌مند شوند.

سیدمحمد باقر رضوی سرپرست دفتر روابط عمومی و امور بین الملل سازمان تامین اجتماعی ضمن اعلام مطلب فوق درزمینه نحوه و شرایط استفاده از مزایای بیمه صاحبان حرف و مشاغل آزاد گفت: صاحبان حرف و مشاغل آزاد که برای انجام حرفه و شغل مورد نظر و داشتن کارگر (کارفرما) و یا خود به تنهایی (خویش فرما) به استناد مجوز اشتغال صادره از سوی مراجع ذیصلاح یا به تشخیص هیأت مدیره سازمان تامین اجتماعی به کار اشتغال داشته و مشمول مقررات حمایتی خاص نباشند می‌توانند از مزایای بیمه صاحبان حرف و مشاغل آزاد استفاده کنند.

رضوی افزود: اتباع ایرانی شاغل و یا غیر شاغل در کشورهای خارجی نیز می‌توانند از مزایای بیمه سازمان تامین اجتماعی بهره مند شوند.

وی اضافه کرد: چنانچه خانواده ایرانیان خارج از کشور در ایران اقامت داشته باشند نیز می‌توانند ضمن دریافت دفترچه بیمه از خدمات درمانی این سازمان بهره مند شوند.

رضوی گفت: کسانی که قبلاً دارای سابقه پرداخت حق بیمه بوده و به عللی تحت پوشش بیمه اختیاری این سازمان قرار گرفته باشند می‌توانند با ارائه مدارك مربوطه از مزایای بیمه صاحبان حرف و مشاغل آزاد استفاده کنند و با انتخاب مبلغی بین حداقل و حداکثر دستمزد خود و خانواده شان از مزایای این نوع بیمه بهره مند شوند.

وی در پایان اعلام کرد: تمامی شعب سازمان در سراسر کشور آماده اند تا خدمات خود را به بیمه شدگان این سازمان ارائه کنند.

ضمنا شماره تلفن های ۹۲۷۷۵۲ و ۹۱۰۱۵۱۶ پاسخگوی بیمه شدگان این سازمان است.

سمینار شهرهای صنعتی و معدنی در سرچشمه کرمان برگزار می شود

سرویس اقتصادی - اولین سمینار شهرهای صنعتی و معدنی از ۲۸ خرداد ماه در شهرك مس سرچشمه کرمان برگزار می شود.

این سمینار با حضور مدیران صنایع، مدیران و شهرداران شهرهای صنعتی، اساتید و پژوهشگران شهرسازی و معماری و برنامه ریزی به مدت ۳ روز برگزار می‌شود.

روابط عمومی وزارت معادن و فلزات در گزارش خبر برپایی سمینار، هدف از آن را آشنائی با مسائل شهرهای صنعتی و معدنی، در زمینه‌های کالبدی، جمعیتی، فرهنگی، اجتماعی و زیست محیطی اعلام کرد.

۲۸ میلیارد ریال اعتبار برای ارائه خدمات به شرکتهای تعاونی فرش سراسر کشور اختصاص یافت

سمنان - برای کمك و ارائه خدمات به اعضای شرکتهای تعاونی فرش تحت پوشش کمیته صنایع روستائی جهاد سازندگی در سال جاری ۲۸ میلیارد ریال اعتبار اختصاص یافته است.

این مطلب را آقای نظری معاون صنایع دستی کمیته صنایع روستائی جهادسازندگی کشور که به «مهدی شهر» سمنان سفر کرده بود اعلام کرد. وی تعداد شرکتهای تعاونی فرش در کشور را که زیر نظر جهاد سازندگی فعالیت دارند ۸۲ شرکت اعلام کرد و گفت: تا پایان سال جاری نیز ۱۰ شرکت جدید دیگر در کشور ایجاد خواهد شد.

وی سپس با اشاره باینکه در سال گذشته از محل صدور فرش به خارج ۷۰۰ میلیون دلار ارز عاید کشور شده است، گفت: پیش بینی می شود در سال جاری این رقم با توجه به فعالیت های شرکت فرش به مرز یك میلیارد دلار برسد.

این گزارش حاکیست بمناسبت هفته جهاد سازندگی طی مراسمی با حضور مسئولین جهاد استان سمنان کلنگ ایجاد مرکز شرکت فرش دستباف سمنان در مهدیشهر به زمین زده شد.

به گفته رئیس شرکت فرش دست‌باف سمنان این شرکت که مرکز آن در مهدی‌شهر سمنان قرار دارد، ۳۲۰۰ نفر از بافندگان فرش سمنان، مهدی‌شهر و گرمسار را تحت پوشش دارد که این افراد بر روی ۱۵۰۰ دار قالی فعالیت می کنند.

یادآور می‌شود علاوه بر این شرکت دو شرکت دیگر نیز با بیش از یکهزار نفر عضو در دامغان و شاهرود فعالیت دارند.

گفتنی است بافندگان فرش تحت پوشش در سال قبل قریب ۳۴ هزار متر فرش تولید داشته‌اند که پیش بینی می شود در سال جاری این رقم از افزایش مناسبی برخوردار باشد.

بهره برداری از کلینیك دامپزشکی سواد کوه

ساری: در دومین روز از هفته جهاد سازندگی، روز گذشته بهره‌برداری از کلینیك دامپزشکی شهرستان سواد کوه طی مراسمی آغاز شد.

این کلینیك با ۲۱۰ متر مربع زیربنا در زمینی به مساحت ۱۲۰۰ متر مربع احداث شده و شامل یك آزمایشگاه مجهز، زایشگاه و داروخانه دامی است.

معرفی فرمانده نیروی انتظامی فیروزکوه

فیروزکوه - خبرنگار اطلاعات: از سوی فرماندهی قرارگاه مرکزی نیروی انتظامی شهرستان دماوند آقای علیرضا منفردی، فرمانده سابق کمیته انقلاب اسلامی فیروزکوه به سمت فرمانده پاسگاه نیروی انتظامی این منطقه منصوب و مشغول به کار شد.

توسط مأموران شعبه دو آگاهی تهران

کودك ۴ ساله ای پس ازگذشت یك هفته از عمق چاهی زنده بیرون کشیده شد

* سرویس حوادث: با پیگیری مأموران شعبه دو آگاهی تهران دختر بچه ۴ ساله ای پس از گذشت یك هفته به طور معجزه آسایی از عمق چاه ساختمان نیمه کاره‌ای زنده بیرون کشیده شد.

سخنگوی روابط عمومی دادسرای عمومی تهران به خبرنگار ما گفت: در دوم خرداد ماه سال جاری والدین این کودك به نام «زینب چراغی» به مأموران انتظامی اطلاع دادند فرزندشان گم شده است. به دستور مقام قضایی، پرونده مربوطه به شعبه دو آگاهی تهران ارسال شد. کارآگاهان این شعبه مسئله را دقیقاً مورد بررسی قرار دادند و با گذشت یك هفته یك حلقه چاه واقع در ساختمان نیمه کاره را در منطقه مسعودیه واقع در جنوب شرق تهران مورد کاوش قرار دادند و پیکر نیمه جان این کودك ۴ ساله را زنده از عمق ۱۰ متری این چاه بیرون کشیدند. و این کودك به طور معجزه آسایی از مرگ حتمی نجات یافت.

خبرنگار ما می نویسد: بسیاری از حوادثی که برای کودکان حادث می‌شود براثر سهل انگاری والدین است.

متأسفانه برخی از مادران بدون درنظر گرفتن نکات ایمنی کودکان خود را در معابر رها می کنند و به کارهای روزمره خود می پردازند. در صورتی که این قبیل کودکان نیاز به مراقبت و محافظت دارند و نباید یك لحظه از آنان غافل شد. امروز اگر این کودك کشته شده بود آیا پشیمانی و ندامت والدین جبران این فاجعه دلخراش را می کرد.

خبرنگار ما می نویسد: روزانه دهها کودك براثر سهل انگاری والدین در حوادث مختلف از جمله دوچرخه سواری، شنا کردن، بازی با وسایل برقی، آتش بازی و رها شدن در معابر دچار حادثه می‌شوند، و این حادثه هشداری است. به خانواده ها که از عزیزان خود بیشتر مراقبت کنند.

دستگیری ۳۶ سارق و قاچاقچی مواد مخدر در تهران

سرویس خبری: طی ۲۴ ساعت گذشته، ۲۶ نفر به اتهام قاچاق مواد مخدر و سرقت توسط ماموران انتظامی ناحیه تهران بزرگ دستگیر شدند.

ماموران ناحیه انتظامی تهران بزرگ طی شبانه روز گذشته مقدار ۶۰۰ گرم مواد مخدر، ۵۸۰ لیتر مشروب الکلی و ۲۱۴ حلقه فیلم ویدئو را به همراه ۲۱۶ هزار تومان وجه نقد کشف کردند و در این رابطه ده نفر را به همراه پرونده متشکله تحویل مراجع قضائی دادند.

به گزارش روابط عمومی ناحیه انتظامی تهران بزرگ، درمدت یاد شده همچنین ۱۶ نفر سارق به دام افتادند که با دستگیری این عده، ۵ تخته فرش، ۶۰ دستگاه رادیو ضبط و ۱۶ دستگاه خودرو مسروقه کشف و ضبط شد.

تمامی متهمان دستگیر شده جهت سیر مراحل قانونی تحویل مراجع قضائی شدند.

اخبار گوناگون از اینجا و آنجا

فضاپیمای کلمبیا به زمین نشست

* پایگاه هوایی ادواردز - خبرگزاری فرانسه: فضاپیمای آمریکایی کلمبیا در ساعت ۱۵و۳۹ دقیقه به وقت گرینویچ روز جمعه پس از یك مأموریت ۹ روزه و ۲ ساعته و ۵ دقیقه ای که به مطالعه سازگاری انسان با بی وزنی اختصاص داشت، در پایگاه هوایی ادواردز (کالیفرنیا) فرود آمد.

مرکز کنترل هوستون، برای بازگشت کلمبیا که به واسطه وجود آزمایشگاه فضایی ۹/۵ تنی سنگین شده و تعادل خود را از دست داده بود، باید حداکثر دقت را در مورد سرعت بادهایی که در سطوح مختلف در حال وزیدن بود به عمل می‌اورد. نگرانی‌ها در این ارتباط اندکی پیش از ورود کلمبیا به داخل جو نمایان شد، ولی وزش باد، اندکی بعد فرو نشست.

این مأموریت به پژوهشگران ناسا امکان داد تا اطلاعات ذیقیمتی را در مورد پدیده‌های فیزیولوژیك مربوط به اقامت طولانی مدت در فضا، خصوصاً در داخل ایستگاه فضایی «فریدام» به دست آورند.

نتایج اولیه در مورد کارریه در هنگام بی وزنی، امکان مشاهده این امر را فراهم کرد که توزیع خون و مبادلات گازی در حالت بی وزنی و روی زمین، مشابه هستند. دانشمندان تاکنون می اندیشیدند که این توزیع در فضا برابر است، در حالی که در زمین، مبادلات گازی تقریباً در سطح شش ها صورت می گیرد. برای تکمیل این تحقیقات، ۷ فضانورد، ۲۴۷۸ نوزاد ستاره دریایی و ۲۹ موش آزمایشگاهی را با خود به فضا برده بودند.

باغ وحش لندن به دلیل مشکلات مالی، از ماه سپتامبر تعطیل می شود

* لندن - خبرگزاری رویتر: به گزارش نشریه «دیلی تلگراف»، باغ‌وحش لندن که قدیمی‌ترین باغ‌وخش جهان است، از ماه سپتامبر به دلیل مشکلات مالی و خودداری دولت از حمایت از آن بسته خواهد شد و ۸ هزار رأس حیوان موجود در آن بی خانمان می شوند!

این باغ‌وحش که دارای نادرترین حیوانات از جمله «گای گوریل»، «چی چی پاندا» و عقاب طلائی است اگر ۲۰ میلیون دلار بودجه برای نگهداری حیوانات تامین نشود بسته خواهد شد. این باغ‌وحش در سال ۱۸۲۸ توسط جامعه دانشمندان حیات وحش تأسیس شده است.

چك واسلواکی، یکصد فروند از هواپیماهای قدیمی خود را به معرض فروش گذاشت

* پراگ - خبرگزاری فرانسه: چك واسلواکی تصمیم گرفته است یکصد فروند از هواپیماهای شکاری و شکاری بمب افکن قدیمی خود را به موزه ها و مجموعه داران غربی بفروشد.

چك واسلواکی قصد دارد براساس قرارداد خلع سلاح متعارفی در اروپا، تعداد هواپیماهای جنگی خود را به ۳۴۵ فروند کاهش دهد و به این جهت تعداد اضافی را در معرض فروش قرار داده است.

اکثر این هواپیماها به سالهای دهه ۶۰ تعلق دارند.

براساس قرارداد خلع سلاح هواپیماهایی که به فروش نرسند، باید منهدم شوند.

سفر صد روزه سه کانادایی با کایاك آغاز شد

* چرچیل (کانادا) - خبرگزاری فرانسه: سه کانادایی با کایاك (نوعی قایق سبك) بندر «چرچیل» در خلیج «هادسن» را به امید رسیدن به شهر کوچك «توکتویاکتوك» در منتهی الیه شمال غربی بخش قاره ای کانادا ترك گفتند. در این سفر که یکصد روز به طول می انجامد، ۴۲۰۰ کیلومتر مسافت طی خواهد شد.

از آنجا که در این سفر روزانه ۴۲ کیلومتر از مسیر طی خواهد شد، «دان استارکل» (۵۹ ساله) فرد رفل (۵۵ ساله) و ویکتوریا جیسون (۴۶ ساله) امیدوارند در اولین گذر از مجمع الجزایر کانادا به کمك کایاك موفقیت حاصل کنند. این مسیر پرپیچ و خم، پوشیده از قطعات بزرگ یخ است و خرس های قطبی و فك های دریایی در آن به وفور یافت می شوند.

هنرپیشه تئاتر انگلیس درگذشت

لرد «برناردو مایلز» هنرپیشه کهنه کار و بنیانگذار تئاتر «مرمید» لندن روز جمعه گذشته در سن ۸۳ سالگی در خانه سالمندان درگذشت.

وی در بیش از یکصد بازی بعد از کار حرفه‌ای خود در سال ۱۹۳۰ که به عنوان دومین فرستاده شکسپیر در «ریچارد سوم» بود نقش ایفا کرده است.

گدازه های آتشفشان کوه «پیناتوبو» به پایگاه «کلارك» سرازیر شد

* اولنگاپو - خبرگزاری رویتر: سربازان آمریکائی که در پایگاه «کلارك» مستقر بودند با این فکر که کوه آتشفشان دیگر آنان را تهدید نمی کند، به این پایگاه بازگشته بودند، ولی روز شنبه با سرازیر شدن گدازه های آتشفشان «پیناتوبو» به این پایگاه، آنان دوباره آواره شدند. گدازه های این آتشفشان، باعث خشکی رودخانه و جمع شدن گل و لای در این منطقه شده است.

کوه آتشفشان «پیناتوبو» از جمعه گذشته فعالیت مجدد خود را آغاز کرده است.

دست نویس رمان «بیگانه» در حراج پاریس، یك میلیون فرانك معامله شد

* تهران - خبرگزاری جمهوری اسلامی: دست نویس رمان معروف «بیگانه» اثر نویسنده فرانسوی «آلبر کامو» برنده جایزه نوبل، روز شنبه در یك حراج در پاریس به قیمت یك میلیون فرانك به فروش رفت.

به گزارش خبرگزاری رویتر، فرانسوی ناشناسی این دستنویس را از اموال پروفسور «ژاك میلر» دوست کامو که این ۱۰۴ صفحه نوشته را به او هدیه داده بود، خرید.

کامو که درسال ۱۹۶۰ در سن ۴۷ سالگی در یك سانحه اتومبیل کشته شد، این رمان شبه سوررئالیستی را درباره مردی تنها نوشته که درسال ۱۹۴۰ مرتکب قتلی بی دلیل می شود.

وی در پشت جلد این دستنویس، چهار عنوان جایگزین برای رمانش نوشته تا اگر ناشران عنوانی را که نسل‌ها به دهها زبان خوانده‌اند رد کردند، از آنها استفاده شود.

این عنوانها عبارتند از «وقار»، «مرد خوشحال»، «مرد آزاد»، و «مردی همچون دیگران».

اداره پست آمریکا مراسلات مربوط به بحران خلیج فارس را منتشر می کند

* واشنگتن - خبرگزاری فرانسه: پست آمریکا از مردم این کشور خواست تا فتوکپی نامه ها و کارت پستال های ارسالی یا دریافتی را در طول مدت جنگ خلیج فارس برای چاپ در اختیار این اداره قرار بدهند.

انتونی فرانك، مسئول سرویس پستی آمریکا توضیح داد که در طول جنگ، آمریکایی ها هنر نوشتن یك نامه را باز یافتند. ما امیدواریم احساسات کشورمان در خلال جنگ را ضبط کرده و نمونه هایی از آن را منتشر کنیم.

یك بیمار مبتلا به ایدز ۸ مسافر مترو را با سرنگ آلوده مورد حمله قرار داد

* فرانکفورت - خبرگزاری فرانسه: دادگاه فرانکفورت اعلام کرد که یك مرد مبتلا به ایدز که با سرنگ مستعمل، ۸ سرنشین مترو را مورد حمله قرار داده بود به «ضرب و جرح خطرناك» متهم شده و بزودی مورد محاکمه قرار خواهد گرفت.

دادگاه اعلام کرده است که محاکمه وی احتمالاً طی تابستان انجام خواهد گرفت. یك منبع قضایی اعلام کرد که نتیجه آزمایشهای انجام شده روی افراد مورد حمله قرار گرفته تاکنون منفی بوده است.

اولین خلبان زن نیروی هوایی انگلیس

* لندن - خبرگزاری فرانسه: وزارت دفاع انگلیس اعلام کرد که خانم «جولیان گیبسن» ۲۹ ساله، گواهینامه خلبانی خود را از نیروی هوایی سلطنتی انگلیس گرفت. وی اولین زنی است که در این پست پذیرفته می شود.

جولیان به عنوان یك افسر مهندس در سال ۱۹۸۴ وارد نیروی هوایی شده است.

نیروی هوایی انگلیس که از ۷۳ سال پیش کار خود را آغاز کرده، از دوسال پیش تصمیم گرفته است زنان را نیز در اکیپ‌های خود بپذیرد.

دو رکعت عشق

«روح الله» پسر بچهٔ دوسالهٔ دوستم سیف الله، بعد از قطعنامه در منطقه بهمنشیر روبه بچه هایی که برای بازدید آمده بودند کرده بود و می گفت:

«اینجا بهمنشیر است. اون طرف می ره آبادان، عراقی ها آنجاها هستند. خرمشهر اون طرفه...»

یکبار در شش ماهگی پدرش او را به خط مقدم شلمچه آورده بود که ماجرای علی اصغر حسین(ع) را زنده کند که خدا چنین نخواسته بود. روح الله می گفت: «می خوام بزرگ بشم مثل امام بزنم تو دهن آمریکا» و من گریه ام گرفته بود.

سرپرست نهضت سوادآموزی کشور در شهرکرد:

مرحله دوم طرح سوادآموزی از اول مهرماه سال جاری در روستاهای سراسر کشور به اجرا درمی آید

شهرکرد ـ مرحله دوم اجرای طرح سوادآموزی از اول مهرماه سال جاری در روستاهای سراسر کشور به اجرا درخواهد آمد.

این مطلب را آقای وطنی سرپرست نهضت سوادآموزی کشور که به منظور شرکت در گردهمایی دوروزه شورای برنامه ریزی منطقه چهار که در شهرکرد آغاز شده است، به خبرنگار خبرگزاری جمهوری اسلامی اعلام کرد.

وی هدف از برگزاری گردهمایی شورای منطقه چهار متشکل از مسئولان نهضت سوادآموزی استانهای لرستان، یزد، اصفهان و چهارمحال و بختیاری را بحث و بررسی در زمینه اجرای مرحله دوم طرح سوادآموزی که از اول مهرماه در کشور اجرا می شود عنوان کرد.

آقای وطنی افزود: گردهمایی شوراهای سه منطقه دیگر کشور تا پایان خردادماه امسال تشکیل خواهد شد که نظرات بیست و چهار استان پس از جمع بندی در گردهمایی مسئولان استانهای کشور که در تیرماه سال جاری برگزار می شود، مورد بحث قرار می گیرد.

کارشناس اعزامی سازمان ملل از مناطق جنگزده استان باختران دیدن کرد

باختران: جان ایساك کارشناس اعزامی از سازمان ملل متحد طی دو روز دیدار خود از مناطق جنگزده استان باختران در جریان عمق خسارت وارده به شهرها و روستاهای این استان قرار گرفت.

به گزارش خبرگزاری جمهوری اسلامی، کارشناس ویژه سازمان ملل از آثار باقیمانده از جنگ تحمیلی و ویرانی های شهرهای خسروی، قصرشیرین، نفت شهر و سومار اقدام به تهیه گزارش مصور کرد.

بر پایه این گزارش، همچنین در این دیدار که مسئول ستاد بازسازی و نوسازی استان باختران و جمعی از مسئولان شرکت داشتند، کارشناس اعزامی سازمان ملل از خسارت وارده به پلها، اماکن مسکونی، تجاری، اداری، آموزشی، ورزشی، بهداشتی، درمانی تاسیسات زیربنایی و آثار تاریخی گزارشهایی برای ارائه به سازمان ملل تهیه کرد.

واحد اتوبوسرانی سنندج آغاز به کار کرد

سنندج ـ خبرنگار اطلاعات: به منظور تسریع در امر جابجایی شهروندان و کاهش بار ترافیکی شهرستان سنندج واحد اتوبوسرانی خط شهری این شهرستان راه اندازی شد.

گفتنی است که این واحد در حال حاضر با ۴ دستگاه اتوبوس فعالیت خود را آغاز کرده که در آینده نزدیك به ۱۰ دستگاه افزایش می یابد.

به تلافی جنایات اخیر این رژیم

مجاهدین مسلمان عراقی ۷۰۰ تن از نیروهای بعثی را به هلاکت رساندند

قم ـ خبرنگار اطلاعات: مجاهدین مسلمان عراقی به تلافی جنایات اخیر رژیم عراق در کشتار مردم بی دفاع این کشور، در یک حمله غافلگیرانه ۷۰۰ تن از نیروهای مزدور حکومت عراق در جنوب این کشور را به هلاکت رساندند.

گزارش خبرنگار ما به نقل از یکی از مسئولان بسیج مجلس اعلای انقلاب اسلامی عراق حاکی است، در جریان این حمله که طی دو روز گذشته انجام شد، صد تن از نیروهای بعثی اسیر و مقادیری سلاحهای سبك و سنگین به غنیمت گرفته شد.

پنجمین گردهمایی سراسری کارشناسان جنگلکاری در ارومیه آغاز به کار کرد

* ارومیه ـ پنجمین گردهمایی مشارکتهای مردمی در بخش جنگلکاری، تولید نهال و چوب کشور دیروز کار خود را در شهرستان ارومیه آغاز کرد.

به گزارش واحد مرکزی خبر، در این گردهمایی که با حضور مدیرکل دفتر فنی جنگلکاری و پارکهای کشور و تعدادی از متخصصین منابع طبیعی و کارشناسان جنگلکاری از سراسر کشور در سالن ساعی اداره کل منابع طبیعی استان آذربایجان غربی آغاز شد ابتدا مهندس اطهری مدیرکل منابع طبیعی استان برلزوم مشارکت مردم در امر حراست از منابع طبیعی و جنگلها تأکید کرد.

برگزاری اولین دوره آموزش مدیریت دولتی در کردستان

سنندج ـ خبرنگار اطلاعات: اولین دوره آموزش مدیریت پایه ویژه رؤسای ادارات و سرپرستان استان کردستان در سالجاری در محل دانشگاه کردستان گشایش یافت.

درمراسم آغاز این دورهٔ آموزشی سه ماهه، استاندار کردستان پیرامون اهمیت و لزوم تشکیل دوره های آموزش مدیریت دولتی گفت: بهره برداری از امکانات بالقوه استان کردستان نیازمند تربیت نیروی انسانی متخصص است و تنها دراین صورت می توان به بهره دهی سیاست محرومیت زدایی در این منطقه امیدوار بود.

وی همچنین گفت: درحال حاضر به غیر از آموزش و پرورش، ۶۷۰ پست کارشناسی خالی مانده است.

در ادامه این مراسم آقای امینی معاون اداری ـ مالی و برنامه ریزی استان کردستان در گفتگویی با خبرنگار ما، تشکیل دوره های کاردانی واداری و تشکیل دوره کاردانی مدنی کشوری ویژه استانداری و فرمانداری و تشکیل چهار دوره مدیریت پایه برای آموزش مسئولان و کارمندان ادارات استان کردستان را از برنامه های مرکز آموزش مدیریت دولتی طی ششماههٔ اول سال جاری ذکر کرد و گفت: این دوره های کوتاه مدت و میان مدت در ششماه دوم سالجاری نیز ادامه خواهد یافت.

باسخنان وزیر صنایع

دومین سمینار یافته های پژوهشی مراکز تحقیقات صنعتی غیردولتی آغاز به کار کرد

*در تمام واحدهایی که دارای بیش از ۲۵۰ نفر کارکن هستند مرکز تحقیق و توسعه ایجاد خواهد شد

* سرویس اقتصادی: دومین سمینار یافته های پژوهشی مراکز تحقیقات صنعتی غیردولتی صبح امروز با سخنان مهندس نعمت زاده وزیر صنایع درمحل هتل آزادی تهران گشایش یافت.

آقای نعمت زاده با ارائه تحلیل جامعی از اهمیت نقش تحقیقات در پیشبرد و توسعه کشورهای در حال رشد گفت: مراکز تحقیقات صنعتی غیردولتی یکی از ثمرات انقلاب اسلامی است که نمونه ای از طرز تلقی کارگروهی در امر پژوهش صنعتی می باشد.

وی افزود: در حال حاضر بیش از ۱۲۸ موافقت اصولی تحقیقاتی از سوی وزارت صنایع صادر شده است. در این رابطه ۳۶ مرکز موفق به اخذ پروانه تحقیق شده و با ۳۸۷ نفر محقق و متخصص شاغل در این مراکز توانسته اند تاکنون ۳۵۰ پروژه تحقیقات صنعتی کاربردی و خدمات مهندسی را ارائه کنند. همچنین توانسته اند با عملکرد خود فعالیت پژوهشی را نیز در عرصه تجارت ارائه کنند.

وی تاکید کرد: این مراکز باید در زمینه تحقیقات صنعتی کاربردی با توجه به اولویتهای جامعه فعالیت کنند و امر تحقیقات توسعه ای به عهده صاحبان صنایع و از طریق تشکیلات جوار کارخانه ها انجام گیرد.

آقای نعمت زاده یادآور شد که تا پایان برنامه اول توسعه ۱۸۰ واحد تحقیق و توسعه از طریق دولت و با پشتیبانی ارزی ـ ریالی، الگوسازی شده و در تمام واحدهای دارای بیش از ۲۵۰ نفر کارکن تسری خواهد یافت.

وی اضافه کرد: براساس خط مشی درنظر گرفته شده واحدهای تحقیق و توسعه موظف هستند مراحل تطبیق، اصلاح و نوآوری را در تکنولوژی موجود انجام داده و در بعضی از رشته ها که از تجربه بالائی در کشور برخوردارند نظیر صنایع قند، نساجی، چرم، سرامیك و سیمان بتوانند به مرحله خلق تکنولوژی نائل آیند.

وزیر صنایع در بخش دیگری از سخنان خود اظهار داشت: در راستای اهداف برنامه ۵ ساله نسبت به تجهیز مراکز تحقیقات صنعتی غیردولتی با تخصیص ارز و ارائه تسهیلات برای شرکت در سمینارها و نمایشگاههای بین المللی و سایر پشتیبانی های لازم، اقدام شده است و خواهد شد.

وی در بخش پایانی سخنان خود از سیستم بانکی کشور خواست تا در ارائه تسهیلات به دانشمندان و پژوهشگران مراکز تحقیقاتی مجاز همت بیشتری کرده و با اختیاراتی که دارند نیازهای مالی آنها را مرتفع نمایند.

وی همچنین از وزارت مسکن و شهرسازی درخواست کرد که در جهت تخصیص زمین مناسب در شهرهای بزرگ و متوسط برای ایجاد پارکهای تحقیقاتی مناسب همکاری لازم را معمول دارند.

توسط حوزه هنری سازمان تبلیغات اسلامی

موفقیت های بین المللی دو فیلم دستفروش و مهاجر اعلام شد

* سرویس فرهنگی ـ هنری: فیلم های دستفروش و مهاجر از تولیدات حوزه هنری سازمان تبلیغات اسلامی، به ترتیب، تاکنون در ۲۱ و ۵ جشنواره بین المللی فیلم شرکت کرده اند.

روابط عمومی حوزه هنری سازمان تبلیغات اسلامی با اعلام مطلب فوق، افزود: فیلم دستفروش ساخته محسن مخملباف و فیلم مهاجر یکی از جدیدترین فیلم های حوزه است که توسط ابراهیم حاتمی کیا کارگردانی شده است.

شایان ذکر است که فیلم دستفروش درپنجمین جشنواره بین المللی فیلم فجر تهران مورد تحسین صاحبنظران، کارشناسان و علاقمندان به سینما قرار گرفت و فیلم مهاجر نیز در هشتمین جشنواره بین المللی فیلم فجر برنده پنج جایزه سیمرغ بلورین بهترین جلوه های ویژه، سیمرغ بلورین بهترین صداگذاری، سیمرغ بلورین بهترین موسیقی متن، دیپلم افتخار برای فیلمنامه به خاطر ارزشهای ویژه و جایزه سیمرغ بلورین به عنوان بهترین فیلم شد.

دستفروش تاکنون در جشنواره های بین المللی تهران، لندن، هنگ کنگ، نیویورك، پورتلند، گوتبرگ، ریورتاون، سیاتل، تایپه، سان پائولو، وان کوور، تورنتو، سینمای اتوپیا، دانشکده «UCLA» آمریکا، پیزارو، سه قاره نانت، تاجیکستان، استرالیا، استانبول، سینماتك بانرآلمان، اتریش و مهاجر نیز در جشنواره های بین المللی تهران، وین، ریورتاون، هوستون و شوروی شرکت کرده است.

مهلت ثبت نام و تاریخ آزمون دوره های کارشناسی ناپیوسته فنی و حرفه ای اعلام شد

* سرویس فرهنگی ـ هنری تاریخ آزمون و مهلت ثبت نام برای دوره های کارشناسی ناپیوسته فنی و حرفه ای اعلام شد. روابط عمومی وزارت آموزش و پرورش، به نقل از معاونت آموزش فنی و حرفه ای این وزارتخانه، اعلام کرد که درسال جاری، از طریق آزمون ورودی، در چهارده رشته تحصیلی برای دوره کارشناسی ناپیوسته دانشجو می پذیرد، فارغ التحصیلان آموزشکده های فنی و حرفه ای (اعم از معلمی و آزاد) فرصت دارند که مدارك خود را حداکثر تا دهم تیرماه ارسال کرده و در آزمون سوم مردادماه سال جاری، شرکت کنند.

داوطلبان باید برای کسب اطلاعات بیشتر، به معاونت فنی ادارات کل آموزش و پرورش مربوطه مراجعه کنند.

ده میلیون دلار ارز برای تأمین مواد اولیه ۳۵ قلم دارو اختصاص یافت

مشهد ـ ده میلیون دلار ارز در سال جاری برای تأمین مواد اولیه ساخت ۳۵ قلم دارو در واحد صنایع داروسازی کیمیداروی تهران، اختصاص یافت.

این مطلب را دکتر محتسبی رئیس هیأت مدیره این واحد در گفتگویی با خبرنگار خبرگزاری جمهوری اسلامی در مشهد، اعلام کرد.

وی گفت: با اختصاص اعتبار ارزی، تعهد امسال این واحد شامل: بیست و یك میلیون عدد کپسول، چهار میلیون عدد قطره خوراکی، یك میلیون و ۷۰۰ هزار شیشه شربت دارو، ۹۲۰ میلیون دراژه قرص خواهد بود.

وی افزود: با ۱/۵ میلیارد ریال اعتبار و سه میلیون دلار اعتبار ارزی، پروژه ایجاد آزمایشگاه تحقیقات علوم دارویی کشور طی تیر ماه سال جاری در کارخانه صنایع داروسازی کیمیدارو آغاز می شود.

وی در ادامه این گفتگو اظهار داشت: دستگاه اتوماتیك شربت پرکنی که قادر است روزانه ۹ هزار شیشه شربت دارویی را بدون دخالت دست پر و بسته بندی کند، توسط متخصصان فنی این کارخانه ساخته شده است.

برگزاری اجلاس کمیتهٔ انرژی «اکو» درتهران

سرویس اقتصادی: اولین اجلاس کمیته انرژی تازه تأسیس «اکو» پس فردا برای بحث و قطعی کردن برنامه های آتی همکاری میان کشورهای عضو در زمینهٔ انرژی از روز ۲۸ تا سی ام خرداد ماه در تهران برگزار خواهد شد.

به گزارش دبیرخانه اکو (سازمان همکاری اقتصادی)، شورای وزیران این سازمان مدتی قبل چارچوب فعالیتهای کمیتهٔ انرژی را تصویب کرده بود که شامل پروژه های همکاری در زمینه کلی انرژی و بخشهای فرعی آن و خدمات مشورتی و آموزشی می شود.

اجلاس اتی کمیته انرژی ریز زمینه های همکاری را مورد بحث قرار داده و قطعی خواهد کرد.

تشکیل کلاس خوشنویسی، نقاشی و طراحی در کتابخانه پارك شهر

* سرویس فرهنگی ـ هنری: نظر به نقش قاطعی که آموزش هنر در تشکیل شخصیت، منش و اندیشه نوباوگان دارد، کتابخانه مرکزی «پارك شهر» درجهت همگامی با اهداف برشمرده، در نظر دارد دوره هایی درزمینه آموزش خوشنویسی، نقاشی و طراحی، به صورت رایگان برگزار کند.

این دوره ها از تاریخ ۷۰/۴/۸ آغاز خواهد شد. علاقمندان می توانند برای کسب اطلاعات بیشتر به کتابخانه مرکزی پارك شهر مراجعه کنند.

حجاج آلبانی برای اولین بار پس از ۲۳ سال عازم مکه می شوند

تهران ـ خبرگزاری جمهوری اسلامی:

گروهی از مسلمانان آلبانی فردا (دوشنبه) برای اولین بار پس از ۲۳ سال عازم سفر حج شدند.

بگزارش خبرگزاری تانیوگ از «تیرانا» حاج حافظ صبری کوچی رئیس جامعه اسلامی آلبانی به خبرنگاران گفت: ۱۹۰ زایر به مکه خواهند رفت.

اکثریت جمعیت ۳ میلیونی آلبانی مسلمان هستند. در سال ۱۹۶۷ مذهب در این کشور کمونیستی اروپا رسماً ممنوع شد، ولی مقامات آلبانی امسال برگزاری مراسم مذهبی را آزاد کردند.

دومین دوره مسابقات فوتبال جام آزادگان هفته آینده آغاز می شود

* سرویس ورزشی: دومین دوره مسابقات فوتبال قهرمانی باشگاههای ایران تحت عنوان (جام آزادگان) از روز یکشنبه هفته آینده که مصادف با عید سعید قربان است، با برگزاری ۶ دیدار در شهرهای مختلف کشورمان آغاز خواهد شد.

بنابه گزارش روابط عمومی فدراسیون فوتبال، در این دوره از رقابتها ۱۲ تیم از برگزیدگان استانهای مختلف کشور به صورت رفت و برگشت با یکدیگر مقابله خواهند کرد.

همین گزارش حاکی است، برنامه کامل هفته های اول و دوم این رقابتها به شرح زیر است:

* هفته اول:

* یکشنبه ۷۰/۴/۲ ـ ورزشگاه آزادی تهران، ساعت ۱۶: پیروزی تهران ـ ابومسلم مشهد و ساعت ۱۸: استقلال تهران ـ استقلال اهواز، ساعت ۱۶: جنوب اهواز کمای شیراز در اهواز، ساعت ۱۶: تراکتور سازی تبریز ـ استقلال رشت در تبریز، ساعت ۱۶: سپاهان اصفهان ـ پاس تهران در اصفهان، ساعت ۱۶: ملوان بندر انزلی ـ نساجی مازندران در بندر انزلی،

* هفته دوم:

* پنجشنبه ۷۰/۴/۶ ـ ساعت ۱۶: ملوان بندر انزلی ـ ابومسلم مشهد در بندر انزلی، جمعه ۷۰/۴/۷، ورزشگاه آزادی تهران ساعت ۱۶: استقلال تهران ـ پاس تهران، جمعه ۷۰/۴/۷، ساعت ۱۶: استقلال رشت ـ سپاهان اصفهان در رشت، جمعه ۷۰/۴/۷، ساعت ۱۶: تراکتور سازی تبریز ـ جنوب اهواز در تبریز، جمعه ۷۰/۴/۷ ساعت ۱۶: استقلال اهواز ـ پیروزی تهران در اهواز

* سئول: «گراهام آرنولد» از استرالیا که بر روی زمین افتاده است، سعی دارد توپ را از میان پاهای «کیم جوسونگ» مهاجم کره جنوبی دفع کند. کره جنوبی در این مسابقه که در مرحله نیمه نهایی جام ریاست جمهوری این کشور انجام شد، موفق شد در ضربات پنالتی بر حریف خود غلبه کند و به مرحله نهایی بازیها راه یابد. تیم فوتبال مصر نیز با پیروزی ۲ بر یك بر تیم ب شوروی، به عنوان حریف تیم کره جنوبی در دیدار پایانی شناخته شد.

عکس ماهواره ای خبرگزاری فرانسه

روز سه شنبه (پس فردا) در ورزشگاه آزادی:

تیم های فوتبال استقلال و پیروزی تهران به مصاف مرصاد شیراز و بانك استان باختران می روند

*محرومیت ۴ بازیکن از مسابقات فوتبال باشگاههای تهران و جام حذفی ایران

* سرویس ورزشی: دو تیم فوتبال استقلال و پیروزی تهران روز سه شنبه ۲۸ خرداد ماه (پس فردا) به ترتیب برابر حریفان خود مرصاد شیراز و بانك استان باختران قرار می گیرند.

این مطلب را مسئول اجرائیات مسابقات فدراسیون فوتبال در گفتگویی با خبرنگار ما، بیان کرد و گفت: تیم های فوتبال استقلال و پیروزی تهران در مرحله دوم رفت مسابقات جام حذفی باشگاه های ایران (حماسه آزادی خرمشهر) روز سه شنبه ۲۸ خرداد ماه جاری برابر حریفان خود به میدان می روند.

وی افزود: تیم های استقلال تهران و مرصاد شیراز در ساعت ۱۶ و پیروزی تهران با بانك استان باختران در ساعت ۱۸ روز سه شنبه (پس فردا) در ورزشگاه آزادی دیدار خواهند داشت.

وی افزود: در چارچوب همین رقابتها تیم های ماشین سازی تبریز با رخسار یزد در ساعت ۱۷ روز جمعه ۳۱ خرداد ماه جاری در ورزشگاه تبریز به مصاف هم می روند.

وی در پایان افزود: از سوی کمیته انضباطی فدراسیون فوتبال ایران چهار بازیکن به لحاظ رفتار ناشایست در جریان مسابقات فوتبال باشگاههای تهران و جام حذفی کشور به شرح زیر محروم شدند.

احمدرضا عابدزاده دروازه بان استقلال از ۲ بازی باشگاهی تهران، ایوب سلیمی مقدم مهاجم وحدت از یك بازی باشگاهی تهران، مرتضی کرمانی مقام و محسن آشوری بازیکنان پیروزی هر کدام به ترتیب از یك و ۲ بازی در جام باشگاههای ایران محروم شدند.

اخبار کوتاه ورزشی از گوشه و کنار جهان

* بیست و هفتمین دوره مسابقات بسکتبال قهرمانی مردان اروپا از هفته آینده با حضور تیم های ملی هشت کشور در شهر رم پایتخت ایتالیا آغاز می شود. در این دوره از مسابقات، تیم های بسکتبال یوگسلاوی، اسپانیا، بلغارستان، لهستان، یونان، ایتالیا، فرانسه و چك واسلواکی در دو گروه ۴ تیمی با یکدیگر به رقابت می پردازند.

* مسابقات فوتبال قهرمانی جوانان جهان با شرکت ۱۶ تیم در پرتغال آغاز شد و در دیدار افتتاحیه، تیم میزبان با دو گل ایرلند را شکست داد. این مسابقات ۹ تیر ماه به پایان می رسد.

* در جریان مسابقات دوومیدانی قهرمانی آمریکا که در شهر «نیویورك» جریان دارد، رکورد دو ۱۰۰ متر جهان به میزان دوصدم ثانیه بهبود یافت. در این مسابقات، «لروی بورل» دونده سیاهپوست آمریکایی، مسافت صد متر را در زمان ۹ ثانیه و ۹ دهم ثانیه دوید و رکورد جهان را شکست.

* در پایان دو مرحله هیجدهم و نوزدهم مسابقات دوچرخه سواری دور ایتالیا، «فرانکو چیوکیولی» از کشور میزبان با زمان ۹۴ ساعت و یك دقیقه و ۳۸ ثانیه، همچنان در صدر جدول رده بندی قرار دارد و دو هموطن وی به نام های «چیاپوچی» و «نوللی» مکانهای بعدی را به خود اختصاص داده اند.

* در ادامه مسابقات والیبال سراسری مردان جهان (لیگ جهانی) تیم های ایتالیا و شوروی حریفان خود را شکست دادند. تیم شوروی با نتیجه ۳ بر صفر براحتی از سد تیم آمریکا گذشت و تیم ایتالیا نیز با همین نتیجه کره جنوبی را شکست داد.

* چهل و چهارمین دوره مسابقات شمشیربازی قهرمانی مردان و زنان جهان در شهر «بوداپست» مجارستان آغاز شد و طی دو روز اول، قهرمانان رشته فلوره برگزیده شدند. در فلوره زنان، «جیووانی تریلینی»، از ایتالیا به مدال طلا دست یافت و در فلوره مردان، مدال طلا به «وایسنبورن» از آلمان رسید.

* دیدار نهایی مسابقات فوتبال چهارجانبه سوئد امشب میان تیم های شوروی و ایتالیا در استکهلم برگزار خواهد شد. تیم های شوروی و ایتالیا در مرحله نیمه نهایی، با پیروزی بر تیم های سوئد و دانمارك به مسابقه فینال راه یافتند.

* تیم «کایزرزلاترن» عنوان قهرمانی رقابت های این فصل باشگاههای آلمان را به خود اختصاص داد. دیروز در هفته پایانی این رقابت ها، بازیکنان «کایزرزلاترن» موفق شدند حریف خود «اف.ث.کلن» را با نتیجه ۶ بر ۲ شکست داده و با کسب ۴۸ امتیاز برسکوی نخست قرار گیرند. تیم های بایرمونیخ و وردبرمن نیز در مقام های دوم و سوم این رقابت ها قرار گرفتند.

دیدارهای دیروز فوتبال باشگاههای دسته دوم تهران با نتایج مساوی پایان یافت

* سرویس ورزشی: دیدار تیم های سازمان گوشت با ملوان و سازمان اتکاء با عقاب در آغاز هفته اول رقابتهای فوتبال دسته دوم باشگاههای تهران به نتیجه مساوی انجامید.

براساس گزارش خبرنگار ما: عصر دیروز دو دیدار از هفته اول مسابقات فوتبال دسته دوم باشگاههای تهران (یادواره مرحوم امیر عراقی) در زمین شماره ۲ ورزشگاه شهید شیرودی برگزار شد که هر دو دیدار، با نتیجه مساوی به پایان رسید.

براساس این گزارش ابتداء دو تیم سازمان گوشت و ملوان به نتیجه مساوی صفر بر صفر قناعت کردند.

سپس تیم های سازمان اتکاء و عقاب با نتیجه پرگل ۳ بر ۳ به کار خود خاتمه دادند. گلهای این مسابقه را قاسم رحیمی (۲ گل) و حسن کاشانی برای تیم سازمان اتکاء و رضا عقابی (۲ گل) و سعید تهرانی نژاد برای تیم عقاب به ثمر رساندند. نیمه اول این مسابقه با نتیجه ۳ بر صفر به سود سازمان اتکاء خاتمه یافته بود.

* برنامه بازیهای فردا (دوشنبه):

* دوشنبه ۷۰/۳/۲۷ (فردا) ـ زمین شماره ۲ ورزشگاه شهید شیرودی، ساعت ۱۶: مؤسسه شیمیایی رازی ـ فتح و ساعت ۱۸: تکاور ـ سایپا

دومین جشنواره فرهنگی و ورزشی جانبازان و معلولان ۳۱ شهریور ماه در تهران برگزار می شود

* سرویس ورزشی: دومین جشنواره فرهنگی ـ ورزشی جانبازان و معلولان روز سی و یکم شهریورماه در تهران برگزار می شود.

بر اساس این گزارش، در این جشنواره که از هر استان ۸۰ ورزشکار و در مجموع بیش از ۲ هزار نفر از جانبازان انقلاب اسلامی سراسر کشور از روز یکشنبه ۳۱ شهریور به رقابت خواهند پرداخت.

همین گزارش حاکی است، دومین جشنواره فرهنگی ـ ورزشی جانبازان انقلاب اسلامی در رشته های دوومیدانی، بسکتبال، وزنه برداری، تنیس روی میز و شنا در مجموعه ورزشی شهید شیرودی تهران برگزار خواهد شد.

۲ تن از شرکت کنندگان در سمینار بین المللی کنترل کیفیت از واحدهای صنعتی آذربایجان شرقی دیدن کردند

تبریز ـ خبرنگار اطلاعات:

آقای دکتر انور الطویل رئیس کمیته توسعه سازمان بین المللی استاندارد (ایزو) به همراه آقای مصطفی آکیول نماینده استاندارد کشور ترکیه پس از خاتمه سمینار بین المللی کنترل کیفیت در رشت جمعه شب گذشته وارد تبریز شد و مورد استقبال مسئولان اداره کل استاندارد و تحقیقات صنعتی آذربایجان شرقی قرار گرفت.

این دو میهمان خارجی روز گذشته از کارخانجات تراکتورسازی ایران، موتورسازان، تراکتورسازی تبریز، مرکز تحقیقات صنایع سنگین، بلبرینگ سازی ایران و واحد تولید شکلات سازی آیگین دیدن کردند.

در دیدار از کارخانجات تراکتورسازی ایران آقای اسماعیلی مسئول روابط عمومی این کارخانه گفت: هم اکنون ۷۳ درصد قطعات تراکتور مسی فرگسن در این کارخانه تولید و مابقی آن از دیگر کارخانجات داخلی و خارجی تامین می شود.

زمان و محل برگزاری مرحله نهایی ششمین دوره مسابقات فرهنگی ـ هنری دانش آموزان کشور اعلام شد

* سرویس فرهنگی ـ هنری: زمان و محل برگزاری مرحله نهایی ششمین دوره مسابقات فرهنگی ـ هنری دانش آموزان سراسر کشور اعلام شد.

به گزارش معاونت پرورشی وزارت آموزش و پرورش، این مسابقات که «یادواره آزادگان» نام گرفته است، در ۸ رشته کتابخوانی، شعر و قصه، سرود، تئاتر، هنرهای دستی، هنرهای تجسمی، قرآن و نهج البلاغه در فاصله زمانی نهم تیر الی ۲۹ مردادماه در شهرهای رامسر، نیشابور، اصفهان و کرمان برگزار می شود.

بررسی مسایل و مشکلات شهرستان کرج

رجایی شهر ـ خبرنگار اطلاعات: مسائل و مشکلات گوناگون شهرستان کرج طی نشستی با حضور دکتر زالی نماینده مردم کرج در مجلس شورای اسلامی، فرماندار و بخشدار کرج در محل مسجد جامع رجایی شهر مورد بررسی قرار گرفت.

در این نشست که مسئول اداره برق این شهرستان، رئیس آموزش و پرورش بخش ۳ کرج و جمعی از مسئولان و اهالی منطقه حضور داشتند، ابتدا حجت الاسلام رضایی محلاتی رئیس عقیدتی ـ سیاسی نیروی انتظامی شهرستان کرج مطالبی بیان کرد.

در ادامه جلسه دکتر زالی نماینده مردم کرج در مجلس شورای اسلامی به تشریح مسایل و تنگناهای موجود در این شهرستان پرداخت

کودکان کشورمان، ۴ مدال طلا و نقره ششمین نمایشگاه «بی ینال» جهانی هنر کودکان را در ژاپن تصاحب کردند

* سرویس هنری: ۴ نفر از اعضای مراکز فرهنگی ـ هنری کانون پرورش فکری کودکان و نوجوانان، برنده یك مدال طلا و ۳ مدال نقره در ششمین نمایشگاه بی ینال جهانی هنر کودکان در «کان گاوا»ی ژاپن شدند.

روابط عمومی کانون پرورش فکری کودکان و نوجوانان، با اعلام این مطلب، افزود: در این نمایشگاه که فروردین ماه امسال در «یوکوهاما» برگزار شد، جمعاً ۴۰ هزار نقاش از سراسر جهان شرکت داده شد که هریك نشانگر نحوه زندگی، طبیعت، بازی و تفریح و جشنهای منطقه خاصی بود، این نقاشیها، همچنین نشان دهنده همبستگی جهانی و تفاهم بین المللی کودکان، بدون اشاره به ملیت های مختلف آنها بود.

در این نمایشگاه، سیده صدراقهاری برنده دیپلم افتخار (مدال طلا) و آرش معتمدی محمدیان، شقایق شبستری و وینا فرامرزی از کشورمان، برنده دیپلم افتخار (مدال نقره) شدند.

دیدار رئیس مرکز تاریخ، هنر و فرهنگ سازمان کنفرانس اسلامی از اصفهان

اصفهان ـ آقای اکمل الدین احسان اوغلو رئیس مرکز تاریخ، هنر و فرهنگ سازمان کنفرانس اسلامی که به اتفاق همراهان به ایران آمده است، روز پنجشنبه گذشته وارد اصفهان شد و ضمن دیدار از آثار تاریخی ـ فرهنگی و اسلامی شهر اصفهان با معاونت برنامه ریزی استانداری استان نیز دیدار و گفتگو کرد.

شهید نظر میکند به وجه الله

خدایا شهادت در راه تو چه شیرین است
سومین سالگرد: شهیدسرباز وظیفه غلامرضاطاهری خضری
بیاد دائی شهیدش سربازوظیفه داریوش خضری
اشك از دیده برون ریزد و دل غمگین است
بارالها مددی کن که چه غم سنگین است
غلامرضا و داریوش ما رفتند از این دنیای دنی
آخر ای چرخ فلك كارتو پس رنگین است

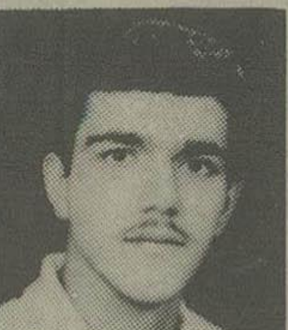
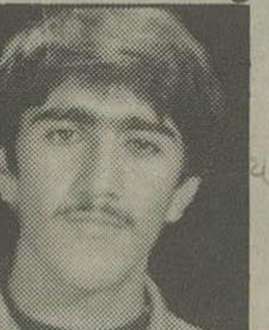

روح و روان مادر: خوشکل جان‌مادر: غلامرضا مادر: سه سال است خنده هایت را نمی بینم لباسهات را نمی شویم جایت را نمی اندازم ولی جای خالی تو را در خانه‌محقرت با عکسهای زیبا و پوشیده از لباسهای قشنگ نظامی در کنار دائی‌ات داریوش آذین نمودم و بیاد و خاطرات شما زندگی میکنم
به همین خاطر روز دوشنبه مورخه ۷۰/۳/۲۷ ساعت ۲ الی ۷ بعدازظهر در همین خانه رنگین به عکسهایت و محل بدنیا آمدنت نازی آباد خ شهیدرجائی خ شهید غلامرضا طاهری پلاك ۲۵ با دوستان و فامیل گردهم آمده تا یادتان را گرامی بداریم.
مادر و خانواده دو شهید

مجالس ترحیم

انالله و اناالیه راجعون
بمناسبت رحلت همکار عزیزمان مرحوم مسعود شاه حسینی که همراه پدر گرامی و فرزند دلبندشان در یك حادثه رانندگی جان به جان آفرین تسلیم نمود مجلس ترحیم (مردانه) روز دوشنبه مورخه ۷۰/۳/۲۷ از ساعت ۱۶ الی ۱۸ در مسجد شفا واقع در خیابان ولی عصر پائین تر از سه راه شهید بهشتی پشت اداره مخابرات منعقد می باشد.
حضور کلیه سروران گرامی باعث شادی روح آنمرحوم و تسلی و خاطر بازماندگان خواهد بود.
سازمان حسابرسی

بازگشت همه بسوی خداست
با اندوه فراوان درگذشت ناگهانی مرحومه مغفوره صدیقه الملوك شهلائی را به اطلاع دوستان و آشنایان می رساند. مجلس ختم آن عزیز ازدست رفته در روزدوشنبه ۷۰/۳/۲۷ از ساعت ۵ الی ۷ بعدازظهر در مسجد طالقانی واقع در خیابان پیراسته (مقدس اردبیلی) برگزار می گردد.
خانواده های: شهلائی - شهلائی فر - پولکی - پرندیان - آهی - دولتشاهی - شاه بختی - ریاضی - علی - ارفعیان - کامیاب - بشیری

بازگشت همه بسوی خداست
با نهایت تاسف و تاثر درگذشت شادروان بانو عزت برادران قاسمی (رستمی) را باطلاع بستگان، دوستان و آشنایان محترم میرساند مجلس یادبود و بزرگداشت (زنانه و مردانه) آن فقیده سعیده از ساعت ۴ تا ۶ بعدازظهر روز سه شنبه ۲۸ خردادماه در دارالتبلیغ حضرت امیرالمومنین (ع) (خانقاه صفی علیشاه) منعقد میگردد.
خانواده های سوگوار: رستمی - برادران قاسمی - ابوطالب - راحت زاد - فرهادپور - راعی - علاپور - صدیق - تنکابنی فقیه - پرهیزکار - نیك نژاد - عسگری - آذربانی - صابری نیاکی - نوذری - ویلامهر - پیرعلی - احمدی - توتونچی - سلمان - زردوزیان - تسلیمی - خرازی - ثقفی - منظمی - مفتاحی - رفیعی - برومند - شفیعی - ندیمی - کیان زاد - ساسانی - شمس - عبدالحسینی - ورزگر - ورزگاه - عظیمی - نیلی - لطیف پور - کردبچه - رمضانی - شریفی - آهن نورد - فهیمی - نصیرزاده مطلق - شمیرانی - جامع - پورجم مقدم - صدری - شاهین - سبزواری - فرکیش - والی - عیسی زاده - شیك و سایر خانواده های وابسته

بازگشت همه بسوی اوست
بااندوهی فراوان درگذشت مرحوم احمد شیخ محبوبی را باطلاع بستگان ودوستان میرساند مجلس ترحیم آنمرحوم درمسجدالرضا واقع درخیابان آپادانا خیابان نیلوفر ازساعت ۴ الی ۶ بعدازظهر دوشنبه ۲۷ خرداد منعقد میباشد.
خانواده های: شیخ محبوبی - گودرزی - مژده بخش - میرعباسی - جنتی - قربانعلی نژاد - برمایون - مقدم - رفیع نیا - پاشا

انالله و اناالیه راجعون
با نهایت تأثر و تأسف و با قلبی آکنده از اندوه درگذشت فرزند عزیزمان جوان ناکام تیمور پورپاك کارمند عالی رتبه سابق بیمه مرکزی ایران را در کشور نروژ باطلاع دوستان و بستگان میرسانیم مجلس یادبود آن عزیز از دست رفته روزدوشنبه ۷۰/۳/۲۷ ساعت ۵ تا ۸ بعدازظهر در خیابان دکتر شریعتی ایستگاه رضائیه کوچه شهید برادران واعظی (اسدی سابق) بعد از ورزشگاه کوچه بام بن بست اول پلاك ۸ برگزار خواهد شد.
خانواده های پورپاك - تیمور تاش - خاوری - نواب - بهره مند - سمسارزاده - کرجی - جاهد مطلق - قهرمان - دکتر ایزدپناه - مهندس فرنیا - دکتر طباطبائی - دکتر مجتهدزاده - شجاع نیا - مهدوی - خلوتی - سرآمد

با نهایت تاثر و تأسف درگذشت مرحومه مغفوره حاجیه خانم زرین تاج پسیان را در بجنورد به اطلاع دوستان و آشنایان میرساند
محمود - اشرف - افتخار - و منیره فرزندان آن مرحومه و خانواده های پسیان - مشکینی - صاحبی - گرایلی و کردستانی

بازگشت همه بسوی اوست
شمع وجود انسانی گرانمایه ناباورانه بخاموشی گرائید. مردی فرزانه و والا از تبار فضیلت که در فراز و نشیب روزگاران یاورمان بود و تجلی محبت و اخلاقش مسیر زندگیمان را روشن میکرد.
با دلی پر درد و دیدگانی اشکبار درگذشت جانگداز شادروان حسین فرشید را بآگاهی دوستان و آشنایان میرساند بهمین مناسبت در مراسم یادبود (زنانه و مردانه) که از ساعت ۶ تا ۷/۵ بعدازظهر روز دوشنبه ۷۰/۳/۲۷ در دارالتبلیغ حضرت امیرالمؤمنین(ع) (خانقاه صفی علیشاه) بسوگ می نشینیم.
حضور عزیزان همدل و غمگسار آرام‌بخش دلهای دردمندمان خواهد بود.
خاندان: فرشید - ممتحن و خانواده های وابسته

اوست پایدار
با اندوهی عظیم درگذشت ناگهانی و جانگداز دوست ارجمندمان مرحوم حسین فرشید را بخانواده محترم فرشید و سایر بستگان تسلیت عرض نموده جهت شادی روح آنمرحوم و همدردی با بازماندگانش روز دوشنبه ۷۰/۳/۲۷ ساعت ۶ تا ۷/۵ عصر در دارالتبلیغ حضرت امیرالمؤمنین(ع) (خانقاه صفی علیشاه) بسوگ خواهیم نشست.
دوستان آنمرحوم: محمدعلی آموزگار - اکبرشاهیان - مصطفی شکوفنده - ابوالفضل رویانی - پرویز نوابی زند - فضلعلی مویدی زاده

با نهایت تأسف و تأثر درگذشت مرحوم حسین فرشید عمومی گرانقدر همکار عزیزمان آقای مهندس فرشید را باطلاع میرساند. ضمن عرض تسلیت به بازماندگان آنمرحوم در مجلس یادبودی که از ساعت ۶تا۷/۵ عصر روز دوشنبه ۷۰/۳/۲۷ در دارالتبلیغ حضرت امیرالمؤمنین(ع) (خانقاه صفی علیشاه) برگزار میگردد شرکت میکنیم.
مدیریت و کارکنان گروه صنعتی برنز

همه از اوئیم و به سوی او باز می گردیم
دولت جاوید یافت هر که نکو نام زیست
کز عقبش ذکر خیر زنده کند نام را

با نهایت تأسف و تأثر درگذشت شادروان مرحوم علی اکبر قاضی زاده را به اطلاع دوستان و آشنایان می رساند مجلس ترحیم زنانه و مردانه آن مرحوم روز سه‌شنبه مورخ ۲۸ خرداد ماه از ساعت ۳ الی ۵ بعدازظهر در مسجد گیاهی واقع در پل تجریش ابتدای خیابان سعدآباد برگزار می گردد. ضمناً مراسم شب هفت آن فقید سعید روز جمعه مورخ ۳۱ خرداد ماه از ساعت ۵ الی ۷ بعدازظهر در مسجد فوق برگزار می گردد. شرکت در این مراسم باعث خوشنودی روح آن مرحوم و تسلی خاطر بازماندگان خواهد شد.
از طرف خانواده های - قاضی زاده - سهرابی - صفاری - طلائی - بهنام - عارفی - رنجبر - باب الحوائجی - شقاقی - مهدیان - ترابی - هاشمی - خازنی - ترکمانلو - لطیفی - تجلی - طاهری - دکتر سیف متحدجو و کلیه خانواده های وابسته

بازگشت همه بسوی اوست
آنکس که مرا روح وروان بود پدربود
آنکس که مرا فخر زمان بود پدربود
افسوس که رفت ازسرم آن سایه رحمت
آنکس که مرامونس جان بود پدر بود

بانهایت تاسف وتاثر درگذشت مرحوم مغفور شادروان نصرت الله قاسم بیگلواهری بزرگ خاندان قاسم بیگلواهری را باطلاع کلیه دوستان و آشنایان محترم میرساند
بهمین مناسبت مجلس ختمی (زنانه ومردانه) درروز سه‌شنبه ۷۰/۳/۲۸ از ساعت ۴ الی ۶ بعدازظهر درمسجد محمد (ص) واقع درخیابان پیروزی چهارصد دستگاه برگزار می گردد
ضمنا مراسم شب هفت آنمرحوم: روز جمعه ۷۰/۳/۳۱ ازساعت ۶ الی ۸ بعدازظهر درهمان مسجد منعقد میباشد
حضور شما سروران عزیز موجب شادی روح آنمرحوم وتسلی خاطر بازماندگان خواهد بود.
ازطرف همسر وفرزندان آنمرحوم وسایر بستگان

بازگشت همه بسوی خداست
باقلبی آکنده از دردواندوه درگذشت همسر وپدرعزیزمان شادروان مهندس حسن ثلاث را درخارج از کشور به اطلاع کلیه بستگان، دوستان و آشنایان میرسانیم.
مجلس یادبود آن شادروان روزدوشنبه ۷۰/۳/۲۷ ازساعت ۶ الی ۸ بعدازظهر درمسجد الجواد(ع) واقع درمیدان هفت تیر برگزار خواهد شد.
زردخت ثلاث - (زرکش) مهندس علی ثلاث - مریم ثلاث (هاشم)
خانواده های سوگوار: ثلاث، زرکش، قیصری، صالحی، اکبریان، شاهرودی، آجودانی، حسینیان، فریور، سمسارزاده - قیصریه کورس، کیا، جالینوس وفامیلهای وابسته

بااندوه فراوان درگذشت شادروان مهندس حسن ثلاث برادر شادروان دکتر مصطفی ثلاث بنیانگزار درمانگاه استخر را به اطلاع میرساند.
مجلس یادبود آن شادروان درروز دوشنبه ۷۰/۳/۲۷ از ساعت ۶ الی ۸ بعدازظهر درمسجد الجواد(ع) واقع درمیدان هفت تیربرگزار خواهد شد.
خانواده دکتر مصطفی ثلاث - درمانگاه استخر

باقلبی آکنده از اندوه وتأثر درگذشت جانگداز دوست وهمکار ارجمندمان شادروان مهندس حسن ثلاث را ضمن عرض تسلیت به خانواده ودوستان و آشنایان آنمرحوم باطلاع میرساند
مجلس ختم فقید سعید روز دوشنبه ۷۰/۳/۲۷ ازساعت ۶ الی ۸ بعدازظهر درمسجدالجواد(ع) واقع درمیدان هفت تیر برگزار میشود شرکت سروران گرامی موجب شادی روح آن مرحوم وتسلی خاطر بازماندگان خواهد شد.
پوزشی - شاپوری - صابری - عنقا - گل جهانی

بانهایت تاسف وتأثر درگذشت مرحوم مغفور شادروان مهندس حسن ثلاث رئیس هیئت مدیره شرکت مهندسی ایران را به اطلاع دوستان و آشنایان وهمکاران آن مرحوم میرساند مجلس ترحیم فقید سعید روز دوشنبه ۷۰/۳/۲۷ ازساعت ۶ الی ۸ بعدازظهر درمسجدالجواد(ع) واقع درمیدان هفت تیر برگزار می شود
هیئت مدیره وکارکنان شرکت مهندسی ایران

«بنام خدا»
با کمال تاسف جناب آقای مهندس حسن ثلاث، رئیس هیات مدیره شرکت مهندسی ایران و پیش کسوت در امر ساختمان دارفانی را وداع گفت هیئت مدیره سندیکا ضمن عرض تسلیت به همسر گرامی و فرزندان آنمرحوم و مدیران و کارکنان شرکت مهندسی ایران باطلاع همکاران ارجمند میرساند که مجلس ترحیم فقید سعید روز دوشنبه ۲۷/خردادماه جاری از ساعت ۱۸ الی ۲۰ در مسجدالجواد منعقد است.
هیات مدیره سندیکای شرکتهای ساختمانی

انالله و اناالیه راجعون
پدری مهربان از میان ما رفت با کمال تاسف و تاثر درگذشت مرحوم مغفور آقای عبدالحسین تبریزی بزرگ خاندان تبریزی را باطلاع میرساند بهمین مناسبت مجلس ختمی در روز دوشنبه ۷۰/۳/۲۷ از ساعت ۲ الی ۴ بعدازظهر در مسجد صاحب الزمان واقع در خیابان آزادی نبش خیابان بهبودی منعقد میگردد تشریف فرمائی کلیه آشنایان و دوستان باعث شادی روح آن مرحوم و تسلی خاطر بازماندگانش خواهد شد.
همسر: اقدس تبریزی (شعار نوبری)
فرزندان: الهام - فرید - فرزاد - فرامرز و فرزین تبریزی و کلیه بازماندگان

با نهایت تاسف و تاثر درگذشت مرحوم مغفور شادروان آقای عبدالحسین تبریزی عموی آقای فرخ تبریزی مدیرعامل این شرکت را باطلاع دوستان و آشنایان میرساند مجلس ترحیم آن مرحوم روز ۲ شنبه ۷۰/۳/۲۷ از ساعت ۲ الی ۴ بعدازظهر در مسجد صاحب الزمان واقع در خیابان آزادی نبش خیابان بهبودی منعقد میگردد
شرکت تولیدی و صنعتی صنعت کاران

انالله و اناالیه راجعون
با نهایت تاسف و تاثر درگذشت مرحوم مغفور شادروان عبدالحسین تبریزی دائی آقای سیامك مهرآئین را باطلاع دوستان و آشنایان میرساند مجلس ترحیم آن شادروان روز ۲ شنبه ۷۰/۳/۲۷ از ساعت ۲ الی ۴ بعدازظهر در مسجد صاحب الزمان واقع در خیابان آزادی نبش بهبودی برگزار میگردد
شرکت سهامی خاص پدك چوب

یادبود

خدایا لاله ها روئیدن از خاك
مگر از آشنائیها چه دیده است
چرا من لاله ام رفته دل خاك
که دل از ما بریده و مانده در خاك

زلزله آشیانه قلبمان را فروریخت و خانه را سوت و کور نمود، ۳۱ خردادیادآور مصیبتی بزرگ است، یکسال را با یاد عزیزان سفر کرده گریستیم، اشکهایمان خشکید، جز این چاره ای نیست، بار دیگر در جایگاه ابدی قربانیان زلزله برگردآرامگاه ده عزیزمیسوزیم و اشك می ریزیم، و خوبیها و مهربانیهای پدر و مادر گرامی توکل توکلی و سکینه قاسمی و گلهای پرپرشده شریف و مهدی و زهراولاله و زهره و شیما و حامد و نویدتوکلی را گرامی میداریم.
زمان: جمعه ۳۱ خرداد ۷۰ - مکان، رودبار - محله دارستان - گلزار شهدا.
از طرف: ابراهیم - نسیم - مهربان - سعدی توکلی و یحیی امیری

روز دوشنبه ۲۷ خرداد، در تالار موزهٔ هنرهای معاصر، خیابان کارگر - جنب پارك لاله، از ساعت ۶ بعدازظهر، چهلمین روزدرگذشت زنده یاد استاد مهرداد اوستا را به سوگ می نشینیم. شرکت در این محفل حرمت نهادن به فرهنگ و ادب، و موجب شادی روح آن عزیز فرزانه خواهد بود.
شمس آل احمد - حسین آهی - وحیدامیری - علی انسانی - قیصرامین پور - محمدعلی بهمنی - ساعدباقری - حسن حسینی - حمیدسبزواری - هادی سعیدی - ابراهیم ستوده - محمود شاهرخی - صفالاهوتی - محمدرضا عبدالملکیان - مشفق کاشانی - علی رضاقزوه - محمدرضا محمدی نیکو - سهیل محمودی.

ناله هر چند میخواهم که پنهان کنم
سینه می گوید که من تنگ آمدم فریادکن

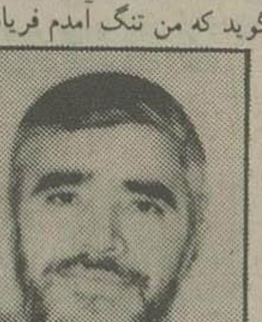

با قلبی آکنده از غم و اندوه در سالروز زمین لرزه ۳۱ خرداد ۶۹ باری دیگر بسوگ پدری مهربان مادری دلسوز و خواهران و برادران شیرین تر از جان خود می نشینیم، مراسم سالگرد مردخدا، حامی مظلومین عیسی امینی و زینب رحیمی (همسر)، رامین، رسول، مسعود، زینت فرزندان زنده یاد در مسجد صاحب الزمان فتحکوه رحمت آباد رودبار روز جمعه ۷۰/۳/۳۱ از ساعت ۱۰ صبح الی ۴ بعدازظهر با ایراد وعظ و اطعام برگزار می گردد.
به این منظور وسیله نقلیه راس ساعت ۹ صبح ۷۰/۳/۳۱ در رشت خیابان نامجو - کوچه شهیدنظری - پلاك ۳۸ منزل رحیمی آماده انتقال شرکت کنندگان محترم می باشد.
فرزندان داغدارت. رحیم و سعید
خانواده های سوگوار. رحیمی - امینی و سایر وابستگان

یادبود
سایه ای بود و پناهی بود و نیست - شانه مان را تکیه گاهی بود و نیست

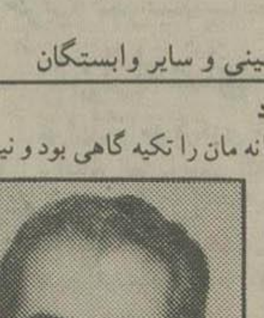

با قلبی آکنده از تأثر و تأسف اولین سالگرد درگذشت عزیزانمان شادروان محمدحسین طالب پور قاضی بازنشسته دادگستری و همسر وفادارش سیده راضیه فاطمی و فرزندان دلبندشان رضا، رزیتا و ریحانه را در حادثه دلخراش زلزله باطلاع دوستان و آشنایان می رسانیم بهمین مناسبت از ساعت ۷ عصر الی ۱۱ شب روز پنجشنبه مورخه ۷۰/۳/۳۰ واقع در بالا بازار املش منزل حاج محمدعلی طالب پور پدری که در فراق عزیزانش می سوزد گرد می آئیم.
حضور سروران و منسوبین و دوستان و تلاوت قرآن مجید موجب شادی ارواح پاك آن مرحومان و تسلی خاطر و تشکر و سپاس بازماندگان خواهد بود.
خانواده های: طالب پور - فاطمی و سایر بستگان.

یا علی مدد
ای آفتاب حسن برون آدمی زابر
کان چهره مشعشع تابانم آرزوست

اربعین وفات عارف وارسته و تیمارگر دلهای خسته حاج محمدحسین ادیبی را بدینوسیله به اطلاع دلدادگان کوی حضرت دوست میرساند.
مراسم روز سه شنبه ۱۳۷۰/۳/۲۸ از ساعت ۵تا۷ بعدازظهر در مسجد مهدیه جوزستان واقع در خیابان شهید باهنر (نیاوران) بعداز پمپ بنزین برگزار میشود.
خانواده های: ادیبی - سلماسی - خلعتبری - پناهگر - میرفخرایی - عرفانی - ملکی - ذبیحی و سایر وابستگان

از خاطر دلها نرود یاد تو هرگز
ای آنکه به نیکی همه جا وردزبانی

یکسال از درگذشت شادروان حاج جان محمد - مهدی سلطانی بزرگ خاندان مهدی سلطانی انسانی وارسته و فداکار که عمری، را صرف خدمت بزادگاه و همنوعانش نمود میگذرد بهمین مناسبت در ساعت ۴ بعدازظهر پنجشنبه ۷۰/۳/۳۰ در بهشت مصطفی زاهدان بر تربت پاکش گردمیآئیم و یادش را گرامی میداریم.
خانواده و بستگان

تسلیت

همکار گرامی آقای اصغر سیدی
درگذشت برادر همسر گرامیتان را به شما و خانواده محترمتان از صمیم قلب تسلیت می گوئیم، ما همکاران را در غم خود شریك بدانید.
همکاران شما در قسمت حروفچینی کامپیوتر

همکار محترم جناب آقای مهندس ابوالقاسم محبعلی
مصیبت وارده را به جنابعالی و خانواده محترم تسلیت عرض نموده و خود را در غم شما شریك میدانیم.
دانشکده فنی دانشگاه آزاد - واحد جنوب

انالله و اناالیه راجعون
جناب آقای مهدی فایقی نژاد
مدیرعامل محترم شرکت صنعت پیچ
با کمال تأسف و تألم درگذشت والده گرامی و بزرگوار آنجناب را تسلیت عرض نموده برای آنمرحومه رحمت و برای حضرتعالی و خانواده محترم بقای عمر و صبر جمیل از درگاه ایزدمنان مسئلت مینمائیم
هیئت مدیره و کارکنان شرکت صنعت پیچ

برادر محترم جناب آقای ابوالفضل خسروی
مصیبت وارده را به آن برادر ارجمند صمیمانه تسلیت عرض نموده بقای عمر بازماندگان را از خداوند منان خواستارم.
برادر کوچك شما - دکتر بهار

جناب آقای سیداحمد غفوری
رحلت پدر بزرگوارتانرا تسلیت عرض نموده خود را در این مصیبت شریك میدانیم و سلامتی جنابعالی را از درگاه احدیت خواستاریم.
سیدکمال میرمحمد حسینی و بانو

هوالباقی
گفتمش نقاش را نقشی بکش ازازندگی
باقلم نقش حبابی برلب دریا کشید
همکار محترم سرکار خانم مهناز بصیر
درگذشت پدر معظمتان را صمیمانه تسلیت عرض نموده ازخداوند متعال برای آنمرحوم علو درجات و برای حضرتعالی وخانواده گرامی‌تان صبر وشکیبائی مسئلت مینمائیم.
همکاران شما دردبیرستان دخترانه فجراسلام منطقه ۱۷ آموزش وپرورش

آقای محمد غفاریان سرپرست نمایندگیهای اطلاعات در استان خراسان
با کمال تاسف مصیبت وارده را تسلیت عرض نموده صبر و شکیبایی و بقای عمر جنابعالی و بازماندگان را از خداوند متعال مسئلت مینمائیم.
سازمان شهرستانهای موسسه اطلاعات

همکار گرامی خانم قزلو
مصیبت وارده را به شما و خانواده محترمتان تسلیت می گوییم.
طرح کاد منطقه ۱۸ و همکاران

دوست عزیز آقای مهندس مهران صادق وزیری
با کمال تأثر درگذشت ابوی گرامی را به شما و خانواده محترم تسلیت عرض مینمایم.
مهندس محمدرضا دادخواه تهرانی

دوست عزیز آقای مهندس مهران صادق وزیری
با کمال تاثر درگذشت ابوی گرامی را به شما و خانواده محترم تسلیت عرض مینمایم.
مهندس محمدرضا دادخواه تهرانی

انالله و اناالیه راجعون
به مناسبت اولین سالگرد وقوع زلزله ۳۱ خرداد ۶۹، درگذشت همکار گرامی مرحوم محمد آقایی و فرزند خردسالش و همسر گرامی آقای ابراهیم علی‌دوست تقی‌زاده و والدین آقای رمضانی را به بازماندگان آنان تسلیت عرض می‌نمائیم
اداره ثبت احوال شهرستان رودبار

آقای مهدی شیشه گرزاده
مصیبت وارده را به جنابعالی و خانواده گرامیتان تسلیت عرض نموده وبقای عمر شما را از خداوند متعال خواهانیم.
شرکت جنیزه

همکار گرامی جناب آقای یوسف فلکشاهی
مصیبت وارده را به شما و خانواده محترمتان تسلیت عرض مینمائیم
هیئت مدیره و کارکنان شرکت پاسارچوب

برادر گرامی آقای سعید ممبینی
بدینوسیله مصیبت وارده را به حضرتعالی و سایر بازماندگان تسلیت عرض نموده و بقای عمر شما و متعلقین را از خداوند منان آرزومندم.
اهواز - محمدرضا کایدی

سرکار خانم جمیله پورپزشك
و جناب آقای عطاالله پورپزشك
با نهایت تأسف و تأثر درگذشت مرحومه جلیله پورپزشك را تسلیت گفته و بقای عمر شما و بازماندگان را از ایزد متعال خواستارم.
اصفهان - مسائلی

جناب آقای حسن شیشه گرزاده (فرخ)
با نهایت تأثر و تألم درگذشت والده گرامیتان را تسلیت عرض نموده دوام عمر و بقای جنابعالی و خانواده محترم را از درگاه ایزدمنان آرزومندیم.
شرکت تهران مسکن (املاك سبز)

جناب آقای مهندس کمال خاتون آبادی
با اندوه فراوان مصیبت وارده را بشما و خانواده محترمتان تسلیت گفته خود را در غم شما شریك می‌دانم
مهندس نورالدین طیبی

جناب آقای دکتر عزیزی
بدین وسیله مصیبت وارده را به جنابعالی و خانواده محترم تسلیت عرض نموده امید سلامتی برای بازماندگان را از ایزدمنان خواهانیم
شرکت شربین

خانواده محترم استاد اوستا
چهلمین روزدرگذشت جانگداز شاعر نامی معاصر ایران استاد مهرداد اوستا را تسلیت گفته بقاء عمر بازماندگان را از درگاه خداوند متعال خواهانم.
بروجرد - مرتضی سیاح

جناب آقای مهندس بابك غفاریان
غم از دست دادن همشیره عزیزتان را بشما و والده مکرم تسلیت عرض مینمایم
حمید قاسمی

خانواده محترم شیخ وند
با نهایت تاسف درگذشت حاج عباس شیخ وند را تسلیت عرض نموده و بقای عمر بازماندگان را از خداوند بزرگ خواهانم
محمد عبدالحسینی

جناب آقای حاج اسمعیل شیخ وند
با کمال تاسف فوت مرحوم پدر گرامیتان را بشما و خانواده محترم و سایر بازماندگان آن مرحوم تسلیت عرض و از خداوند متعال سلامتی و عمر باعزت برای همگی آرزومندیم.
یوسف زمانی پور و خانواده

جناب آقای حسن شیشه گرزاده (فرخ)
با نهایت تأثر و تألم درگذشت والده گرامیتان را تسلیت عرض نموده دوام عمر و بقای جنابعالی و خانواده محترم را از درگاه ایزدمنان آرزومندیم.
از طرف کلیه کارکنان شرکت تهران کانال - نانکلی

آقایان هادی و حسین روانشاد
مصیبت وارده را به شما و خانواده‌های محترم روانشاد و غفاری تسلیت می گوئیم
سید مهدی افسری زاده - غلامعلی کلهر

مدیریت عامل محترم شرکت سیمان کرمان
بدین وسیله مراتب تاثر و تأسف خود را از درگذشت نابهنگام خانم اشرف حری کارمند کارخانه سیمان کرمان را اعلام میداریم
مرکز فعالیت‌های مهندسی سیمان

جناب آقای سید عبدالله مظلوم پور
بدین وسیله با کمال تأسف درگذشت پدر بزرگوارتان را به جنابعالی و بازماندگان محترم تسلیت عرض نموده ازخداوند سبحان برای شما و خانواده شریف صبری جمیل آرزومندیم
هیئت مدیره شرکت سهامی خاص شه سهند

همکاران گرامی جنابان آقایان
عبدالحسین فخرزاده و علی فخرزاده کارشناسان محترم دادگستری
با کمال تاسف و تأثر مصیبت وارده را بآنجنابان تسلیت گفته غفران و رحمت برای آن شادروان و طول عمر برای بازماندگان مسئلت داریم
کانون کارشناسان رسمی دادگستری

همکار گرامی جناب آقای مهندس
عطاءالله فلکشاهی کارشناس محترم دادگستری
با نهایت تاسف و تاثر مصیبت وارده را به آنجناب صمیمانه تسلیت عرض نموده از درگاه ایزدمنان سلامتی و طول عمر برای بازماندگان آرزومندیم
کانون کارشناسان رسمی دادگستری

جناب آقای مهندس شریف زاده
رویداد ناگوار درگذشت مادر گرامیتان را تسلیت عرض نموده از درگاه پروردگار یکتا شکیبائی و بقای عمر برای جنابعالی و سایر بازماندگان خواهانیم.
شرکت مهندسی برسامکو

جناب آقای حاج محمد نیساری
رئیس هیئت مدیره محترم اتحادیه صنف مصنوعات نفت - گاز - الکتریك تهران
درگذشت نابهنگام خواهرزاده عزیزتان را بشما و خانواده محترمتان صمیمانه تسلیت عرض نموده سلامتی شما و کلیه بازماندگان را از خداوند بزرگ خواستاریم
از طرف شرکت تعاونی صنف مصنوعات نفت - گاز - الکتریك

جناب آقای حاج محمد نیساری
رئیس هیئت مدیره محترم اتحادیه صنف مصنوعات نفت - گاز - الکتریك تهران
بانهایت تاسف و تاثر درگذشت ناگهانی خواهرزاده عزیزتان را بشما و خانواده محترم تسلیت عرض نموده و ازخداوند متعال برای جنابعالی سلامتی آرزومندیم
از طرف کارکنان اتحادیه صنف مصنوعات نفت - گاز - الکتریك

برادران محترم اقایان علی احمدی و سعیدنظری
با نهایت تألم و حزن بیکران مصیبت وارده را به شما و بستگان محترم تسلیت گفته وضمن آرزوی شادی روح آن مرحوم و سلامت و بقای عمر بازماندگان، خود را در غمتان سهیم می دانیم
فروشگاه گلسرخ - حسین حیدری

جناب آقای مهندس سیدعلی محمودیان
مصیبت وارده را تسلیت عرض نموده سعادت و سلامت و موفقیت آنجناب را از درگاه احدیت خواستار است
مهندسین مشاور آبران

جناب آقای محمدشربتدار
مدیریت عامل شرکت صنایع شیمیائی کروم کمیکال
با نهایت تأسف مصیبت وارده را بجنابعالی و خانواده محترم تسلیت عرض نموده و برای بازماندگان سلامتی و طول عمر توام با عزت از خداوند متعال مسئلت مینمائیم.
هیئت مدیره شرکت صنایع شیمیائی کروم کمیکال

جناب آقای محمدشربتدار
مدیرعامل محترم شرکت کروم کمیکال
با نهایت تأثر و تاسف مصیبت وارده را بحضور جنابعالی و سایر خانواده محترمتان تسلیت عرض کرده، بقای عمر شما و سلامتی بازماندگان را از خداوند متعال مسئلت می نمائیم.
کارکنان شرکت صنایع شیمیائی کروم کمیکال

جناب آقای محمدشربتدار
مدیرعامل محترم شرکت صنایع شیمیائی کروم کمیکال
با نهایت تأسف و تأثر مصیبت وارده را بجنابعالی و فامیل محترم تسلیت عرض نموده و در غم و اندوه شما شریك هستیم از خداوند بقای عمر بازماندگان را مسئلت مینمائیم.
کارگران و مدیریت کارخانه کروم کمیکال - مجتبی صادقی

جناب آقای محمدشربتدار
با نهایت تأسف و تاثر مصیبت وارده را بحضور آنجناب و خانواده محترمتان تسلیت عرض نموده، بقای عمر شما و سلامتی بازماندگان را از خداوند متعال مسئلت داریم.
خانواده های: شریفی - شیرازی - کبیری - بدیعی

یاحق که بزرگترین اسرار مرگ است
در جفای روزگار، مرگ درخت دوستی را چه باید کرد؟ شاخه زیتونی برادر، چون حمیدراجزی را در کویر نیستی باید تحمل کرد؟ صبر و توکل به خداو، وجود کودکان بی خبر او احسان و حسام مرهمی است بر دل شکسته دودمان محترم آشتیانی زاد و راجزی
محمدزندیه

سپاسگزاری

بسمه تعالی
بر خود فرض می دانیم به پاس محبت های بیدریغ سروران ارجمندی که در مراسم تشییع، خاکسپاری، ترحیم و شب هفت مرحوم پدرمان حاج علی اصغر جعفری (سیرجانی) با تشریف فرمائی خود و یا ابراز همدردی در این مصیبت ما را رهین منت خویش فرموده‌اند سپاسگزاری نمائیم. از خداوند بزرگ برای همگی عزیزان طول عمر و سلامتی مسئلت نموده و امید آن داریم که پوزش و اعتذار ما را به علت عدم توفیق در سپاسگزاری حضوری پذیرا باشند.
در ضمن به اطلاع می رساند به پیروی از نیات خیرخواهانه آن مرحوم هزینه مراسم چهلم صرف امور خیریه خواهد گردید
خانواده جعفری

سپاس و قدردانی و اعتذار
با کمال احترام از کلیه سروران معظم، اقوام، دوستان، آشنایان و همکاران ارجمندی که در مراسم تشییع و تدفین و مجالس ختم پدر عزیزم مرحوم جناب سرهنگ حاج حسن ایل بیگی شرکت و یا بوسیله تلفن، تلگرام، فکس و یا درج در جراید اظهار همدردی و مرا مورد لطف و مرحمت خویش قرار داده اند صمیمانه سپاسگزاری می نمایم و از اینکه بعلت تألمات روحی موفق به عرض سپاس حضوری نمی‌باشم صمیمانه پوزش می‌طلبم و از خداوند سبحان توفیق روز افزون برای عزیزان مسئلت دارم.
دکتر شاهرخ ایل بیگی

با احترام از کلیه اقوام و دوستان و همکاران و همسایگان عزیز که با حضور در مراسم تشییع، تدفین، ترحیم، شب هفت درگذشت مادر مهربانمان زنده یاد مرحومه مغفوره خانم تقی نژاد دانالو و همچنین با ارسال تلگراف و نامه و درج آگهی و تماس تلفن ما را در تحمل این مصیبت بزرگ یاری داده اند تشکر بسیار داریم چنانچه بعلت تالمات روحی در تشکر حضوری قصوری شده باشد پوزش میطلبیم سلامت و طول عمر سروران گرام را آرزومندیم.
خانواده های - تقی نژاد - سیروس - موسوی - آباده ای - سهل‌پور - فرهودی - یعقوبی راد - ستاری - معرفت - عزتی - دهقان و سایر وابستگان

تشکر و قدردانی
بدینوسیله از کلیه دوستان و آشنایانی که در مراسم تشییع، تدفین، ترحیم، شب هفت و شب چهلم پدر بزرگوارمان مرحوم مغفور حاج حسین حافظ قرآن بزرگ خاندان شرکت کرده و یا بوسیله درج آگهی، ارسال تلگراف، نامه و یا حضوراً این مصیبت بزرگ را تسلیت گفته‌اند قدردانی نموده و چنانچه بعلت تالمات روحی عرض تشکر مقدور نشود از همه عذرخواهی نموده و توفیق روزافزونشان را از درگاه خداوند متعال مسئلت داریم.
خانواده حافظ قرآن

بسمه تعالی
از کلیه سروران و عزیزانی که در مراسم تشییع تدفین و مجالس ترحیم مرحوم مشهدی حسین کاظم (بزرگ خاندان کاظم) شرکت و یا وسیله تلگراف و نامه ابراز همدردی فرموده اند نهایت سپاس و تشکر را داریم.
اسداله - محمد - فتح اله - احمدورضا کاظم

تشکر و سپاسگزاری
بدینوسیله از جناب سرهنگ خلبان غلامعباس میرلوحی و سرگرد محمود داورپناه که در تشییع و تدفین و مجالس سوگواری مرحوم محسن داوری دولت آبادی از مشهد به تهران و از تهران به اصفهان نهایت لطف و همکاری را نموده اند سپاسگزاریم.
اصفهان - خانواده داوری

سپاس و تشکر
بدینوسیله از مردم شریف شهرستان ساوه - روحانیت معظم نیروهای انتظامی - کسبه بازاریان، فرهنگیان، کارمندان و صنوف مختلف و صنف فرش فروشان قم و عزیزانی که از تهران، قم، کرج و قزوین در مراسم تشییع و تدفین و شب هفت پدر و معلم عزیزمان حضرت حجت الاسلام والمسلمین حاج شیخ ابوالفضل سعیدی شرکت نموده اند تشکر و قدردانی می نمائیم.
از طرف بازماندگان

تشکر و اعتذار
فقدان جانگداز همسر - برادر - پدر بزرگوارمان مرحوم آقای حسن ابراهیم نیا (خلیفه) را با تسلیم در مقابل مشیت الهی و لطف و همدردی بی پایان سروران - عزیزان تحمل و بدینوسیله از همه اقوام - اشنایان - همکاران عزیز که با شرکت در مراسم تشییع - خاك سپاری - سوم - هفتم و چهلم آن مرحوم و برگزاری مجالس تذکر و یادبود در تهران و آذربایجان تسلی بخش غم جانکاه ما بوده و یا با ارسال تلگراف - نامه - تلفن یا آگهی در روزنامه ها اظهار همدردی فرموده اند تشکر و سپاسگزاری نموده و از اینکه تالمات روحی مانع تشکرات حضوری گردیده است تقاضای بخشش داریم.
خانواده های - ابراهیم نیا - شعاری - تقی زاده - حسینی‌عنصرودی

سپاس و تشکر
بدینوسیله از کلیه فامیل، آشنایان و دوستان و همکاران که در مصیبت وارده با تشریف فرمائی و شرکت در مراسم تشییع و تدفین و مجالس ترحیم مرحوم برادرم دکتر سیدابراهیم نورالدین تنکابنی و دائی عزیزم حاج سیدابراهیم حاج سیدجوادی و فامیل محترم آقای خیرخواه با ما همراهی نموده و یا بوسیله تماس تلفنی و ارسال تلگرام و نامه و تسلیت در جراید موجبات تسلی خاطر ما را فراهم آورده اند تشکر نموده و چنانچه بعلت تألمات روحی توفیق تشکر حضوری میسر نشد از یکایك عزیزان گرامی پوزش می طلبم و بقای عمر با عزت برای همهٔ عزیزان را از درگاه ایزدمتعال خواهانم.
دکترسید محمدباقر (ایرج) تنکابنی

اطلاعات

سال شصت و پنج
صاحب امتیاز:
شرکت ایرانچاپ (موسسه اطلاعات)
مدیرمسئول: سیدمحمود دعائی
محل اداره: خیابان خیام
ساختمان اطلاعات
تهران کد پستی ۱۱۱۴۴
تلگرافی: اطلاعات تلکس: ۲۱۲۳۳۶
پست تصویری: ۳۱۵۵۳۰ / ۳۱۱۲۲۳
تلفن: ۳۲۸۱

تقویم اطلاعات

استخراج مرکز تقویم مؤسسهٔ ژئوفیزیك دانشگاه تهران
یکشنبه ۲۶ خردادماه ۱۳۷۰
۳ ذیحجه ۱۴۱۱ ـ ۱۶ ژوئن ۱۹۹۱
غروب آفتاب ۸ و ۲۱ دقیقه و ۲۱ ثانیه
اذان مغرب ۸ و ۴۵ دقیقه و ۱۰ ثانیه
اذان صبح (فردا) ۳ و ۴۸ دقیقه و ۳۱ ثانیه
طلوع آفتاب (فردا) ۵ و ۴۷ دقیقه و ۵۷ ثانیه
ظهر شرعی (فردا) ۱۳ و ۵ دقیقه و ۱ ثانیه

تأکید وزیر خارجهٔ کویت بر لزوم گفتگو با ایران

* ابوظبی ـ خبرگزاری جمهوری اسلامی:
وزیر خارجه کویت دیروز (شنبه) گفت: مذاکره با ایران در زمینه‌های سیاسی ـ نظامی، امنیت و آرامش را در منطقه خلیج فارس تضمین خواهد کرد.
به گزارش خبرگزاری کویت، شیخ «سالم صباح السالم»، وزیر خارجه این کشور، در مصاحبه‌ای با روزنامه عربی زبان «الحیاة»، چاپ لندن، بر لزوم افزایش تماس و گفتگوهای سازنده با ایران دربارهٔ آینده امنیت در منطقه براساس احترام متقابل و عدم دخالت در امور داخلی یکدیگر، تاکید کرد.
وی تاکید کرد: هم اکنون گفتگو در زمینه‌های مختلف سیاسی ـ نظامی و امنیتی با ایران، از طریق کمیته عالی بررسی مسائل امنیتی کشورهای عضو شورای همکاری خلیج فارس به ریاست «قابوس»، سلطان عمان، ادامه دارد.

«بن علی» خواستار مقابله با قیام اسلامی در تونس شد

* تونس ـ خبرگزاری فرانسه:
«زین العابدین بن علی»، رئیس جمهوری تونس، دیروز از فرمانداران خواست تا با مشارکت با تمامی نیروهای فعال از جمله احزاب سیاسی، با قیام اسلامی به مقابله برخیزند.
رئیس جمهوری تونس، به هنگام خاتمه یك کنفرانس دوره‌ای از فرمانداران، مشارکت نیروهای فعال و پیش از همه، احزاب سیاسی را در امور جامعه به منظور ایفای نقش سیاسی‌شان، الزامی دانست.
از سوی دیگر، براساس بیانیه‌ای که روز گذشته در اختیار مطبوعات قرار گرفت، اتحادیه حقوق بشر تونس، تشکیل یك کمیته ویژه تحقیق را در مورد شرایط مرگ و به خاک سپاری «عبدالرئوف لعریبی» یکی از مسئولان جنبش اسلام‌گرای «النهضه» تونس اعلام کرد.
بنابه این بیانیه که به امضای رئیس اتحادیه رسیده است، اتحادیه بیم دارد که این مرگ و موارد دیگر گزارش شده، به واسطه شرایط زندان و بازجویی اتفاق افتاده باشد و امیدوار است کمکی جدی در این زمینه مهم بیابد.

برای بررسی پیش شرطهای ورود این کشور به کنفرانس امنیت اروپا

وزیر خارجه آلمان به آلبانی رفت

* تهران ـ خبرگزاری جمهوری اسلامی:
«هانس دیتریش گنشر»، وزیر خارجه آلمان، دیروز (شنبه) وارد «تیرانا» پایتخت آلبانی شد.
به گزارش خبرگزاری آلمان از تیرانا، گنشر در مقامش به عنوان رئیس شورای وزرای امور خارجه کشورهای عضو کنفرانس امنیت اروپا که قرار است طبق برنامه روزهای ۱۹ و ۲۰ ژوئن (۲۹ و ۳۰ خرداد) در برلن تشکیل جلسه دهد، با «رامیز عالیا»، رئیس جمهوری آلبانی و «یلی بوفی»، نخست‌وزیر جدید این کشور و همچنین اعضای دولت، مخالفان و رهبران اتحادیه‌های کارگری ملاقات خواهد کرد.
۲۴ کشور عضو کنفرانس امنیت اروپا از آلبانی خواسته‌اند، بطور رسمی تمام مقررات فرایند کنفرانس امنیت اروپا را به خصوص در ارتباط با حقوق بشر، دموکراسی و حکومت قانون بپذیرد.
ناظران سیاسی می‌گویند؛ انتظار می‌رود مذاکرات گنشر با موفقیت پایان پذیرد و آلبانی بتواند با وجود خودداری بعضی از کشورها بخصوص واتیکان، به کنفرانس امنیت اروپا راه یابد.
در این حال، یك مقام بلند پایه وزارت خارجه آمریکا فاش کرد: «جیمز بیکر»، وزیر خارجه این کشور، قصد دارد هفته آینده به آلبانی سفر کند.
این نخستین سفر یك وزیر خارجه آمریکا به آلبانی خواهد بود که از زمان قطع روابط آمریکا و آلبانی در سال ۱۹۳۹ انجام می‌شود.

□ تیرانا: «هانس دیتریش گنشر» وزیر خارجه آلمان در کنار «محمت کاپلانی» همتای آلبانیایی خود در فرودگاه تیرانا دیده می‌شود. وزیر خارجه آلمان برای مذاکره در باره نقش احتمالی آلبانی در کنفرانس آینده امنیت و همکاری اروپا وارد آلبانی شد.
عکس ماهواره‌ای خبرگزاری فرانسه

به گزارش خبرگزاری فرانسه از واشنگتن، این مقام بلند پایه که مایل به افشای نامش نبود، خاطرنشان کرد؛ چنانچه قصد بیکر عملی شود، وی پس از اجلاس ۳۴ـ وزیر امور خارجه کشورهای عضو «کنفرانس امنیت و همکاری در اروپا» راهی تیرانا خواهد شد.
آمریکا در سال جاری میلادی روابط دیپلماتی خود را با آلبانی بار دیگر برقرار کرد. این روابط از سال ۱۹۳۹، به دنبال تجاوز آلبانی به ایتالیا قطع شده بود.
از سویی، وزارت کشور ایتالیا جمعه شب گذشته اعلام کرد؛ کشتی‌های حامل پناهندگان آلبانیایی که در چند بندر ایتالیا پهلو گرفته‌اند، باید فوراً آبهای ساحلی ایتالیا را ترك کنند.
وزارت کشور ایتالیا در تلگرامی، این دستور را برای تمام حوزه‌های ذیربط ارسال کرده است.

برای نخستین بار پس از ترور رهبر حزب کنگره

کارشناسان هندی، «ببرهای آزادیبخش تامیل» را به قتل «راجیو گاندی» متهم کردند

سه هفته پس از کشته شدن «راجیو گاندی»، دیروز میلیونها نفر از مردم هند برای انتخاب نمایندگان خود به پای صندوق‌های رأی‌گیری رفتند؛ درحالی که به نظر نمی‌رسد هیچ یك از احزاب سیاسی بتوانند اکثریت را در پارلمان هند به دست آورند.
در پنجاب به علت مبارزه خشونت بار جدائی خواهان سیك، رأی‌گیری به روز ۲۲ ژوئن موکول شده است. بامداد دیروز بیست و سومین کاندیدای نمایندگی این منطقه به قتل رسید. در گجرات نیز در جریان درگیری بین مبارزان حزب کنگره و اصول گرایان هند، یك نفر کشته شد. به این ترتیب سومین و آخرین مرحله انتخابات هند، عصر دیروز پایان یافت.
خبرگزاری هند گزارش داد که در مجموع سیصد نفر در جریان مبارزات خشن انتخاباتی، جان خود را از دست داده‌اند. یك خبر دیگر از دهلی نو حاکی است که دیروز در جریان حمله سیك‌ها به یك قطار در پنجاب، بیش از صد کشته و مجروح شده‌اند.
خبرگزاری هند گزارش داد که مبارزان سیك، قطار «فیروزپور ـ لودهیانا» را مورد حمله قرار داده‌اند و به گفته منابع پلیس، دراین حمله ممکن است تلفات سنگین به مسافران قطار وارد آمده باشد.
دراین حال، تحقیق گران هندی برای نخستین بار پس از کشته شدن راجیو گاندی در روز ۲۱ مه، سازمان «آزادیبخش تامیل» را به قتل رهبر حزب کنگره متهم کردند. یکی از مظنونین به شرکت در این سوءقصد، یك سریلانکائی به نام «موردگان» عضو سازمان آزادیبخش تامیل است.
در این میان، دیروز علامه فضل الله یکی از رهبران شیعیان لبنان «حمایت سازمان خود را از جنبش جدایی خواهان مسلمان کشمیر هند اعلام کرد.
وی در یك مصاحبه مطبوعاتی در مظفرآباد گفت: خلق کشمیر در مبارزه برای ازادی تنها نیست و هند نمی‌تواند این ملت را اسیر کند.
از طرف دیگر، هند روز جمعه به تصمیم آمریکا در مورد عدم کمك این کشور به دلیل مسئله سلاحهای هسته‌ای اعتراض کرد.

«گورباچف»، دعوت رسمی «میجر» را برای شرکت در اجلاس هفت کشور صنعتی جهان پذیرفت

* مسکو ـ خبرگزاری فرانسه:
براساس نتایج جدید غیرنهایی انتخابات که شامل بیش از دو سوم حوزه‌های انتخاباتی می‌شود و روز گذشته از سوی خبرگزاری تاس انتشار یافت، «بوریس یلتسین» ۵۷/۴۸ درصد آراء انتخابات ریاست جمهوری روسیه را که روز چهارشنبه گذشته برگزار شد، به خود اختصاص داد.
«میخائیل گورباچف»، رئیس جمهور اتحاد شوروی، شب گذشته ضمن شناسایی انتخاب یلتسین به پست ریاست جمهوری روسیه، اعلام کرد که قصد دارد به همکاری با وی ادامه بدهد.
گورباچف در مصاحبه‌ای که از تلویزیون مرکزی پخش شد، ابراز عقیده کرد که انتخابات ریاست جمهوری فدراسیون روسیه یك نشانه است.
از سوی دیگر، تاس گزارش داد که گورباچف روز گذشته دعوت ۷ کشور صنعتی جهان به لندن را پذیرفت. گورباچف دیروز در کاخ کرملین سفیر انگلیس را که دعوت رسمی «جان میجر» را به منظور شرکت در نشست ۷ کشور صنعتی به وی ابلاغ کرد، پذیرفت.
خبرگزاری روسیه به نقل از یك کارشناس نظامی مطلع شوروی گزارش داد که کنفرانس سران آمریکا ـ شوروی پیش از نیمه دوم ژوئیه برگزار نخواهد شد.
به گفته این کارشناس که نامش فاش نشده است، اختلاف نظرها در مورد ۳۰ درصد مسائل مورد بررسی، دلیل اصلی به تعویق افتادن این کنفرانس است.
در این میان، روزنامه ارگان حزب کمونیست روسیه روز گذشته «ادوارد شواردنادزه» را شدیداً مورد حمله قرار داد. این روزنامه نوشت: شواردنادزه در مدت عهده داری وزارت خارجه شوروی، از خود ضعف و خودپسندی سیاسی نشان داده است.
«زویاد گامساخوردیا»، رئیس جمهوری گرجستان که اعلام استقلال کرده است، گفت که این جمهوری مایل است عضو جامعه اروپا و سازمان ملل شود.
«گامساخوردیا» در مصاحبه‌ای با رادیو آلمان، ابراز داشت که پس از اعلام استقلال و انتخاب یك رئیس جمهوری با آراء مستقیم مردم، گرجستان باید به عنوان یك دولت کامل از سوی اروپای غربی و آمریکا مورد شناسایی قرار گیرد.

* حکومت نظامی در شهر داغستان شوروی

از سویی به دنبال تحصن گروه کثیری از مسلمانان شوروی در یکی از میادین شهر داغستان به منظور اعتراض به جلوگیری مقام های این جمهوری از تشرف مسلمانان این شهر به مکه معظمه، از سوی شورای عالی این جمهوری به مدت یك ماه در این شهر حکومت نظامی اعلام شد.
همچنین یلتسین، رئیس جمهوری روسیه، ضمن تاکید برپایبندی خود جهت ایجاد اصلاحات ریشه‌ای و محافظت از ثبات سیاسی جمهوری روسیه، خواستار همکاری گورباچف، رهبر شوروی با وی شد.
از سوی دیگر، در پی حمله افراد مسلح به مناطق مرزی کشورهای بالتیك، وزیر کشور شوروی دستور داد تا تحقیقاتی در این مورد انجام شود.

دیدار معاون گورباچف با کهل

در این حال، معاون رئیس جمهوری شوروی در دیدار با رئیس جمهوری آلمان، دعوت از گورباچف برای شرکت در اجلاس سران هفت کشور صنعتی در لندن را مهم توصیف کرد.
بگزارش واحد مرکزی خبر به نقل از رادیو صوفیه، «جیوادی گنتلای»، معاون رئیس جمهوری شوروی که سرگرم دیدار از آلمان می‌باشد، همچنین در ملاقات با رئیس جمهوری آن کشور، وی را در جریان اوضاع کنونی شوروی قرار داد.

ورای رویدادها

استقلال دولت مرکزی یوگسلاوی در خطر است

وزیر کشور یوگسلاوی اعلام کرد: استقلال دولت مرکزی این کشور، به خاطر تشکیل قوای نظامی تحت فرمان ملیت‌های مختلف، به خطر افتاده است.
این در حالی است که شایعه فروش اسلحه از سوی شرکت‌های خصوصی آمریکایی، انگلیسی، آلمانی و اتریشی به ایالت‌های کرواسی و اسلوانی روز به روز قوت بیشتری می‌یابد.
از سوی دیگر، «استین براوت»، معاون وزیر دفاع یوگسلاوی، شرکت‌های خصوصی فروشنده سلاح آمریکایی، انگلیسی، آلمانی، و اتریشی را متهم کرده است که از طریق زمین و دریا به ایالت‌های کرواسی و اسلوانی سلاح فروخته‌اند.
روزنامه اتریشی «پرسه» که این مطالب را در شماره دیروز خود درج کرده است، یادآور شد: وزارت کشور یوگسلاوی اعلام کرده است که استقلال دولت مرکزی با مسلح شدن ایالت‌های مختلف، به خطر افتاده است، به طور مثال، ایالت کرواسی یك گارد ملی شامل ۲۵ هزار نفر نیروی مسلح و ۴۵ هزار نیروی احتیاط تشکیل داده است.
روزنامه «استاندارد» نیز به نقل از استین براوت می‌نویسد: این شرکت‌های فروشنده سلاح تاکنون بالغ بر ۵۰ هزار تفنگ اتوماتیك، ۴ هزار مسلسل و ۴ هزار گلوله ضد تانك به ایالت‌های اسلوانی و کرواسی فروخته‌اند.
استاندارد می‌افزاید: این ادعا از سوی مقامهای ملی اسلوانی نیز مورد تائید قرار گرفته است.
وین ـ خبرگزاری جمهوری اسلامی

رهبران دو جمهوری اسلوانی و کرواسی در مورد تاریخ استقلال از یوگسلاوی توافق کردند

* بلگراد ـ رویتر:
جمهوری‌های اسلوانی و کرواسی دیروز موافقت کردند در تاریخ ۲۶ ژوئن (ده روز دیگر) از یوگسلاوی جدا شوند.
خبرگزاری «تانیوگ» گزارش داد: رهبران دو جمهوری در ملاقاتی که در پایتخت جمهوری اسلوانی با یکدیگر داشتند، به این توافق دست یافتند.
با این توافق، جدایی کرواسی از یوگسلاوی چهار روز جلوتر می‌افتد. این جمهوری قبلاً اعلام کرده بود در تاریخ ۳۰ ژوئن (۹ تیر) از یوگسلاوی جدا خواهد شد. اسلوانی در ابتدا ۲۶ ژوئن (۵ تیر) را برای جدایی خود از یوگسلاوی اعلام کرده بود.
تانیوگ گفت: نمایندگان اسلوانی و کرواسی در اصول روی فعالیت‌هایی که به استقلال و حاکمیت دو جمهوری در ۲۶ ژوئن منجر خواهد شد، موافقت کردند.
تانیوگ افزود: آنها موافقت کردند که فوراً با مقامهای مسئول فدرال و چهار جمهوری دیگر برای تشکیل یك اتحادیه جدید کشورها، وارد مذاکره شوند.
تانیوگ گفت: رهبران دو جمهوری آمادگی خود را برای تشکیل یك اتحادیه یا ائتلاف کشورهای مستقل در سرزمین کنونی یوگسلاوی اعلام داشتند.
روزنامه‌ها و ایستگاههای تلویزیونی تحت کنترل دولت، برای تبلیغات و حمله به مخالفان مورد بهره‌برداری قرار می‌گیرند، در حالی که رسانه‌ها در جمهوری‌های جدایی خواه درخدمت اهداف این جمهوری‌ها قرار دارند.

درسال ۱۹۹۰

حزب کمونیست شوروی ۲ میلیون و ۴۰۰ هزار تن از اعضای خود را از دست داده است

تهران ـ واحد مرکزی خبر:
براساس آمار رسمی که روز گذشته منتشر شد، حزب کمونیست شوروی دومیلیون و ۴۰۰ هزارتن از اعضای خود را درسال ۱۹۹۰ از دست داده است.
بدین ترتیب، تعداد کل اعضای این حزب به ۱۶/۵ میلیون می‌رسد.
به گزارش رویتر، هفته نامه کمیته مرکزی حزب کمونیست گزارش داد: درسال ۱۹۹۰، یك میلیون و ۸۰۰ هزارتن از اعضای این حزب استعفا داده و ۵۸۵ هزار تن دیگر اخراج شدند. درازای دومیلیون و ۴۰۰ هزارنفری که ازحزب استعفا داده ویا اخراج شده‌اند، حدود صدوهشت هزارنفر عضو جدید درحزب نام نویسی کرده‌اند.

□ سان‌سالوادور: اجساد ... چریك که در جریان حمله به یك پادگان ارتش در السالوادور کشته شدند، مشاهده می‌شوند. این عملیات در آستانه ازسرگیری مذاکرات صلح میان دولت و شورشیان انجام شد.
عکس ماهواره‌ای خبرگزاری فرانسه

رژیم صهیونیستی مقدمات اسکان یهودیان فالاشه را در مناطق اشغالی جنوب لبنان، فراهم می‌کند

* بیروت ـ واحد مرکزی خبر، مقامهای رژیم اشغالگر قدس مقدمات اسکان یهودیان فالاشه را در منطقه ضمیمه شده مزارع شبعا، در جنوب لبنان، فراهم می‌کنند.
گزارشهای رسیده به واحد مرکزی خبر بیروت به نقل از شاهدان حاکی است؛ نیروهای رژیم اشغالگر صهیونیستی در طول چند هفته اخیر بسیاری از یهودیان فالاشه را با کامیون به مزارع شبعا آورده و افسران ارتش رژیم صهیونیستی، این یهودیان را با منطقه آشنا می‌سازند.
از سوی دیگر، دولت جدید اتیوپی اعلام کرد: با انتقال سریع باقیمانده یهودیان این کشور به فلسطین اشغالی موافق است.
از سوی دیگر، هفته نامه «الکفاح العربی» طی گزارشی اعلام کرد: در حال حاضر اسرائیل به وسیله برخی از میانجیگران عرب، تحرکات پشت‌پرده‌ای را آغاز کرده است که حاکی از پرداخت مبالغ هنگفت مالی از سوی اسرائیل به یمن، در ازای اجازه دادن به یهودیان این کشور برای مهاجرت به فلسطین اشغالی است، لیکن تاکنون اینگونه تلاشها و تحرکات به نتیجه‌ای نرسیده است.
تحرکات ضدصهیونیستی مسلمانان فلسطینی در سرزمینهای اشغالی دیروز نیز ادامه داشت.
به گزارش خبرگزاری فرانسه از بیت‌المقدس، در دره‌ای واقع در بخش شرقی بیت‌المقدس، جایگاه پمپ بنزین و شرکت برق رژیم اشغالگر با بمب آتشزا مورد حمله قرار گرفت و خسارات سنگینی به آن وارد شد.
بنابر همین گزارش، منابع نظامی رژیم صهیونیستی گفتند: بامداد دیروز موضع نیروهای ارتش در نزدیکی روستای بنی نعیم، واقع در بخش الخلیل در جنوب کرانه باختری، نیز مورد حمله قرار گرفت.
در این میان، در جریان درگیری‌های خشونت باری که دیروز میان مسلمانان فلسطینی و نیروهای رژیم غاصب صهیونیستی در شهر رفح، واقع در نوار غزه رخ داد، ۴ جوان فلسطینی زخمی و ۶ تن دیگر نیز بازداشت شدند.
از سوی دیگر، در پی درگیری‌های ۴۸ ساعت گذشته در سرزمین‌های اشغالی، منطقهٔ الخلیل یك منطقهٔ نظامی ممنوعه اعلام شد.
این درحالیست که تدابیر امنیتی ارتش رژیم صهیونیستی در شهر غزه و اردوگاههای فلسطینی دراین منطقه، دیروز به طور چشمگیری افزایش یافت.
در این میان: منابع رژیم صهیونیستی دیروز تایید کردند؛ روز جمعه از داخل مرزهای اردن به سوی یك واحد گشتی نیروهای اشغالگر قدس در منطقه شمالی تیراندازی شده است.

*تحرکات سیاسی

در همین حال، رهبران اتریش، آلمان، بلژیك و دانمارك پشتیبانی خود را از تلاشهای به عمل آمده جهت حل مساله فلسطین و برقراری صلح در خاورمیانه، مورد تاکید قرار دادند.
برطبق همین گزارش، «ادوارد شواردنادزه»، وزیر امورخارجه سابق شوروی، گفت باید اسرائیل برای پذیرش راههای صلح‌جویانه از سوی آمریکا و شوروی، تحت فشار قرار گیرد.
در این میان، یك منبع مسئول در وزارت خارجه فرانسه گفت که کشورش در خلال کنفرانس ۵ کشور بزرگ که ویژه بررسی مساله خلع سلاح در خاورمیانه است، خواستار اجرای اصل خلع صلاح در مورد اسرائیل همراه با کشورهای عرب منطقه خواهد شد.
از طرف دیگر، «عمر موسی»، وزیرخارجه مصر خواستار تحرك سریع اعراب برای پیوستن به تلاشهای دیپلماتیك جاری در مورد بحران خاورمیانه شد.
از سوی دیگر، علامه فضل‌الله طی یك مصاحبه با اشاره به ماموریت وزیر امور خارجه آمریکا برای برقراری صلح در خاورمیانه گفت: تلاش‌های «بیکر» با شکست کامل مواجه خواهد شد، چرا که آمریکا هرگز به طور جدی در مورد مساله فلسطین به اسرائیل فشار نیاورده است.

نخست وزیر ترکیه برکنار می‌شود

* آنکارا ـ خبرگزاری فرانسه:
«مسعود بیلماز» وزیر خارجه پیشین ترکیه، عصر دیروز به رهبری حزب حاکم «مام وطن» برگزیده شد.
«بیلماز» در دومین دور رأی گیری در کنگره حزب «مام وطن»، با به دست آوردن ۶۳۱ رأی در برابر ۵۲۳ رأی، بر «ایلدریم آکبلوت» که از سال ۱۹۸۹ رهبری حزب و پست نخست وزیری را به عهده داشت، پیروز شد.
به گفته منابع آگاه، «ایلدریم آکبلوت» برپایه روش مرسوم، باید استعفای خود را به رئیس جمهوری تسلیم کند و «بیلماز» که اکنون رهبری حزب اکثریت را در پارلمان به عهده دارد، مامور تشکیل کابینه شود.
کنگره حزب حاکم ترکیه باید استراتژی جدیدی را برای پیروزی در انتخابات نوامبر ۱۹۹۲ تعیین کند، قرار است امروز اعضای کمیته‌های جدید رهبری و انضباطی حزب را انتخاب کند.

ماه آینده

یك هیأت شوروی برای مذاکره درمورد افغانستان راهی اسلام آباد می‌شود

* تهران ـ واحد مرکزی خبر:
یك منبع رسمی دیروز دراسلام آباد اعلام کرد که انتظار می‌رود یك هیأت شوروی برای گفتگو با مقام‌های پاکستانی جهت پایان دادن به جنگ ۱۲ ساله درافغانستان، ماه آینده به پاکستان عزیمت کند.
به گزارش خبرگزاری فرانسه، وی تاریخ دقیق این دیدار وترکیب هیأت شوروی را اعلام نکرد. یادآوری می‌شود، ماه گذشته یك مقام بلند پایه وزارت خارجه پاکستان درمسکو، با مقام‌های شوروی دیدار وگفتگو کرده بود.

«بن بلا» نامزد انتخابات ریاست جمهوری الجزایر شد

«احمد بن بلا»، رئیس جمهوری پیشین الجزایر، دیروز (سه‌شنبه) خود را بطور رسمی نامزد انتخابات ریاست جمهوری کشورش کرد.
به گزارش خبرگزاری فرانسه از الجزایر، بن بلا که ۷۴ سال دارد، در یك مصاحله مطبوعاتی در الجزایر، از «شاذلی بن جدید»، رئیس جمهوری الجزایر، خواست که برای بازگرداندن آرامش به الجزایر و بهبود بخشیدن به اوضاع، تاریخ برگزاری انتخابات را تعیین کند.
از سویی، خبرگزاری الجزایر دیروز (سه‌شنبه) به نقل از ژاندارمری این کشور گزارش داد که ۲ خارجی چهارشنبه گذشته در ارتباط با تظاهرات هواداران جبهه نجات اسلامی، دستگیر شده‌اند.
افراد یاد شده یك فرستنده قوی نظامی و تجهیزات مربوط به آن را در اختیار داشته‌اند.
با دستگیر شدن این ۲ نفر، تعداد خارجیان دستگیر شده در الجزایر درارتباط با اعتراض‌های اخیر این کشور، به ۷ نفر رسیده است.

آمادگی «البشیر» برای مذاکره با شورشیان

«عمر حسن البشیر»، رئیس شورای فرماندهی انقلاب نجات ملی سودان، بار دیگر آمادگی دولت را برای مذاکره با شورشیان جنوب این کشور، بدون هیچگونه پیش شرطی، مورد تاکید قرار داد.
سرلشکر بشیر گفت: شورای فرماندهی انقلاب، اقدام‌های لازم را در جهت برقراری صلح و ثبات در سودان انجام داده و به همین جهت وی برای تحقق این هدف، به مذاکراه روی آورده است.
البشیر بار دیگر خواستار پاسخگویی به دعوت وی برای مذاکره به خاطر دستیابی به صلح شد.

هواپیماهای رادار گریز تا ارتفاع چهارصد کیلومتری ردیابی می‌شوند

* چك‌واسلواکی ـ خبرگزاری رویتر:
رئیس بخش تکنولوژی ایمنی هواپیمایی نظامی چك و اسلواکی اعلام کرد که این کشور سیستم دفاعی تازه‌ای ابداع کرده است که می‌تواند هواپیماهای رادار گریز را تا ارتفاع چهارصد کیلومتری ردیابی کند.
وی افزود: این سیستم جدید دفاعی قادر است هواپیماهای به اصطلاح غیرقابل ردیابی را در فاصله چهارصد کیلومتری تشخیص دهد، درحالی که سایر رادارها می‌توانند این هواپیما را حداکثر در فاصله ۲۰ تا ۶۰ کیلومتری ردیابی کنند.
وی گفت: ابداع این سیستم نتیجه زحمات و تحقیقات ما است و از این نظر در جهان بی‌نظیر است.

درمصاحبه باروزنامه «الحیاة» اعلام کرد

وزیرخارجه کویت: نیروهای مصر و سوریه جایگزین ارتش های آمریکا و انگلیس در کویت می‌شوند

* تهران ـ خبرگزاری جمهوری اسلامی:
شیخ «سالم السالم»، وزیر خارجه کویت، دیروز (شنبه) اعلام کرد که نیروهای آمریکایی و انگلیسی تا پیش از پایان سال جاری میلادی، کویت را ترك خواهند کرد و کشور متبوع وی از نیروهای مصری و سوری کمك خواهد خواست.
به گزارش خبرگزاری فرانسه از «منامه»، شیخ سالم صباح السالم طی اظهاراتی که در شماره دیروز روزنامه عرب زبان «الحیاة» به چاپ رسید، خاطر نشان کرد که نیروهای آمریکایی و انگلیسی که بنا به درخواست ملت کویت در این کشور مانده بودند، تا پیش از سال جاری، کویت را ترك خواهند کرد.
در این حال، یك دادگاه نظامی کویت دیروز شش نفر را که در جریان اشغال این کشور توسط بغداد برای روزنامه عراقی (الندا) کار می‌کردند، به مرگ محکوم کرد.
به گزارش خبرگزاری رویتر از کویت، این شش نفر شامل یك زن کویتی، یك لبنانی و چهار اردنی فلسطینی تبار هستند. بنابراین گزارش، تمامی آنها به گناه خود اعتراف نکرده‌اند.

□ کویت: «عبدالرحمان محمدالحسینی» روزنامه‌نگار اردنی (سمت چپ) که متهم به همکاری با عراق است، دیروز توسط یك دادگاه امنیتی کویت به اعدام محکوم شد. وی در جریان اشغال کویت توسط عراق، با روزنامه «الندا» که در این کشور منتشر می‌شد، همکاری می‌کرد. تاکنون ۹ نفر از جمله ۶ روزنامه‌نگار در دادگاههای کویت به مرگ محکوم شده‌اند.
عکس ماهواره‌ای خبرگزاری فرانسه

چهار مزدور رژیم صهیونیستی توسط رزمندگان حزب الله در جنوب لبنان به هلاکت رسیدند

سید «محمد حسین فضل‌الله»، از روحانیون با نفوذ لبنان گفت: مسأله گروگانها مسلماً حل خواهد شد؛ چرا که این مسأله به پایان خود رسیده است.
وی در مصاحبه با یك هفته نامه ایتالیایی گفته است که مشکل گروگانها، سیاسی و ناشی از شرایط خاص بین المللی بوده و راه حل آن نیز سیاسی و منوط به اراده بین المللی است.
سید محمد حسین فضل الله شرایط بین المللی را که بازی گروگانها براساس آن صورت گرفت، اکنون برای آزادی گروگانها مناسب دانست.
در این حال، حزب‌الله لبنان دیروز اعلام کرد که درانفجار دو بمب در منطقهٔ جزین، واقع در شمال منطقهٔ به اصطلاح امنیتی در جنوب لبنان، چهار عضو ارتش جنوب لبنان به هلاکت رسیدند.
به گزارش فرانس پرس، جنبش مقاومت اسلامی که تشکیلات شبه نظامی حزب الله به شمار می‌رود، در بیانیه‌ای که دیروز در بیروت منتشر شد، اعلام کرد: یك گروه کماندویی این جنبش بمبی را در مسیر خودرویی که حامل سه تن از اعضای بخش اطلاعاتی ارتش جنوب لبنان بود منفجر کردند که به مرگ فوری این سه تن منجر شد.
بر پایه بیانیهٔ جنبش مقاومت اسلامی، در انفجار دومین بمب که هنگام رسیدن نیروهای تقویتی ارتش جنوب لبنان برای پاکسازی منطقه روی داد، یك تن دیگر از شبه نظامیان این ارتش کشته شد.
در این بیانیه جنبش مقاومت اسلامی عزم خود را به ادامه نبرد مسلحانه علیه دشمن اعلام کرده است.
از جانب دیگر، یك شرکت آمریکایی به نام «بکتل»، تهیه طرح بازسازی شهر بیروت را با هزینه‌ای معادل ۵ میلیون دلار، به عهده گرفت.
آماده سازی این طرح براساس قراردادی که روز جمعه با حضور سفیر آمریکا در بیروت منعقد شد، انجام می‌گیرد و هزینه آن نیز توسط «رفیق حریری»، سرمایه‌دار سعودی لبنانی الاصل، پرداخت می‌شود.
در این حال، روزنامه لبنانی «النهار» با درج خبر دیدار «أمین جمیل»، رئیس جمهوری پیشین لبنان با «شیمون پرز»، رئیس حزب کارگر و نخست‌وزیر پیشین رژیم صهیونیستی، ادعا کرد که دیدار مشابهی نیز میان «ولید جنبلاط»، رئیس حزب سوسیال دروزی لبنان با پرز صورت گرفته است.
از طرفی، «عمر کرامی»، نخست‌وزیر، «نبیه‌بری»، رئیس جنبش امل، «عبدالله‌الامین»، دبیر کل حزب بعث لبنان و وزرای مشاور در کابینه این کشور، دیروز در رأس هیأتی راهی عربستان شدند تا ضمن ادای مناسك حج با مقام‌های این کشور در مورد اوضاع لبنان، گفتگو کنند
از سوی دیگر، هفته‌نامه الکفاح‌العربی در شماره دیروز خود نوشت؛ «الیاس هراوی»، رئیس جمهوری لبنان، ماه سپتامبر آینده به واشنگتن عزیمت کرده و با «جرج بوش»، رئیس جمهوری آمریکا، دیدار خواهد کرد.

بسمه تعالی

قابل توجه داوطلبان شرکت کننده در آزمون مورخه ۷۰/۲/۲۷ دانشگاه علوم نظامی نیروی زمینی ارتش جمهوری اسلامی ایران

برنامه زمانبندی معاینات پزشکی و مصاحبه حضوری و آزمایش مقاومت جسمانی داوطلبان دوره بیست و پنجم دانشگاه علوم نظامی بشرح زیر اعلام می گردد، داوطلبان بایستی با در دست داشتن اصل شناسنامه عکس دار، چهار قطعه عکس ۴×۳، برگ عدم سوءپیشینه در تاریخهای تعیین شده ساعت ۷ صبح جهت انجام مراحل استخدام برابر برنامه زمانبندی شده به تهران خیابان امام خمینی روبروی مجلس شورای اسلامی قسمت پذیرش مراجعه نمایند و یا جهت کسب اطلاعات بیشتر می‌توانند در وقت اداری ساعت ۷ صبح الی ۲ بعد از ظهر با شماره تلفن ۶۶۵۶۷۰ تماس حاصل نمایند.

۱ـ از ردیف ۱ الی ۳۰۰ قبول شدگان شهرستان باختران روز شنبه ۷۰/۴/۱ مصاحبه حضوری و در روز دوشنبه ۷۰/۴/۳ معاینات پزشکی و آزمایش مقاومت جسمانی.

۲ـ از ردیف ۳۰۱ الی ۶۰۰ قبولشدگان شهرستان باختران روز دوشنبه ۷۰/۴/۳ مصاحبه حضوری و در روز سه‌شنبه ۷۰/۴/۴ معاینات پزشکی و آزمایش مقاومت جسمانی.

۳ـ از ردیف ۶۰۱ الی ۸۵۰ قبول شدگان شهرستان باختران روز سه‌شنبه ۷۰/۴/۴ مصاحبه حضوری و در روز چهارشنبه ۷۰/۴/۵ معاینات پزشکی و آزمایش مقاومت جسمانی.

۴ـ از ردیف ۱ الی ۲۹۰ قبول شدگان شهرستان خرم آباد روز پنج شنبه ۷۰/۴/۶ مصاحبه حضوری و در روز شنبه ۷۰/۴/۸ معاینات پزشکی و آزمایش مقاومت جسمانی.

۵ـ از ردیف ۱ الی ۲۲۲ قبولشدگان شهرستان همدان روز شنبه ۷۰/۴/۸ مصاحبه حضوری و در روز یکشنبه ۷۰/۴/۹ معاینات پزشکی و آزمایش مقاومت جسمانی.

۶ـ از ردیف ۱ الی ۲۷۷ قبول شدگان شهرستان اصفهان روز یکشنبه ۷۰/۴/۹ مصاحبه حضوری و در روز سه‌شنبه ۷۰/۴/۱۱ معاینات پزشکی و آزمایش مقاومت جسمانی.

۷ـ از ردیف ۱ الی ۲۶۰ قبول شدگان شهرستان کرمان روز سه‌شنبه ۷۰/۴/۱۱ مصاحبه حضوری و در روز چهارشنبه ۷۰/۴/۱۲ معاینات پزشکی و آزمایش مقاومت جسمانی.

۸ـ از ردیف ۱ الی ۱۲۵ قبول شدگان شهرستان اهواز و از ردیف ۱ الی ۹۲ قبول شدگان شهرستان قزوین روز چهارشنبه ۷۰/۴/۱۲ مصاحبه حضوری و در روز شنبه ۷۰/۴/۱۵ معاینات پزشکی و آزمایش مقاومت جسمانی.

۹ـ از ردیف ۱ الی ۱۶۵ قبول شدگان شهرستان گرگان و از ردیف ۱ الی ۴۴ قبول شدگان شهرستان شاهرود روز پنجشنبه ۷۰/۴/۱۳ مصاحبه حضوری و در روز یکشنبه ۷۰/۴/۱۶ معاینات پزشکی و آزمایش مقاومت جسمانی.

۱۰ـ از ردیف ۱ الی ۳۰۰ قبول شدگان شهرستان ارومیه روز شنبه ۷۰/۴/۱۵ مصاحبه حضوری و در روز دوشنبه ۷۰/۴/۱۷ معاینات پزشکی و آزمایش مقاومت جسمانی.

۱۱ـ از ردیف ۳۰۱ الی ۳۲۰ قبول شدگان شهرستان ارومیه و از ردیف ۱ الی ۲۸۰ قبول شدگان شهرستان تبریز روز یکشنبه ۷۰/۴/۱۶ مصاحبه حضوری و در روز سه‌شنبه ۷۰/۴/۱۸ معاینات پزشکی و آزمایش مقاومت جسمانی.

۱۲ـ از ردیف ۲۸۱ الی ۳۷۴ قبول شدگان شهرستان تبریز و از ردیف ۱ الی ۲۰۰ قبول شدگان شهرستان شیراز روز دوشنبه ۷۰/۴/۱۷ مصاحبه حضوری و در روز چهارشنبه ۷۰/۴/۱۹ معاینات پزشکی.

۱۳ـ از ردیف ۲۰۱ الی ۴۰۰ قبول شدگان شهرستان شیراز روز سه‌شنبه ۷۰/۴/۱۸ مصاحبه حضوری و در روز شنبه ۷۰/۴/۲۲ معاینات پزشکی و آزمایش مقاومت جسمانی.

۱۴ـ از ردیف ۴۰۱ الی ۶۳۰ قبول شدگان شهرستان شیراز روز چهارشنبه ۷۰/۴/۱۹ مصاحبه حضوری و روز یکشنبه ۷۰/۴/۲۳ معاینات پزشکی و آزمایش مقاومت جسمانی.

۱۵ـ از ردیف ۱ الی ۳۰۰ قبول شدگان شهرستان مشهد روز پنجشنبه ۷۰/۴/۲۰ مصاحبه حضوری و در روز دوشنبه ۷۰/۴/۲۴ معاینات پزشکی و آزمایش مقاومت جسمانی.

۱۶ـ از ردیف ۳۰۱ الی ۶۰۰ قبول شدگان شهرستان مشهد روز شنبه ۷۰/۴/۲۲ مصاحبه حضوری و در روز سه‌شنبه ۷۰/۴/۲۵ معاینات پزشکی و آزمایش مقاومت جسمانی.

۱۷ـ از ردیف ۶۰۱ الی ۹۰۰ قبول شدگان شهرستان مشهد روز یکشنبه ۷۰/۴/۲۳ مصاحبه حضوری و در روز چهارشنبه ۷۰/۴/۲۶ معاینات پزشکی و آزمایش مقاومت جسمانی.

۱۸ـ از ردیف ۹۰۱ الی ۱۰۱۱ قبول شدگان شهرستان مشهد و از ردیف ۱ الی ۱۰۰ قبول شدگان شهرستان تهران روز دوشنبه ۷۰/۴/۲۴ مصاحبه حضوری و در روز سه‌شنبه ۷۰/۵/۱ معاینات پزشکی و آزمایش مقاومت جسمانی.

۱۹ـ از ردیف ۱۰۱ الی ۴۰۰ قبول شدگان شهرستان تهران روز سه‌شنبه ۷۰/۴/۲۵ مصاحبه حضوری و در روز چهارشنبه ۷۰/۵/۲ معاینات پزشکی و آزمایش مقاومت جسمانی.

۲۰ـ از ردیف ۴۰۱ الی ۷۰۰ قبول شدگان شهرستان تهران روز چهارشنبه ۷۰/۴/۲۶ مصاحبه حضوری و در روز شنبه ۷۰/۵/۵ معاینات پزشکی و آزمایش مقاومت جسمانی.

۲۱ـ از ردیف ۷۰۱ الی ۱۰۰۰ روز پنجشنبه ۷۰/۴/۲۷ مصاحبه حضوری و در روز یکشنبه ۷۰/۵/۶ معاینات پزشکی و آزمایش مقاومت جسمانی.

۲۲ـ از ردیف ۱۰۰۱ الی ۱۰۳۶ روز سه‌شنبه ۷۰/۵/۱ مصاحبه حضوری و در روز دوشنبه ۷۰/۵/۷ معاینات پزشکی و آزمایش مقاومت جسمانی.

قبولین شهرستان تهران

ردیف	شماره کارت	نام و نام خانوادگی	نام پدر
۱	۱۰۰۰۱	ابراهیم احمدپور آجیبوزایه	صادق
۲	۱۰۰۰۲	حیدر آقابراری	صفدرعلی
۳	۱۰۰۰۳	مرتضی فرهناك	احمد
۴	۱۰۰۰۴	محمد حقیقی	حامد
۵	۱۰۰۰۵	بابك توسلی	مهدی
۶	۱۰۰۰۶	محمدرضا عبادی	روح‌ا..
۷	۱۰۰۰۹	سیدرفیع حسین تالاری	سیدمحسن
۸	۱۰۰۱۱	محمدرضا باقری	حسن
۹	۱۰۰۱۳	کیوان محمودی	نصرت‌ا..
۱۰	۱۰۰۱۴	مسیب توله سرباقری	هادی
۱۱	۱۰۰۱۶	کمال احراری	جمشید
۱۲	۱۰۰۱۷	حمیدرضا بیات	اکبر
۱۳	۱۰۰۱۸	رضا احمدوند	محمد
۱۴	۱۰۰۱۹	رضا رائی رضوانی	رحیم
۱۵	۱۰۰۲۰	بابك رضایی	سیروس
۱۶	۱۰۰۲۲	تراب ترابی	اسماعیل
۱۷	۱۰۰۲۳	امیررضا خلیلی	محمدابراهیم
۱۸	۱۰۰۲۴	عباس ولیپور پاشاکلایی	پرویز
۱۹	۱۰۰۲۵	محمدتقی سلیمانی	کریم
۲۰	۱۰۰۲۶	امیراسلام علی اکبری	میریعقوب
۲۱	۱۰۰۲۷	محمدعلی محامد	محمود
۲۲	۱۰۰۲۸	محسن عسکری	ابوالحسن
۲۳	۱۰۰۲۹	سعید سلیمانی روربهانی	علی
۲۴	۱۰۰۳۰	علی برفی	عباسعلی
۲۵	۱۰۰۳۱	یعقوب کاظم‌زاده بیوه راه	یوسف
۲۶	۱۰۰۳۲	حسین معماریان	محمدجواد
۲۷	۱۰۰۳۴	هومن فرپور	ایرج
۲۸	۱۰۰۳۵	علیرضا ربیعی دشتیان	اسماعیل
۲۹	۱۰۰۳۶	مرتضی مهدوی	محمدعلی
۳۰	۱۰۰۴۰	غلامرضا نادری	محمود
۳۱	۱۰۰۴۱	بابك عظیمی	ناصر
۳۲	۱۰۰۴۲	ابوالفضل عسکری	حیدرعلی
۳۳	۱۰۰۴۴	محمد حقیقت خواه	محمدرضا
۳۴	۱۰۰۴۶	هومن مالك	عباس
۳۵	۱۰۰۴۸	محمود عزیزی	علی‌اصغر
۳۶	۱۰۰۴۹	سیدمحمود سیدمعصومی	سیدکاظم
۳۷	۱۰۰۵۱	سیامك صرافی آبادی	حبیب‌ا
۳۸	۱۰۰۵۳	فریبرز حاجی علیقلی	اصغر
۳۹	۱۰۰۵۶	امیر آرتنگ	محمدرضا
۴۰	۱۰۰۵۷	فرهاد فرد گورابجیری	غلامحسین
۴۱	۱۰۰۵۸	علی تقی اقکند	همت
۴۲	۱۰۰۶۰	محمد باقری	قربان
۴۳	۱۰۰۶۱	حسن فلاح خوشقدم اطاقوری	اسماعیل
۴۴	۱۰۰۶۲	حسین کاظمی	قنبر
۴۵	۱۰۰۶۳	نادر هنرمند اقکند	نصرت‌ا
۴۶	۱۰۰۶۵	حمید فضائلی پورتهرانی	محمد
۴۷	۱۰۰۶۶	محمود مرادی	عباسعلی
۴۸	۱۰۰۶۷	احمد اسماعیلی برکی	محمد
۴۹	۱۰۰۶۹	علیرضا جلیلوند	هیبت‌ا
۵۰	۱۰۰۷۰	عباس منصوری	محمدصادق
۵۱	۱۰۰۷۲	قربانعلی تقوی کوتنائی	برارگل
۵۲	۱۰۰۷۳	بهمن رنگینه	فتحعلی
۵۳	۱۰۰۷۴	سعید سعیدی فرد	سیدجلال
۵۴	۱۰۰۷۵	محمد خدادادی	محمدحسن
۵۵	۱۰۰۷۶	نادرعلی صبوری حقیقی	ناصر
۵۶	۱۰۰۷۸	رحیم سعیدی	وجه‌ا
۵۷	۱۰۰۷۹	محمدعلی چغامه	نصرا
۵۸	۱۰۰۸۱	سعید نویدی چوبه	صفرعلی
۵۹	۱۰۰۸۳	علیرضا رحمتی زنجان لفوت	ابراهیم
۶۰	۱۰۰۸۵	علی فرمهینی فراهانی	محمدباقر
۶۱	۱۰۰۸۶	حسن حسینی نصرت آبادی	اسدا...
۶۲	۱۰۰۸۸	رضا میرجوان دازلیقی	حسین
۶۳	۱۰۰۸۹	حمید طالبی	علی
۶۴	۱۰۰۹۱	جعفر جهانگیری نوردون	برات
۶۵	۱۰۰۹۳	سعید گرمی گدللو	تیمور
۶۶	۱۰۰۹۴	عباس میرزائی اصل	علی‌موسوی
۶۷	۱۰۰۹۵	هوشنگ دودانگه	عبدا...
۶۸	۱۰۰۹۷	محسن طاهری بادمحمود	محمدحسین
۶۹	۱۰۰۹۸	علی یوسفی بزچلوئی	اجاقعلی
۷۰	۱۰۱۰۰	محمدرضا گل‌پرور	بابا
۷۱	۱۰۱۰۱	بهمن نادری	علی
۷۲	۱۰۱۰۲	هوشنگ نوری	حسن
۷۳	۱۰۱۰۳	بهزاد خادم دلیر	یعقوب
۷۴	۱۰۱۰۴	محمد شربتی	نقدعلی
۷۵	۱۰۱۰۵	بابك یزدان بخش قدسیان	محمدحسن
۷۶	۱۰۱۰۷	بیژن نادری	علی
۷۷	۱۰۱۰۸	جعفر محمدپور گنزق	حسن
۷۸	۱۰۱۰۹	جمشید خلفی زنوز	محمدرضا
۷۹	۱۰۱۱۱	امیرعلی لطفی ترازونی	حمید
۸۰	۱۰۱۱۲	مجید کاوندی	علی
۸۱	۱۰۱۱۳	محمدرضا بخشی	علی
۸۲	۱۰۱۱۴	محمدرضا عمادین	شعبانعلی
۸۳	۱۰۱۱۵	علیرضا سعیدی	محمدتقی
۸۴	۱۰۱۱۶	محمدرضا صابری	عباس
۸۵	۱۰۱۱۷	منصور سلمانی گیوی	عبدالله
۸۶	۱۰۱۱۸	فریبرز رفیعی	سلیمان
۸۷	۱۰۱۱۹	محمدرضا خواهان	ابوالفضل
۸۸	۱۰۱۲۰	حسین عزتی	نصرا..
۸۹	۱۰۱۲۲	حمیدرضا حسینی	مصطفی
۹۰	۱۰۱۲۴	علی مهدوی یوسف اباد	ولی
۹۱	۱۰۱۲۵	مسعود خداپرست	محمد
۹۲	۱۰۱۲۶	سیامك ال وردی	محمد
۹۳	۱۰۱۲۷	یوسف محبوبی	فرج
۹۴	۱۰۱۲۸	علیرضا اله‌وردی	مصطفی
۹۵	۱۰۱۳۰	افشین سیمائی	داداش
۹۶	۱۰۱۳۴	محمدرضا جوادی پامچشمه	محمدقلی
۹۷	۱۰۱۳۶	حمیدرضا کریمی اندانی	حسین
۹۸	۱۰۱۳۸	منوچهر رضائی ملکی	خلیل
۹۹	۱۰۱۳۹	محمود اقامحمدی	احمد
۱۰۰	۱۰۱۴۰	سیدمجتبی علوی بختیاروند	سیدعبدالصالح
۱۰۱	۱۰۱۴۱	رضا دانش‌پرور	کلاه‌الله
۱۰۲	۱۰۱۴۴	سیدمحسن هاشمی راد	سیدحبیب
۱۰۳	۱۰۱۴۶	رضا اسکندری	ذبیح‌الله
۱۰۴	۱۰۱۴۸	محمدرضا داداشی نیاکی	محمدابراهیم
۱۰۵	۱۰۱۵۰	عزت اسدپور	عبادالله
۱۰۶	۱۰۱۵۱	حجت‌الله ملکی	حشمت‌الله
۱۰۷	۱۰۱۵۲	محمدعلی رمضانی	حمزه
۱۰۸	۱۰۱۵۳	غلامحسین عظیمی نجارکلافی	محمد
۱۰۹	۱۰۱۵۵	ناصر اولیج	حسین
۱۱۰	۱۰۱۵۶	محمد کلانه	رمضانعلی
۱۱۱	۱۰۱۵۷	هادی برزو	اسماعیل
۱۱۲	۱۰۱۵۸	جعفر دست ابوبه	داود
۱۱۳	۱۰۱۵۹	مهدی سرکرده	یدالله‌جان
۱۱۴	۱۰۱۶۰	فریبرز فتحی کلنگرابی	حمزه
۱۱۵	۱۰۱۶۱	علی سیدیان رهقی	حسین
۱۱۶	۱۰۱۶۲	فرشاد فرزاد	سیروس
۱۱۷	۱۰۱۶۳	بابك محزون ارموده	اردشیر
۱۱۸	۱۰۱۶۴	جعفر اولیائی	محمود
۱۱۹	۱۰۱۶۵	مجید ازادی اصل	محمدابراهیم
۱۲۰	۱۰۱۶۶	قاسم ناطقی	رضا

ردیف	شماره کارت	نام و نام خانوادگی	نام پدر
۹۹۰	۱۵۶۱۳	شهرام اسمعیل زاده خالسرا	مقصود
۹۹۱	۱۵۶۱۴	اصغر صمدی	صفر
۹۹۲	۱۵۶۳۰	علی اکبر بادرستانی	احمدعلی
۹۹۳	۱۵۶۳۸	جمشید منصور پوردشکا	فیض‌ا...
۹۹۴	۱۵۶۳۹	سیدشهرام حسینی کوکمری	میرحاجی
۹۹۵	۱۵۶۴۰	محسن حجری	محمد
۹۹۶	۱۵۶۴۳	عباس قاسمپور	علی
۱۲۲	۲۰۱۴۸	ناصر نیازمند	حسین
۱۲۳	۲۰۱۴۹	محمدجانی	رمضان
۱۲۴	۲۰۱۵۰	ابراهیم رمضانی	هیدا...
۱۲۵	۲۰۱۵۱	علی عبدی	غلامرضا
۱۲۶	۲۰۱۵۲	محمدرضا عباس آباد عربی	قاسم
۱۲۷	۲۰۱۵۳	پژمان تاتاری	علی اکبر
۱۲۸	۲۰۱۵۴	رضا بهمدی	محمد
۲۹۴	۲۰۳۶۰	محمد حمیدی	ابراهیم
۲۹۵	۲۰۳۶۲	حسین چغامه	محمد
۲۹۶	۲۰۳۶۳	امیددولت آبادی	جمشید
۲۹۷	۲۰۳۶۴	ابوالفضل بستاوند	غلامحسین
۲۹۸	۲۰۳۶۵	ابوالقاسم ناری	محمد
۲۹۹	۲۰۳۶۶	سیدجواد همتی	سیدرضا
۳۰۰	۲۰۳۶۷	رضا بزرگمهر	غلامعلی
۴۶۶	۲۰۵۵۵	علیرضا رستمی	محمد
۴۶۷	۲۰۵۵۶	علی هوشنگی	حسنعلی
۴۶۸	۲۰۵۵۷	غلامرضا بیجاری	ابراهیم
۴۶۹	۱۰۵۵۹	سیدعباس حسینی	سیدمحمد
۴۷۰	۲۰۵۶۰	علیرضا خادم رضا	علی حسین
۴۷۱	۲۰۵۶۱	مجید رفیعی شیروان	عباس
۴۷۲	۲۰۵۶۲	محمد هزاره	احمد
۶۳۹	۲۰۷۵۹	محمود محمدیان	خلیل‌ا...
۶۴۰	۲۰۷۶۰	امیر محمدزاده	نظرعلی
۶۴۱	۲۰۷۶۱	ابوالقاسم فریدی	علی اصغر
۶۴۲	۲۰۷۶۲	علی ضرغامی فرد	محمد
۶۴۳	۲۰۷۶۳	حسین عصارزاده نوغانی	رجب
۶۴۴	۲۰۷۶۴	علی اکبر عزیزی سرمقی	مسلم
۶۴۵	۲۰۷۶۵	حسنعلی لعل مقدم	علی اکبر
۶۴۶	۲۰۷۶۶	محسن اشراقی	محمدرضا
۸۱۸	۲۱۰۱۰	محمدرضا عارفی	
۸۱۹	۲۱۰۱۱	مسعود قربانیان ربابی	
۸۲۰	۲۱۰۱۲	محمدرضا خسروی	علی
۸۲۱	۲۱۰۱۳	محمد شمس آبادی	
۸۲۲	۲۱۰۱۴	حمیدرضا مهرانفر	محمد
۸۲۳	۲۱۰۱۵	مجتبی باغبان زاده	
۸۲۴	۲۲۵۰۹	محمد خسروی	حسن
۸۲۵	۲۲۵۱۱	علی اکبر محمدی	رضا
۸۲۶	۲۲۵۱۳	جلیل بخشی زاده	لطف‌ا...
۹۹۹	۲۳۰۵۶	غلامرضا فلاحی	
۱۰۰۰	۲۳۰۵۷	یعقوب برمو	
۱۰۰۱	۲۳۰۶۰	صفرعلی باقری حسن آباد	
۱۰۰۲	۲۳۰۶۲	شهرام ابوالفضلی	
۱۰۰۳	۲۳۰۶۴	جانعلی گرگی بهلولی	
۱۰۰۴	۲۳۰۶۵	سیدعلی رضاموسوی	
۱۰۰۵	۲۳۰۶۷	رضامسلم آبادی	
۱۰۰۶	۲۳۰۶۸	رضادشتیان سلطان آبادی	

قبولین شهرستان مشهد

قبولین شهرستان شیراز

بقیه در صفحه ...

ردیف	شماره کارت	نام و نام خانوادگی	نام پدر
161	25195	ا...مراد کریمی کوچی	حسن مراد
162	25196	کیانوش احمدی	خداکرم
163	25197	سیاوش سلیمی کوچی	بهزاد
164	25198	یعقوب میرزایی وکیل آبادی	مرتضی
165	25199	رامین دل آرام	حبیب
166	25200	یوسف شمس الدینی	رستم
167	25203	سیدمحسن پورسید	سیدجلیل
168	25204	قباد بارانی	درویش
169	25205	کورش اسفندیاری	اسفندیار
170	25206	زربر روزخوش	حسن
171	25207	عباسعلی احمدی	فلکناز
172	25210	خدابخش گورکانی	کیامرز
173	25211	یوسف انصاری فر	احمد
174	25212	بهمن زنده آباد	اکبر
175	25213	علی هوشمندی	عبدا...
176	25214	یعقوب کریمی وکیل آبادی	شکر
177	25215	محسن شیرافکن نژاد فسایی	جهانگیر
178	25216	سیاوش بهات	خداکرم
179	25217	حسن شبانی	قاسم
180	25218	صفار وانشناسی	شفیع
181	25219	غلامعلی سیفی	محمد
182	25221	محمدحسین دشتبان	نجفعلی
183	25222	فریدون حیدری	احمد
184	25223	احمد قنبری مروست	اسماعیل
185	25224	اکبر آل سعدی	برات
186	25225	علی شکوهیان	اکرم آقا
187	25227	علیرضا حاج هاشمی	نورا..
188	25228	مصطفی شاهین	عبدالرسول
189	25229	هدایت ا...رضانی علیا	هیبت ا...
190	25230	خدارحیم فیروزی	یدا...
191	25231	رضا قهرمانی	محمد
192	25232	اصغر زارع اسدآبادی	نصرا...
192	25233	اصغر زارع اسدابادی	نصرا...
193	25233	رحیم صادقی مزیدی	محمدحسن
194	25234	نادر یاقوت	خلیل
195	25235	یدا...اولادحسین	قلندر
196	25236	جهانبخش آبشم	ابراهیم
197	25237	فرهاد هاشمی	بهرام
198	25238	رحیم بارسنگ	خلیفه
199	25239	غلامعلی وزیری	پرویز
200	25241	ا...بخش حیدری	غارتی
201	25243	داریوش درودی اصل	سلبعلی
202	25244	بابک علمدار باغینی	حسین
203	25245	مسعود زامیران	فاضل
204	25246	رضا طاهری	علی رضا
205	25248	حاجی باباموسوی	رودا...
206	25250	محمود سامانی جهرمی	محمدباقر
207	25251	علیرضا محمدآبادی	حسینعلی
208	25252	حسین دهقانی	محمد
209	25253	غلامرضا عوضی	عبدالرضا
210	25254	سعیدرضا حکمفرمانی	عباسعلی
211	25255	خدابخش دادفری پور	محمد
212	25257	جواد بهات	مهدی
213	25259	سیدعلیرضا حسینی	حاجت
214	25260	علی حسین زاده	همت
215	25261	علی پناه حیدری	شامحمد
216	25263	محمود حیدری	دیدارقلی
217	25264	حامد گندم کار	سیفا...
218	25265	غلامرضا مخبر	کرامتا...
219	25267	محسن منتظری	اصغر
220	25268	عبدالمحمد نهاوندی	محمدرضا
221	25269	احمد یوسفی سعدی	گردعلی
222	25271	مصطفی امیدواری	ابوالقاسم
223	25273	روح ا... کشاورزی	یدا...
224	25274	محمدمهدی احمدی	لطفا...
225	25275	شریف دهقانی	طهماسب
226	25276	حیات ا... نظرپور	شکارآقا
227	25277	غلامحسین حیدری	مهدی قلی
228	25278	علی حسین صالحی	مذکور
229	25279	آریانوش رفیعی	علی اکبر
230	25280	رضا حسین جیحونی	جان بابا
231	25282	رضا حضرتی	حسن رضا
232	25283	سعید همراهی	حسین
233	25285	محمد شیخی	احمد
234	25286	قاسمعلی همتی	کرمعلی
235	25289	سهراب گودرزی	غلامعلی
236	25290	حسین عباسی	حسن
237	25291	محمدحسین دبیری	حیدر
238	25293	علیرضا عجمی زاده	علی
239	25294	نوروز جنگجو	علی
240	25295	حسین خداپرست گازرونی	محمدرحیم
241	25297	آزاد مرادی	کهزاد
242	25298	علی مردان ادیم	رمضان
243	25299	غلامعلی طیبی خرمی	علی محمد
244	25300	فردین غلامی	محمد
245	25302	بیژن مهبودی	حاجت
246	25303	غلامحسین شفیعی	عباسعلی
247	25304	ایرج هنرمند ثانی روش	ابوتراب
248	25305	مهدی جعفرزاده جهرمی	علی
249	25306	علی محمدی	یدا...
250	25307	هدایت اسفندیاری کوهی	حسین
251	25308	سهراب صفانی کوشکی	خان ویس
252	25311	مقصود استوار	منصور
253	25313	حسین یعقوبی	جلیل
254	25314	علیرضا فلاح فراغه	حیدرقلی
255	25315	شاهرخ حرک زاده	علی اصغر
256	25317	مسعود عابدین پور	جمشید
257	2532[illegible]	سیاره امیری	فرج ا...
258	25321	محسن معتمدیان قلاتی	محمود
259	25322	خورشید رحیم پور	محمدشاه
260	25323	سعدا... ایزدی مزیدی	عبدا...
261	25324	حافظ زارع خفری	حسین
262	25325	ابوالحسن آهی	جعفر
263	25326	سیروس باصری	فیروز
264	25327	شریف زارع خفری	اسحق
265	25328	محمود سجادی	سیدمرتضی
266	25329	غلامرضا وندا	سرتیپ
267	25330	محمدتقی احمدی	ابراهیم
268	25331	محمدجواد طاهرازاد	شکرا...
269	25335	افشین روشنائی	حسین
270	25336	علی سلیمان	بهروز
271	25337	کرامت زارع	مظفر
272	25338	صمد احمدی	عزیز
273	25340	کرامت رنجبر	کاکاجان
274	25343	علاءالدین سعادت	ا...داد
275	25344	حمید فاتح نژاد	حسین
276	25345	علی کاظمی	علیقلی
277	25346	غلامرضا کوثری	حسن
278	25348	شکرا... طاهری	داشقای
279	25349	رسول چمیانی حقیقی فرد	عبدالحسین
280	25350	علی محمدجانی	خدایار
281	25351	بهزاد مردانی	محمدقاسم
282	25352	محمدصادق سلیمی کوچی	خداکرم
283	25353	عبدا... محمدنبی	عباس
284	25354	مرتضی درخوران	سیدعلی ناز
285	25355	حمیدرضا زارعی	غلامرضا
286	25356	داود زارع نژاد	جواد
287	25357	مظفر کرمی سقلموچی	حیدرعلی
288	25358	عبدا... میرزایی	جعفر
289	25359	سیاوش دهقانی	غلام
290	25360	علی خواجه	ابراهیم
291	25361	رحیم جمعی نژاد	خلیل
292	25362	محسن امیدی	مختار
293	25364	مهرداد ثابت حقیقی	رضا
294	25365	ضرغام قاسمی کته گنبدی	یعقوب علی
295	25367	حسن زارع اسدآبادی	حسین
296	25368	مجید علمداری	یدا...
297	25369	حمیدرضا علائیان جهرمی	رضا
298	25370	احمد حیدری	باقر
299	25371	محسن شریفی	عسکر
300	25372	خلیل اکرمی اسدآبادی	غلامحسین
301	25373	منصور فتحی کروش	قدرت ا...
302	25374	عباس روشن	مختار
303	25375	ابوطالب دهقان	خلیفه
304	25378	مسعود ابراهیمی حقیقی	غلامعباس
305	25379	علی زارع خفری	احمد
306	25381	علیرضا بیباک	امرا...
307	25382	محمدرضا یوسفیان	محمد کریم
308	25383	داریوش خان محمدی	سیاوش
309	25384	سعید امیری	سروعلی
310	25385	اردوان گودرزی	طهماس
311	25388	افشین سوربانی	سیفعلی
312	25389	ابراهیم طباطبائی	اسماعیل
313	25390	فرج ا... دهقانی اناری	علی
314	25391	مهرداد ناظمی	فیروز
315	25392	رسول دهقان	ولی
316	25393	مهرداد گرانمایه	منصور
317	25394	کورش میهن دوست	عباس
318	25395	کامبیز افروزه	محمد
319	25397	رسول علیزاده شورجستانی	علی
320	25398	ابراهیم قدرت	ناصر
321	25400	آیت ا... پرتو	شکرا...
322	25401	ناصر محمدی پور	براتعلی
323	25402	علیرضا قربانیان قطب ابادی	غلامعلی
324	25403	محمدمولود پورده عرب	حسین
325	25404	مسعود عبدالهی	غضنفر
326	25405	پیمان پارسی	محمود
327	25407	ا...نظر گشتاسبی	رمضان
328	25408	ایاز فرهادی	گودرز
329	25409	محمدرضا دهقانی	وجیه ا...
330	25410	بهروز رزمجوئی	ازاد
331	25411	اسد نظری	عزیز
332	25412	ملک طهوری	سرافراز
333	25413	کورش ظهوری	احمد
334	25414	احمد سالاری پناه فیروزآب	حسن
335	25415	روانبخش یزدانی	عبدالحسین
336	25416	حمید بیک محمدی	علی
337	25418	محمود گلشن	عبدالحسین
338	25420	پویا علم	محمد
339	25422	خرم برزگر	قدمعلی
340	25423	علیرضا ذالکیان	حمدا...
341	25424	محمدرضا یوسفی	محمد
342	25425	عبدالحسین رافت	علی حسین
343	25426	حیدر نیک اقبال	علی آقا
344	25428	اسدا... عسکری جهرمی	غلامرضا
345	25429	محمد عباسی	غلامرضا
346	25430	خوبیار خیلتاش	شریف
347	25431	رضا دهقانی	مرتضی
348	25432	مهرداد باقری کنوی	علی
349	25433	نوذر بیابانگرد	جهانزیر
350	25434	شهرام یمینی	عزیزا...
351	25435	رضا دهقان	حسین
352	25437	محمدحسن کریمی	غلامرضا
353	25438	قربان قرچه	سلیطعلی
354	25439	رضا صفریان	داوا...
355	25440	محمدهاشم نیک نام	علی سینا
356	25441	حجت ا... بیرمی	قدرت ا...
357	25442	حسن اژدری	فریدون
358	25445	مسعود رحمانی	نادر
359	25446	عبدالرحمن کاظمی فرد	باقر
360	25447	اصغر فارسی	باباجان
361	25448	علیرضا بیش یار	اصغر
362	25449	عبدالرسول امین زاده	رمضان
363	25451	منصور آکار	عزیزا...
364	25452	محمدمهدی عادلیان	علی اکبر
365	25453	بهنام جوکار	علی
366	25455	مظفر ابراهیمی	رستم
367	25456	ایوب تقی پور	مختار
368	25457	احمد دهقانی	عبدالمجید
369	25459	محمدرضا مهدی پور قدیمی	احمد
370	25460	امیرمسعود کاتبی جهرمی	لطف ا...
371	25461	محمدرضا گلستانی	فرج
372	25462	سیدرضا رضوی زادگان	سیدعلی اصغر
373	25463	موسی امینی	رحیم
374	25464	قاسم ظهرابی	سرفراز
375	25465	علی حقیقت	حمیدا...
376	25466	محمود بهزادی	احمد
377	25467	فرج ا... حسنی حقیقی	علی گرگ
378	25468	محمدرضا خلیلی	عباس
379	25470	گلزار کریم زاده	ابراهیم
380	25471	مهرزاد گودرزی	رزاق
381	25472	صمد دیانتی نسب	غلامرضا
382	25473	قدرت ا... مهرکی	کاکاشیر
383	25475	سعید بخشوده	فریبرز
384	25476	مجتبی محمودی	محمود
385	25478	نصرا... بهرامی	شکرا...
386	25479	صفر فتحی کته گنبدی	محمدعلی
387	25480	محمد عارف نیا	اصغر
388	25481	محمدجعفر رادمردی	غلامرضا
389	25482	محمدرضا محمدعلیزاده	عباس
390	25483	علی ضامن اژدری	پاشا
391	25484	محمدحسن خلقی حسین آباد	سهراب
392	25485	اسفندیار مسعودی	نوروز
393	25490	علی حسینی	مرادحاصل
394	25492	علی عوض پور	محمد
395	25493	مسعود صمیمی	مسیح
396	25494	محسن مهرنوش	علی کرم
397	25495	بیژن روستا	نورمحمد
398	25496	غلامرضا عباسی	عباس
399	25498	فریبرز تاقیرانی شیرازی	یمانعلی
400	25499	نوذر عباس نیا	هدایت ا...
401	25500	منصور صادق	بهادر
402	25501	نعمت ا... براتی	فتح ا...
403	25502	احمد فروزان	روح ا...
404	25505	علی بخش همراهی	خدابخش
405	25507	بهرام شمشادی	نعمت
406	25508	ابراهیم زارع	بهرام بیگ
407	25509	محمدمهدی روستا	علی اکبر
408	25510	حمید اکبرپور	غلامرضا
409	25513	حمزه عظیمی شعله چی	غلامرضا
410	25514	عیسی منصوری دارنجانی	باباجان
411	25515	سیدحبیب علوی	سیدیدا...
412	25516	علی رسولی	ولی
413	25517	رسول رستمی	قلندر
414	25518	رحمت ا... عبدی	ریاز
415	25520	علیرضا قانع	نمکی
416	25521	حمدا... اژدری	غضنفر
417	25522	حجت ا.. پارسانی	نادر
418	25523	جلال مسعودی	جاسم
419	25524	بیژن آزمون	اسمعیل
420	25525	غلامرضا رنجبر	گرگعلی
421	25526	رحیم بکری	علی محمد
422	25527	پیمان بهروان	بهرام
423	25528	حسین حسین زاده فرد	پرویز
424	25529	جمشید کریمی میمندی	علی
425	25530	اصغر قاسمی	محمد
426	25531	کورش سجادیان	سیدعلی حسین
427	25534	جعفر فروردین	علی یار
428	25536	محمدعلی خالقیان	جمشید
429	25537	داوود عبداللهی	قره
430	25538	فریبرز رضایی	اکبر
431	25539	محمدهاشم نیرویی سروستانی	غلامعلی
432	25541	مرتضی اکبرپورفرد	کریم
433	25542	غفار معصومی کوشککی	فضل ا...
434	25543	علی برومندی	بهرام
435	25544	غلامرضا دهقان	اسدا...
436	25546	عبدا... ارامتن	مشکو
437	25547	هادی اسدی	محمدکاظم
438	25548	حسین علی زارع	شارضا
439	25549	آیت ا... کوهپیما	حبیب ا...
440	25550	عبدالرضا رجبی	رجبعلی
441	25551	علی شفیعی	عبدعلی
442	25553	اصغر حسنی علیا	عزیزقلی
443	25554	سعید کیال قزوینی	مسعود
444	25555	محمدکاظم کارگر	علیرضا
445	25558	نبی ا... زارع	
446	25559	سیدقاسم سادات باراحمدی	
447	25563	قاسم بومه	
448	25568	غلامرضا مومنی صفری	
449	25570	علی فلاح زاده	
450	25571	سعید جوکار	
451	25572	حبیب ا... جوکار	
452	25574	ضرغام احمدی	
453	25577	وحید پوست پرداز	
454	25578	عبدالمجید اسکندری	
455	25579	علی اصغر شرفی	
456	25580	عبدالرضا جعفری ملاره	
457	27503	سرور بسانی	
458	27515	یوسف ابطحی	خداداد
459	27519	علیرضا روحانی تزنگی	عوض
460	27522	غلامرضا حیدری	بهروز
461	27523	محمدرضا کاوه	سلمان
462	27525	مهرداد مسعودی	فتح ا...
463	27526	سهراب [illegible]	شاه حسین
464	27528	سعید رفاهی	درویش
465	27529	جوانشیر نسیمی	درویش
466	27532	عبدالصمد قربانی	قباد
467	27534	امین ا... ارغشی	کاکاجان
468	27535	عبدالرسول احمدی	حاجی جانبابا
469	27537	حمیدرضا پولادچنگ	غلامحسین
470	27538	یوسف کاوه	احمد
471	27539	ذبیح ا... فریدونی	محمود
472	27540	بوشهر خورشیدیان	الله کرم
473	27544	اکبر بردبار	حسینعلی
474	27551	قباد جوکار	غلامرضا
475	27552	محمدصادق فیض پور	عسکر
476	27556	خداکرم قاسمی بهاره	باباجان
477	27559	محمدجعفر جوکار	غلامحسین
478	27561	محمدهادی فرزانه جهرمی	حبیبا...
479	27562	اکرم رهنما	جواد
480	27563	جانعلی طباطبانی	علی
481	27566	عباس رزمجوئی	اسکندر
482	27572	اشکبوس حسنی گشتاسب	ولی
483	27575	محمدجعفر زمانی پور	مظفر
484	27576	حکمت ا... رمضانی	حسین
485	27578	خلیل تسلیم جهرمی	علی نقی
486	27582	محمدصادق همت داد	محمدتقی
487	27583	امیرحسین مرادی	نوروز
488	27594	حسین شاه سونی	علیرضا
489	27597	هدایت منصوری	ولی
490	27598	نصرا... هوشمندی	کاکا
491	27599	داریوش بندگانی	حسن
492	27602	علیرضا ایزدی	خداوردی
493	27603	حبیب ا... تاجی	فرامرز
494	27606	احمد بهروز درازی	رضا
495	27609	محمود رفیعی سنگری	ایمان
496	27610	احمد رحمانی	محمد
497	27611	داریوش بسطامی نسب	آقاجان
498	27613	محمدرضا باقری	حسین
499	27615	سعید اشرف زاده	هدایت ا.
500	27616	سعید افشاری	لاچین
501	27619	حسین یوسفی کراده	عبدالرضا
502	27621	شاکر رضا بیباک	ابوطالب
503	27622	امیدعلی برزگر دالینی	ابراهیم
504	27624	محمود گودرزی	محمدحسن
505	27630	صفر آگاه	محمود
506	27633	عباس نوبخت	محمود
507	27635	حمیدرضا دهقانی	حسن
508	27636	محمدرضا اغ جفلو	علی قلی
509	27645	محمدجواد حسن بیگی	مرتضی
510	27651	منوچهر جاودی	علیدار
511	27654	محمدرضا تقی پور	نوازا...
512	27655	یعقوب دهقانی	حسین
513	27661	رضا حیدری مروئیه	محمود
514	27664	خداداد دهقانی	محمد کریم
515	27673	پرویز شهبانی	سهراب
516	27677	علیرضا خرابات	علی
517	27683	احمد عربزیانی	همت
518	27686	جهانبخش دهقان	الخاص
519	27689	محمدکاظم شیرصفت	هوشنگ
520	27690	علیرضا خط بصره	احمد
521	27692	سیدحمید شمس	سیدجعفر
522	27697	کاظم زارعی	حسام
523	27699	عبدالغفار بلاغی اینالو	قربان
524	27703	اسدا... مظلومی	اصغر
525	27705	ملک صفری سهل آبادی	اکبر
526	27706	فرج ا... امیری ابوالوردی	سهراب
527	27710	حمیدرضا مرادی	علی
528	27715	هوشمند فتح الهی	غلامرضا
529	27716	حسن عوضی	اردشیر
530	27721	داود رضائی	منصور
531	27723	هوشنگ گورکانی	نشمی
532	27724	عبدالوهاب قیم	جمیل
533	27727	عباس عطاءالهی	جانباز
534	27730	حمیدرضا توکلی	الله کرم
535	27731	سیامک موسوی	سیدعلی اکبر
536	27732	کوروش رحیمی	ولی
537	27740	ایرج محمدی	قاسم
538	27746	محمدعلی منفرد باوریانی	عزیزقلی
539	27760	نصرا... کاظمی	عباسقلی
540	27764	بهنام نیک رام	محمد
541	27766	علیرضا صیادپورانی	قاسم
542	27769	احمد محمدی ناصری	محمد
543	27772	اردشیر محمدی	قاسم
544	27777	عبدا... بیمکی	اکبر
545	27779	علی اصغر عربپور	فتح ا...
546	27791	عوضعلی غوچی	غلامرضا
547	27794	اسدا... شیروانی	نورا...
548	27799	مجید احمدپناهی	حسین
549	27805	حسن باسداری هریس	ابراهیم
550	27808	محمدرضا ازبری	محمدکاظم
551	27813	محسن جلالی	سرمست
552	27816	محمد گرگونی	کرم
553	27818	حسین جوکار	محمد
554	27819	عبدالقادر قادری نژاد	قاسم
555	27821	آیت ا... عبدالهی	صفر
556	27823	علیرضا وافی	محمد
557	27827	آقاجان باقری	سرافراز
558	27833	ولی عباسی	غریبعلی
559	27838	حمید کشتکار	تیمور
560	27840	جلال خطیرحاجی کلانی	ناصر
561	27843	یوسف نجفی	احمدعلی
562	27846	حمید زارعی	خلیل
563	27850	فرج ا... زارعی	درویشعلی
564	27856	محمود عباسی سکروانی	منصور
565	27859	غلامرضا کریمی	محمود
566	27863	خداداد بوستانی	مرتضی
567	27865	عباس صفری	حاجی بابا
568	27868	اسمعیل دهبان	کاکاجان
569	27870	سیدمحمود هنرمندپیشه	سیدیحیی
570	27874	محمود خاوری ششده	حسین
571	27878	بهنام نظام پور	حبیب
572	27879	قربان صفری	محمود
573	27880	عبدالرحمان قناعتیان جهلری	محمد
574	27881	زین العابدین عقیلی فر	امرا...
575	27888	کورش سامانی پور	سالار
576	27889	احمد جلادت	محمود
577	27890	اکبر شهبازی بهلولی	زکی
578	27897	شهرام محمدی صفری کوچی	گشتاسب
579	27899	بهنام رستگار اقلیدی	ماشاءا...
580	27900	سیدابراهیم پورحسینی	سیدغریب
581	27902	غلامحسین مهرشکاری	حسین
582	27903	اکبر اسدی	حسن
583	27904	حسن تشکریان جهرمی	محمدرضا
584	27909	همت ا... بیکسی سکه روانی	دوستعلی
585	27913	ابراهیم دهقان مشتانی	رجب
586	27918	عباس غلامرزاده شیخ آباد	عبدالرحمن
587	27919	حجت ا... برزگر	نورا...
588	27921	جهانپور اصلی نژاد	دادا...
589	27927	ابوالحسن شعاعی	ابول
590	27928	مختار راه پیما	جانباز
591	27940	حسین علی افشاری ابوالگرلو	ذلفعلی
592	27942	منصور رفیع	نعمت ا...
593	27944	جهانشیر رمضانی	جمشید
594	27945	خان کرم رنجکش سلوکلو	الله وردی
595	27950	جواد آقائی	حسن
596	27951	کریم رزمجوئی	عبدالرضا
597	27954	محمدباقر دهقانی	علی
598	27958	محمد محمودی سروستانی	ولی
599	27959	داریوش سلطانی سروستانی	بهروز
600	27962	محمدجواد روستا سکه روانی	حسین
601	27965	جعفر انصاری نسب	حسینقلی
602	27966	مختار ایزدی فرد	حیدر
603	27971	غلامحسن جامیشی پور	احمد
604	27972	نورا... آوسو	سیف ا...
605	27975	رحیم قاسمی	عطاءا...
606	27979	خدایار نوروزی	زالی
607	27980	پژمان مال احمدی	محمد
608	27984	اسدا... کریمی زارچی	محمدرضا
609	27989	مظفر شعبانی تزنگ	بهمن
610	27993	سیدعباس موسوی	سیدحسن
611	27998	قهرمان هوشیاری	محمد
612	28000	هوشنگ شادرام	رحمن
613	28002	مجید رزمجویی	لطف ا...
614	28003	ملک بهمن جعفری	موسی
615	28005	محسن کریم پور	رضا
616	28009	سیاوش غریب زاده بردجی	علی بابا
617	28016	بهرام صفری	صفر
618	28024	محمود کشاورزی	ماندنی
619	28028	نصرا... شیخی	رضاقلی
620	28034	جهانبخش غریب زاده	علی بابا
621	28035	کورش علوی	الیاس
622	28036	محمدحسین کرانی بردسیری پور	
623	28045	علی اکبر قربانی	
624	28053	هوشنگ نقوی	
625	28059	یحیی ظهری	
626	28060	قاسم زارع مویدی	
627	28065	عقیل خلیفه	
628	28066	روانبخش زروانی	
629	28067	حسن محمدی	
630	28069	تیمور هاشمی نیک	

قبولین شهرستان اصفهان

ردیف	شماره کارت	نام و نام خانوادگی	نام پدر
1	30002	شعبانعلی غریبی طراری	غضنفر
2	30003	نصرا... شیرازنی فرادنبه	حسین
3	30004	مهراب یوسفیان	شکرا...
4	30005	عبدالرحمان اسدی امیرآبادی	عزیزا...
5	30006	مرتضی مرادیان فردجونقانی	محمدخان
6	30007	علی رضادهقانی تفتی	یمان علی
7	30008	اصغر کرمی ورنامخواستی	احمد
8	30009	محمدسعید فرهادی	ناصر
9	30010	مهدی اعظمی	علی اکبر
10	30011	ایلیا زاهدان	فریدون
11	30012	ناصر رمضانی	لبی
12	30013	محمدعلی منتظمی	محمدرحیم
13	30014	شهرام ساعدی	علی
14	30015	نادر مقصودی الوسی	محمدعلی
15	30017	منوچهر صالحی بردشاهی	حسین
16	30021	عارف خدادوستان شهرکی	حسن
17	30023	نوروزعلی قاسمی جونقانی	خسرو
18	30024	علیرضا اکبری جبلی	سیفا...
19	30025	فریدون سلمانی	رضا
20	30026	غلامرضا گلستانی نجف آبادی	حسین
21	30027	شهرام اسدی	علی
22	30029	محمد سلیمی	محمود
23	30031	بهنام لقمانیان	علی
24	30032	حیدرعلی پناهی درچه	علی
25	30033	غلامرضا حفیظی درچه	نقی
26	30035	ایرج قاسمی دارانی	حسین
27	30036	سیدصالح محمدی حسن آبادی	سیدرضا
28	30037	حسین بنی اسد	عباسعلی
29	30038	احمدرضا کوهستانی	علی
30	30040	علیرضا عطار	محمود
31	30042	رسول قربانی	حسین
32	30043	سیدجلیل حسینی نسب	سیدتقی
33	30044	مجید حکمت پناه دهکردی	ابراهیم
34	30045	محمدعلی دشتی فیروزآبادی	جواد
35	30047	بیراز مطلبی شلمزاری	علی
36	30048	شاپور حیدری چالشتری	خدارحم
37	30050	مجید جوادی	محمدتقی
38	30051	محمدرضا کوچه باغی	علی
39	30052	محسن ریاضت	علیمحمد
40	30053	حمیدرضا جعفرزاده	کاظم
41	30055	علیرضا اسدی	اسدا...
42	30056	حسن شیرانی	مرتضی
43	30058	محسن ستاری	علی اکبر
44	30060	مرتضی کاظمی طالخونچه	کاظم کاظمی
45	30061	سیدمجتبی خرم طبانی	سیدرضا
46	30062	مهران کاظمی چلیکدانی	حسن
47	30063	رضا اکبری جعفرآبادی	جعفر
48	30064	کمال امینی	اسماعیل
49	30065	محمدرضا رفیعی	علیجان
50	30066	نادر کریمی قهدریجانی	براتعلی
51	30067	هوشنگ توسلی دینانی	اسماعیل
52	30068	عبدالرضا برانی دارانی	علی
53	30069	محمد زندیان سفیددشتی	حبیب ا.
54	30070	محمد محمدی	حیدرعلی
55	30071	بهنام کیانپور قهفرخی	حسین
56	30073	محمدعلی فتحی	عباس
57	30074	سیدسعید مظفری نهبانی	سیدمحمد
58	30075	علی شیخیان	صفرا...
59	30076	احمدعلی کریم زاده باره ای	نادعلی
60	30077	مرتضی محمدی قهدریجانی	جعفرقلی
61	30079	پیمان امینی ولاشانی	قاسمعلی
62	30080	بهراد حلیلیان شلمزاری	نوروزعلی
63	30082	محمد مهدی نیا	حسین
64	30084	سیدمرتضی نصرازادانی	سیدیحیی
65	30085	سلمان افشاری	حیدر
66	30087	محمدحسین منتظمی	بهرام
67	30088	نگهدار رحیمی چرمهینی	حسین
68	30089	هومن سلحشوری دشتمال	مجید
69	30090	کرمعلی بادپا	علیار
70	30091	علیرضا احضاری	احمد
71	30092	مسعود کریمیان خوراسگانی	رسول
72	30093	بختیار بهرامی	اسفندیار
73	30095	احمد عبدی	ابوالفضل
74	30096	کامبیز عسکری	موسی
75	30097	مصطفی جمالی قهدریجانی	زین العابدین
76	30098	غلامرضا مباشری	کمال
77	30099	حسین کریمی	قدرت
78	30100	مرتضی جمالی قهدریجانی	زین العابدین
79	30101	علی اکبر داودوندی	علی اصغر
80	30102	علی عرب فرزوقی	اکبر
81	30103	بهنام فتاحی نافچی	علیرحم
82	30104	علیرضا مستجیری عبید	رضا
83	30105	داریوش ارژنگ	محمد
84	30106	علی شجاع رضوی	عباس
85	30107	حمیدرضا فیاضی	ولی ا...
86	30109	مسلم یحیی آبادی	بهرام
87	30110	محمدرضا موسوی	اسدالله
88	30111	جمشید محمدی	کاوس
89	30112	شاپور آقاخانی	نعمت ا...
90	30113	جمشید درخشان	علی
91	30114	حسین عباسی خیرانی	محمد
92	30115	امیرحسین محمدحسینی لنجیری	محمود
93	30116	قربانعلی میرزانی	غلامحسین
94	30118	پیمان شاکرینی	مهدی
95	30120	عباس امینی	مصیب
96	30121	سیدرضا حسینی دولت آبادی	سیدعلی
97	30122	محمدعلی عبدالهی یزدی	فتح ا...
98	30123	علیرضا عسکری نهرخلجی	عیدی محمد
99	30124	گودرز اشرفی خیرآبادی	محمد
100	30125	مجید برازنده	محمود
101	30126	محمدرضا اسحاقیان	باقر
102	30128	سیروس اسدی	محمدحسن
103	30129	اقبال رحیمی خونی	مختار
104	30130	حسن میرزائی	غلامحسین
105	30131	مهران شبانکاری	نصرا...
106	30132	عباس رحیمی لاکه	محمدابراهیم
107	30133	سعید اکرمی ابرقوئی	محمدعلی
108	30134	شهرام براتی نیکو	رمضانعلی
109	30135	حسین بشیری گورتی	احمد
110	30137	محمدحسین شهبادی فر	محمد
111	30139	علی اکبر بخشیان خراجی	ساتیار
112	30140	صفرعلی زمانی	اسد
113	30141	عباس محمدی فارسانی	مسیب
114	30142	محمدرضا توکلی حسین آبادی	احمد
115	30143	امید حاج عبدالخالقی	علیرضا
116	30144	اصغر قربانی	محمود
117	30145	علی اصغر بابایی	اسدا...
118	30146	امرا... عرب نوربچه	غلامعلی
119	30147	علیرضا خان محمدی خشوئی	بهمن
120	30148	رضا برزه کار	نگهدار
121	30149	علی اصغر دهقان حبیب آبادی	عباس
122	30151	احمد اسحاقیان	علی
123	30152	جواد دایچیان	عباس
124	30153	ایمان صمیمی	احمدرضا
125	30155	حسین علیخانی	محمد
126	30156	علیرضا شبانی	حسین
127	30157	حسن یوسفی دستجا	محمد
128	30159	فرزین فرزانه	احمد
129	30160	محمدتقی ارشادی	اسدا...
130	30161	داریوش صالحی	عسگر
131	30162	حسینعلی یزدانی چم حیدری	خسرو
132	30164	محمدرضا شجاعی	عبدالرسول
133	30166	حمیدرضا نادمی اردستانی	احمد
134	30168	سیدرضا حسینی نژاد	سیدمرتضی
135	30169	اصغر نیرومند	علی
136	30170	محسن سنائی سامانی	هرمز
137	30171	حسین سنائی سامانی	هرمز
138	30174	ا... قلی زمانی	سعادت
139	30175	رضا مهرابی	حاجتعلی
140	30178	کرم ا... احمدپور	حسینی
141	30179	مجید زندیان سفیددشتی	عباس
142	30180	علیرضا زارعی محمودآبادی	کریم
143	30181	علیرضا ملکوتیخواه	حسین
144	30182	محمدرضا اربابیان	غلامرضا
145	30183	منصور اشرفی	ناصر
146	30184	مهدی جاوری	جمشید
147	30185	ابوالفضل خرمی	یدا...
148	30186	حسین خسروی دهقی	غلامرضا
149	30187	اصغر صالحی اسکندری	قربان
150	30188	سهراب اسکندری شهرکی	عبدا...
151	30189	سیدحبیب ا... غروی	سیدضیاءالدین
152	30190	احمدرضا حاجی بیدگلی	حسنعلی
153	30191	فرهاد صادقی هاردنگی	چراغعلی
154	30192	امرا... عابدی دهقی	رجبعلی
155	30193	امید افشانی	عزت ا...
156	30194	نادر تیموری	عین ا...
157	30195	احمد عابدی دهقی	عباسعلی
158	30196	غلامرضا صادقی حسنوند	کرمعلی
159	30197	مجید طاهری جبلی	علی اکبر
160	30198	علی صادقی جبلی	حسن
161	30199	کیوان عسگری نیا	محمدرضا
162	30202	احمدرضا یاسمیان	غلامرضا
163	30205	سیدمحمد صالح	سیدعلی اکبر
164	30206	محمدتقی عظامی	غلامرضا
165	30207	مهران صادقیان صادق آبادی	فرامرز
166	30208	غلامرضا صالحی مورکانی	نبی ا...
167	30209	علیرضا شاهیری	محمد
168	30210	جاوید تاجمرادی	جهانگیر
169	30211	پیمان بابائی دارابی	شکرا...
170	30212	محسن یوسفی	امیرقلی
171	30213	علی صالحی هفشجانی	فتحعلی
172	30214	حسن اطیابی	مجتبی
173	30215	مهدی دادوند	ایرج
174	30216	سیدمهران حیدری	سیدابراهیم
175	30217	فرشید زینعلی	جهانبخش
176	30219	رحمت ا... شمس هفشجانی	رحیم
177	30222	مجید ابراهیمی	محمد
178	30223	ذبیح ا... کاملی	حسین
179	30225	حبیب ا... افخمی خیرآبادی	نظر
180	30226	محمد ذوقی	محمدعلی
181	30227	حمیدرضا بنایزدی	محمد
182	30228	مجتبی حافظ القرانی	محمود
183	30229	ابوطالب اقانی	اسکندر
184	30231	غلامرضا بهرامی	علی یار
185	30232	بهرام رمزی عراقی	محمد
186	30233	محمد شهریسوند	درویش
187	30234	محسن اسماعیلی دوریاطی	صفدر
188	30235	محمدجواد شاکرزاده اردکانی	عبدالرزاق
189	30237	مرتضی یزدانی	ابراهیم
190	30238	سلیمان یزدانی	یدا...
191	30239	اکبر رضائی زازرانی	محمد
192	30240	احمدعلی هنردوست	اکبر
193	30241	علیرضا عظیمی	محمدعلی
194	30242	ارسلان زارع فارسانی	حسین
195	30246	رامین امیری هرفته	علیرضا
196	30247	بابک سرلک	حسن
197	30248	سعید آقاسی	مرتضی
198	30249	کامران همت	عزت ا...
199	30250	فرهاد رضائی	یوسف
200	30251	حمید زینلیان قیمانی	محمد
201	30252	حیدررضا نظری	براتعلی
202	30254	مجتبی اعظمی مقدم	حجت ا...
203	30255	هرمز خلجی پیربلوطی	مرتضی
204	30256	حسن شایان	حسین
205	30257	مجید قائد امینی اسدآبادی	مرتضی
206	30258	محمدعلی روغنی زاده	مصطفی
207	30259	علیرضا میربندرآبادی	کاظم
208	30262	سیدمهدی سیدی پور	سیدولی
209	30263	کورش زارع فارسانی	رحم خدا
210	30264	حسن برزگی استرکی	علی اکبر
211	30265	بابان ربیعی خونداب	حسین
212	30266	حسین شریفیان	تقی
213	30267	ابراهیم امیری هفتادر	حسین
214	30269	کورش فاضلی فارسانی	جانعلی
215	30270	فرهاد مولودپهان	عباسعلی
216	30271	حمیدرضا اشکاران	محمد
217	30273	محسن اکبری	رضا
218	30274	مهرداد فلاحپور سیجانی	کریم
219	30275	علی کرم بختیاری نهرخلجی	
220	30276	محمدتقی قهانداری بیدگلی	
221	30277	عباس کبیری	
222	30279	حجت ا... اکبری	
223	30280	کوروش احمدی هفشجانی	
224	30281	حسن دانش پژوه	
225	30282	غلامحسین ایمنی	
226	30283	سعید یوسفی هفشجانی	
227	30285	محمد زحمتکش بیمزد	
228	30286	عارف فاضلی	
229	30287	رمضان ضیانی	
230	30289	محمدمهدی توکلی	
231	31505	محمدرضا غفوری جبلی	علی
232	31509	محمدرضا جعفری	عبدالکبیر
233	31513	هادی احمدی	روح ا...
234	31518	عباس خدارحیمی	فتح ا...
235	31530	غلامعباس عباسی	فتحا...
236	31531	رضا خداداد	محمد
237	31535	محمد حمزه زاده	همت
238	31537	حمید اشرفی خیرآبادی	ابوالقاسم
239	31550	رسول نجار خدابخش	غلامرضا
240	31558	صفقلی حق وردی طاقانکی	رضاقلی
241	31566	محمدرحیم تمیزی فر	اکبر
242	31568	محمدحسین اسماعیلی	بیگلو
243	31569	علی نوروزی طراری	ولی ا...
244	31570	محمدحسین رجانیان	نبی ا...
245	31571	بهروز فرهودی	احمد
246	31578	ایرج دهقان پور	حسن
247	31582	محمد حیدری سورشجانی	رضا
248	31590	فریدون باری طاقانکی	عباسعلی
249	31596	هوشنگ سواد کوهی	جهانگیر
250	31601	جلال یزدانی خورانی	شکرا...
251	31602	منوچهر افخم نیا	حسین
252	31608	احمد خودسیانی	غلامعلی
253	31614	سیدفرهاد درخشنده نیا	سیدعباس
254	31617	علی قربان کرمی	سیدمراد
255	31618	مسعود ارغوان	محمد
256	31620	قربانعلی خسرویان	حسنعلی
257	31630	آرش منتظری سفیددشتی	سلطان
258	31633	سیدهاشم حسینی	سیدیحیی
259	31639	محمد سلطانی قمبوانی	حسین مراد
260	31640	اسدا... گرامی	حبیبا...
261	31642	عباسعلی سلیمانی	عیدی محمد
262	31644	داود بابائی دارانی	شکرا...
263	31648	حسن رحمانی جوینانی	یحیی
264	31650	خدابخش رضائی	حیاتقلی
265	31654	علی یوسفی	نبی
266	31656	علی اکبر انصاری	محمدقلی
267	31657	سیدمحمد ملک زاده قدمگاه	سیدابوالفضل
268	31658	عزت ا... امیری	حبیبا...
269	31662	غلامعباس قاسمی طاقانکی	علی بابا
270	31666	منصور ناصری	منصور
271	31668	محمدتقی آقابابائیان	رضاقلی
272	31673	محراب تجارتی	مراد
273	31678	محمدرضا مرادی زاده اصفهانی	مرتضی
274	31688	عباس محمدی	علی
275	31698	عادل قاسمی	اکبر
276	31702	محمدرضا رعیت ابراهیم آبادی	
277	31703	شهرام مهربانی کهرونی	

قبولین شهرستان کرمان

ردیف	شماره کارت	نام و نام خانوادگی	نام پدر
1	33001	ارسطو پوراحمدی	مراد
2	33002	عارف نامجو باغینی	اکبر
3	33003	بهزاد بهزادی	افراسیاب
4	33004	مجید محمودی	ابراهیم
5	33005	علی احسانی آباده	حبیبا...
6	33007	محمود خواجوئی موردپنی	عبدالرسول
7	33009	علی پورمحمدی شهربابکی	رمضان
8	33010	حسین امیری بدونی	علی
9	33012	محمدرضا توحیدی	احمد
10	33013	عباس نظری محمودآبادی	علیرضا
11	33015	عباس باشتمن	حسین
12	33016	منصور نژهتی	نصرا...
13	33019	جهانگیر گروهی چمن	داریوش
14	33022	علی ستوده بحرینی	احمد
15	33024	مهدی بلوچی داوری	محمد
16	33026	ابوعلی شهیدی زندی	ماشاا...
17	33027	علیرضا خالقی نژاد	اصغر
18	33028	رضا قاسمی نژاد راینی	شیرعلی
19	33029	رضا شیخ اکبری زاده	ابراهیم
20	33030	عباس روشنی فر	علی
21	33031	مالک اژدری	عطاا...
22	33032	محمد عرب نصرت آبادی	حسین
23	33033	صفدر شمس الدین دزدان	حیدر
24	33035	ابراهیم قاسمی نژاد راینی	
25	33036	محمد یزدانی احمدآبادی	اکبر
26	33037	محمود رستمی راوری	عباس
27	33038	ایرج شریفی	عباس
28	33039	علیرضا کریم آبادی زاده	اکبر
29	33040	عطاء نقیبی محمودآبادی	هدایت
30	33041	محمد کارگرداوری	عباس
31	33042	حمید جمالیزاده بهاآبادی	ماشاا...
32	33043	بابک صفاری	تاجعلی
33	33045	محمدعلی بیرمی نیا	جعفر
34	33049	محمدمهدی صنعتی فروش	علی
35	33050	حسن امیری سعادت آبادی	افضل
36	33051	وحید نیکفر	محمد
37	33052	محمدمهدی فخارپور	حسن
38	33054	علیمراد شمس الدینی	کرامت
39	33055	حمیدرضا صفائی محمودآبادی	عبدالرضا
40	33059	رضا شعبانی	محمد
41	33060	احمد تخت روان	درمحمد
42	33061	جمشید محمدی سلیمانی	جهانگیر
43	33063	مصطفی امیرسیتکی	عباس
44	33064	ابوالقاسم عرجی ترانی	اکبر
45	33066	عوض آمیغی	یاران
46	33067	مجید معاد الهی	نصرت ا...
47	33068	فرهاد نیکخو	عبدا...
48	33070	علی نصیری پور	یدا...
49	33071	هادی آریانا	غلام
50	33072	مسعود رادفر	علی
51	33074	مسعود اسفندیارپور	هیبت ا...
52	33075	حسن فارسی نژاد	غلامعلی
53	33077	ناصر جهانشاهی	حسن
54	33079	عبدا... خیاط زاده	اسدا...
55	33080	حسین فولادی ماهانی	حاجی علی
56	33082	مهدی جعفر قلیخانی	اکبر
57	33083	مجید پشته شیرانی	محمد
58	33085	محمدرضا کاکوئی نژاد	علی
59	33086	رضا امیری خان مکانی	اصغر
60	33088	حمدا... معصوم پورعسکری	حسین جان
61	33089	غلامحسین امیرمحمدی دولت آباد	علی
62	33090	علیرضا برازجونی	غلامرضا
63	33095	محسن آرین فر	عباس
64	33096	رضا رجائی نژاد	خداکرم
65	33097	محمدرضا محمدی قنات غستانی	احمد
66	33099	سعید شیبانی تذرجی	علی
67	33101	محمد امیری خانمکانی	اصغر
68	33103	محمود عبدالعلی زاده	حبیب ا...
69	33104	پیام جلالی خالص	بختیار
70	33107	حمید محمدی نژاد قوتیه	احمد
71	33108	عنایت محسنی تکلو	نعمت ا...
72	33109	ایرج ملک پور افشار	بیراز
73	33110	محمد افشارپور باغخان	قدمعلی
74	33111	محمدرضا نژاد محمودآبادی	صفرعلی
75	33112	فرهاد ملک پور افشار	اسماعیل
76	33116	اسدا... مهدی پوررابری	اسماعیل
77	33117	عباس اسماعیلی طالش	اکبر
78	33118	منصور عرب پور داهوئی	حسین
79	33120	کاووس خواجه حسنی	جان احمد
80	33121	حسین حاتمی رشک وسطانی	علی
81	33123	محمدرضا عربی ملکی آبادی	اسماعیل
82	33124	غلامرضا رضائی نژاد	نورا...
83	33126	مهدی امیرزاده	عباس
84	33127	رسول میرزادی گوهری	غلامرضا
85	33128	قاسم زاده محمداولیانی	حسن
86	33129	تورج سیف الدینی	ایرج
87	33131	سعید ابوالقاسمی نژاد	اکبر
88	33133	علیرضا شیبانی مروست	عباس
89	33134	محمدحسن خواجوئی کرانی	عباس
90	33135	علیرضا شجره پورصلواتی	احمد
91	33136	محمود حسین خانی	حسن
92	33138	رضا رضائی گزکی	اکبر
93	33141	محمدحسین عباسیان	غلامحسین
94	33142	مسعود قلی نسب ملک آباد	علی
95	33143	محسن تاج آبادی	علی اکبر
96	33144	حسن عماد آبادی	عباس
97	33145	علی بحرینی	غلامحسین
98	33148	منصور چمن پیرا	حسین
99	33149	سعید صادقی کوغری	محمد
100	33150	حسین طحان	یوسف
101	33151	رضا محمودآبادی	محمود
102	33152	ناصر میرزائی بافتی	عوض
103	33153	علیرضا امیری	کرامت
104	33154	محسن پوربرفه ای	محمد
105	33155	احمد حمزه جواران	مرید
106	33157	عظیم براهویی	محمد
107	33158	محمدرضا عبدالکریمی	موسی
108	33160	مسعود عادلی	ماشاا...
109	33165	محمدحسن ایرانپور	حسین
110	33166	علیرضا بنی اسدی	اکبر
111	33167	احمدا... میرزائی	اصغر
112	33168	حامد پوریوسف	حسین
113	33169	مهدی درخشان	محمد
114	33170	محمدرضا افروزه	حسن
115	33171	محمد ارجمند سجادی	محمود
116	33172	منصور عسکری نژاد بهدشکی	حمزه
117	33173	احمد فیروزآبادی	غلامعباس
118	33176	محمدپور جعفریان	علی
119	33177	محمود محمودی میمند	حمید
120	33178	علیرضا علیمرادانپور	نعمتا...
121	33179	علی قشمیان میمند	حسن
122	33180	علی بدیع الزمان	قنبر
123	33181	علیرضا خواجوئی نسب راوری	محمد
124	33182	سیداحمد هاشمی دهشتران	سیدیحیی
125	33183	ناصر صادقی	ماشاا...
126	33185	محمدرضا اکبری پورراوری	ماشاا...
127	33186	علیرضا کریمی گوغری	علیجان
128	33189	امیدوار باران اولادی	خوبیار
129	33190	محمدصالح دادرس	عظیم
130	33191	خسرو اکبری جور	اصغر
131	33192	منصور عباسی گدکی	احمد
132	33193	محمدعلی ماهیدشتی	علی
133	33194	مهدی ایران نژاد پاریزی	علی
134	33195	حسین عدلی نژاد گروهی	قاسم
135	33196	محمدعلی کربلائی زاده پروانی	ابراهیم
136	33197	غلامرضا سلطانی نژاد	بارقلی
137	33198	اکبر پرسرامد	مجید
138	33199	منوچهر رستمی استبرق	ناصر
139	33200	محمد تاج الدینی	نادعلی
140	33202	حسن نادری	پنجعلی
141	33203	منصور خانی فرسنگی	مجید
142	33204	علی بنی اسدی	غلامشاه
143	33205	داریوش عبدلی نسب	نجف
144	33206	پرویز ابراهیمی	مجید
145	33207	حمید صمیمی پور	گرامی
146	33208	محسن حاج اکبر کرمانی	نعمت ا...
147	33209	مهدی سعیدی گرافانی	باقر
148	33210	سعید عرب نژاد خانوکی	کاظم
149	33211	پیمان زیوری پورسیرجانی	محمدعلی
150	33212	مسعود فروتن	محمدعلی
151	33214	علی اکبر نصیری بزنجانی	محمود
152	33218	ابوالفتح جمعه ای	ماشاا...
153	33220	علیرضا قاسمی پور	غلامحسین
154	33221	محمدعلی ایثار	حسین
155	33222	عبدالرضا منتجب	امان ا...
156	33223	عیسی اشرفزاده افشار	آزاد
157	33228	محمدمهدی ایران نژاد پاریزی	علی
158	33229	محمدجواد حسامی	محمدکاظم
159	33230	محمدرضا محمودی	دادعباس
160	33231	غلامحسین محمدیان دلیک آبادی	علی
161	33233	مجتبی خاکی زاده	یدا...
162	33235	علی نگاری	عباس
163	33236	محمد محمدی اکبرآبادی	رحمان
164	33237	حسن خسروی مشیری	حسین
165	33238	چنگیز نارونی	تقی
166	33239	ایوب رفاهی	شعبانعلی
167	33240	حمیدرضا رنجبر همقاوندی	احمد
168	33241	معین سروریان مقدم	عباس
169	33242	فرشید شهیدی	محمدرضا
170	33244	حسین گلستانی حتکنی	عباس
171	33245	مجتبی نظری رباطی	علی
172	33249	اکبر اخلاقی پور	عبدا...
173	33250	عبدالعلی مهدی پوررابری	فتحعلی
174	33251	غلامرضا پرتائی	فضل ا...
175	33253	وحید رضائی نژاد	علی
176	33257	محمدرضا امیرزاده	اسدا...
177	33259	محمود محمدحسنی جوری	علی
178	33260	علی اکبر جعفری فیروزآبادی	علی
179	33261	مهدی جبارپور	حبیبا...
180	33262	محمدرضا مومن زاده	احمد
181	33263	محمد شمس الدین سعید	قدیر
182	33264	محمدجواد پورمیرزائی	رضا
183	33265	حسین حاج محمدی	عوض
184	33266	رضا شجاعی باهینی	علی
185	33267	حمید طاهری مقدر	حبیب الله
186	33268	حامد یاربخت	عبدالرضا
187	33271	کامبیز شیبانی نسب	حسن
188	33272	علیرضا گلستانی حتکنی	محمدعلی
189	33273	حیدرضا ملکی کوهبانه	حسین
190	33275	حمید حاج حسینی	حمیدرضا
191	33276	جهانشاه نخعی سرودانی	عباس
192	33277	رضا برهان نژاد زرندی	حبیبا...
193	33278	حسین نجفی کلیانی	غلامرضا
194	33279	منصور دهقانی اناری	عزیزا...
195	33280	محسن ابول اسماعیلی	عباس
196	33283	مجید صادقی شاه نشین	خانلر
197	33284	حسین محمدی راوری	محمد
198	33285	محمدحسین پاکزاد	حبیبا...
199	33286	افشین عسجدی	ابراهیم
200	33287	علی سعیدی رشک علیا	حسن
201	33288	منصور شیخ سیه بنوئیه	حسین
202	33289	مرتضی حیدرلو	یحیی
203	33291	مجید اسماعیلی آبدر	رمضان
204	33292	علی ترک آبادی	عیسی
205	33293	حسین نواد حیدری	علی
206	33294	محمود نجفی نژاد	بیراز
207	33296	رضا ملک زادگان	حسین
208	33297	محمدعلی رهنمای	بهرام
209	33298	غلامرضا سلجوقی نژاد	
210	33299	سیدحسین نژادصادقی	
211	33300	مجید سالاری بردسیری	
212	33301	حسینعلی امتیازی	
213	33303	ناصر کاوپانپور	
214	33304	حسین افشاری راندی	
215	33305	محمدعلی شمس الدین پور	
216	33306	ساسان منشی زاده	
217	33307	علی محمدی	
218	33308	محمد شهیدی زندی	
219	33310	محمدحسین مهاجری	
220	33311	مهران جهانشاهی	
221	33316	علی خرم	
222	33317	محمدرضا عامری اختیارآبادی	
223	33318	مرتضی برخورداری	
224	33320	مهدی دهقانی قناتستانی	
225	33321	عزت ا... سلیمانی چمگ	
226	33322	سیدرضا هجری پوررفسنجانی	
227	33323	حسن احمدپور گهرت	
228	33325	عطاا... نظامدوست	
229	33326	عباس رفیع زاده	
230	33327	یدا... تقی زاده خبجی	
231	33328	رضا میرزائی حتکنی	
232	33329	مجید جمالیزاده تاج آباد	
233	34502	غلامرضا آذرمهر	محمدعلی
234	34509	احمدنژاد شاهدالهی	حمدا...
235	34510	حبیب ا... حسن زاده سیوئی	محمد
236	34517	اسکندر رحمانی کفالق	علی
237	34527	صادق نجار نظامی	محمدباقر
238	34528	مهدی امان الهی	حسین
239	34538	امین ا... سالاری هنزائی	نادعلی
240	34555	ابراهیم جلالی کهنوج	مرتضی
241	34556	حسین پروان نژاد	حسن
242	34561	عبدالرضا الفصحی	جلال
243	34569	جمشید سلطانی نژاد	محمد
244	34581	زواره فرجی	عباس
245	34595	عباس قاسمی سلطان آبادی	علی اکبر
246	34602	علی میرزائی حتکنی	عباس
247	34608	عطاء دهقانی پور	علی
248	34610	ماشاءا... نقیب	اکبر
249	34611	محمدعلی افشاری	عباس
250	34619	حمید حاج محمدی	حبیبا...
251	34627	عیسی محمدی گودیزی	
252	34629	بهادر شکریزاده	
253	34632	حسین اسدی کرم	
254	34633	حسن ملک حسینی رابری	
255	34637	سعید ثمره سلمانی	
256	34638	علی کرمی راویز	
257	34642	تاجعلی آذرپیرا	
258	34646	عباس نصیری بزنجانی	
259	34648	غلامرضا سلطانی نژاد	
260	34650	محمد نصیری بزنجانی	مختار

قبولین شهرستان قزوین

ردیف	شماره کارت	نام و نام خانوادگی	نام پدر
1	36001	سیدمهدی امینی	سیداحد
2	36002	امین صدیق کیا	جعفر
3	36003	حمید عبدی کلیشمی	تقی
4	36004	قربانعلی بهرام نژاد	نقی
5	36005	امیر صدیق کیا	جعفر
6	36006	امیرهوشنگ حیاتی	پرویز
7	36008	علیرضا رنجکش کهیمی	حسین
8	36009	جعفر قهرمانی	اباصلت
9	36010	محمد رضائی	محرم
10	36011	مهرداد یوسف زاده مریدانی	کاظم
11	36012	فرزین مهدی معقولی	محمد
12	36013	علیرضا کاکاوند	جلال
13	36015	حسین نژادخیر	جلیل
14	36017	ذبیح اله غفاری	رستم
15	36018	مهرعلی حق گویان	سبزعلی
16	36019	حمزه حسین خانلو	محرمعلی
17	36020	سیدحمید بحرانی	سیدعباس
18	36021	هدایت اله میرزائی	ارسلان
19	36022	انوشیروان قوتی جوشل	سرمعلی
20	36023	رشید نجف خانی	نصیر
21	36024	ابومحمد عزیزخانی	خیرالله
22	36025	شاهرخ اسداله شریفی	ابوالقاسم
23	36026	مختار محمدزاده	محمد
24	36027	محمدعلی پورجیرندهی	هیبت اله
25	36028	علی عسگری	پیرعلی
26	36029	فتح اله علی محمدی	اشرف
27	36030	الیاس برخورداری	علی
28	36031	اصغر دودانگه	محمدعلی
29	36032	سیدفرخ حسینی	سیدعباس
30	36033	بلال غفاری	حسین
31	36034	علی حاجی زاده	زالعلی
32	36035	محسن حیدری	تقی
33	36036	حبیب اله زاده علی چایجانی	محمدکریم
34	36037	عطااله صمدی جانباز محله	عیسی
35	36039	کامبیز لطفی	خالد
36	36040	سالار ملکی	ولی
37	36041	داریوش کاکاوند	فیض اله
38	36042	علی شیرازی مدانی	سبحان اله
39	36043	رضا مومنی وصالیان	غلامحسین
40	36045	جعفر ثقفی	مصطفی
41	36046	شهرام بهرام ابادی	عیسی
42	36047	سیروس نجف زاده جیرندهی	عبدالرزاق
43	36048	ارسلان عبدلی کلیشمی	عین اله
44	36050	شجاع حکیمی ویشکائی	غلامعلی
45	36052	مسعود کاکاوند	محمد
46	36054	حسن خلیلی	بشیر
47	36056	امیرعلی یوسفی وراد	احمدعلی
48	36057	علیرضا حامدی	محمدعلی
49	36058	سیدمحسن حسینی آزادبخت	سیدملکعلی
50	36059	مهرداد زمانخواه صومعه سرا	مرتضی
51	36061	مهدی کریمی کلایه	سربازعلی
52	36062	غلامرضا امیرصوفی	عباس
53	36063	منصور نوروزی	علی زمان
54	36064	مسعود وادی خیل	محمدرضا
55	36065	خیرا... پاشائی	عین ا...
56	36066	یوسف رحمتی	یدا...
57	36068	بیژن اصلانی آسیابرکی	محرم
58	36069	شهرام رحمانی	اسدا...
59	36070	مرتضی باقری لیاولی	قربانعلی
60	36071	حمید قرائی	لطف ا...
61	36072	رضا امیری چله بری	درویش علی
62	36073	محمدعلی افشار	محمدحسن
63	36074	مهران شهبازی لیچاهی	حسن
64	36075	علی عیوضی	قباد علی
65	36076	غلامرضا شهاب زاده	حسین
66	36077	محمدحسین کاظمی	خانعلی
67	36078	بهروز نصیری	خدایار
68	36079	شجاع بشارتی گلفروش	عزت ا...
69	36082	محمود وطن دوست شیجانی	احمد
70	36083	علی رحمانی	جعفر
71	36084	علی مددخانی	شیرعلی
72	36086	فردین صمدی نیکخو	ستار
73	36087	رضا صفری	مهرعلی
74	36089	حسن امامزاده	علی اصغر
75	36093	محمدحق شناس	محمدجواد
76	36094	ابراهیم محمدیان روشن	یوسف
77	36095	محمدجواد یاسری کیلوانی	عباس
78	36098	رامین عطار سهدی	
79	36099	محمد خوش خوی دلشاد	
80	36100	جلیل رحمانی	
81	37508	ابراهیم امیری	فاضل
82	37509	ایرج کوچک پور	ذبیح ا...
83	37514	علی منصوری فرداد	پرویز
84	37526	محمدرضا کشاورز سرکار	اسفندیار
85	37528	شاپور بابائی	بابا
86	37530	علی زارعی	منصورعلی
87	37533	محمد خالقی لسیو	مرحوم خالق
88	37538	محمد بشیرپور احمد گورابی	زمان
89	37543	منوچهر رضائی نیاکی	خسرو
90	37545	ذکریا رضاپور کارسیدانی	محمدرضا
91	37547	رضا جوادی فرد	شمس ا...
92	37548	بهزاد مقصودی آسیابرکی	علی

قبولین شهرستان تبریز

ردیف	شماره کارت	نام و نام خانوادگی	نام پدر
1	39001	رحیم علیجانپور	رحمان
2	39002	جلال سهرابی دهخوارقانی	حسینی
3	39003	حسن آزان عفیفی	بیوک آقا
4	39004	رحمان آردفروش آزاد	حسن
5	39005	قادر اسدی	نصیر
6	39006	حسین شیخ الاسلامی	یدالله
7	39008	مهرداد امین نژاد	علی
8	39009	مرتضی محمدیان	حسین
9	39010	علیرضا اللهیاری	اروجعلی
10	39011	داریوش حبیب نژاد علامه	حسین
11	39012	مقصود حیاریان اشقلو	محسن
12	39013	غلامحسین ساده سیهر	محسن
13	39017	ستار آترش زبان	کامران
14	39018	ابوالفضل ساعی ورسردرود	محمد
15	39019	رضا ابراهیمی	علی
16	39020	رضا حصاری حصارسفلی	حمزه
17	39021	رسول معتمدی	آقابابا
18	39022	غلامرضا ضاپان	نظرعلی
19	39023	حسن بنده زاده بیرلری	غلامعلی
20	39024	فرج علینژاد	حسن
21	39025	اسماعیل شریفیانی	محمدعلی
22	39026	یوسف مشتاق سردرودی	حبیب
23	39028	سلیمان مرتضی زاده	عبدالله
24	39029	لطف اله مرتضی زاده	فتح الله
25	39030	شاهین رحمانی اقدم	یونس
26	39031	ناصر تقی زاده برابری	رحیم
27	39032	مهدی رعدی	یوسفعلی
28	39033	حضرتقلی محمدی لیملو	ضربعلی
29	39034	عادل منادی عجب شیر	محمد
30	39035	یعقوب باقریان خسروشاهی	غلامرضا
31	39037	حبیب جعفری چنگیزیانی	خدمت
32	39038	اسداله حمودی	فتح الله
33	39039	موسی امین نژاد	علی
34	39040	جاوید گمنام	غلامحسین
35	39041	مجید پاشایی	پاشا
36	39042	غلامرضا چهره گشا	علیرضا
37	39043	عادل صاغری	موسی
38	39044	علیرضا تاروردی دخت	غلامحسین
39	39046	حسن سلیمانی	علی
40	39047	اژدر تقی زاده	برات
41	39048	کریم طلعت گوروان	قلی
42	39049	ظفر موسوی آذر	صفرعلی
43	39050	نقدعلی ایمانی سرنسری	غضنفر
44	39051	یوسف مهدیان	علی قلی
45	39052	شهرام مجتبائی نیا	اسمعلی
46	39054	محمدرضا بی سهار	محمدعلی
47	39055	احمد روحی	قربانعلی
48	39056	رحیم فرد	کریم
49	39057	اصغر فتحی	حسینقلی
50	39058	کورش عبداللهیان	ولی الله
51	39059	بیت ا... شیری	تاروردی
52	39060	مجتبی یوسفی مغامیر	حبیبا...
53	39061	اصغر جوانی	بابور
54	39062	رحیم صفری شیخ احمدلو	مرغوبعلی
55	39065	کریم اسماعیلی بارجی	عباس
56	39067	مهرداد بهشتی	احمد
57	39068	غلامرضا شوکتی زاده عجب شیر	لطفعلی
58	39070	سهراب اقاپور ساتلمیع	ارشد
59	39071	سیدشاهین اسمعلی آتشگاه	میرناصر
60	39072	اصغر علی بابانی	محمدعلی
61	39073	علیرضا زابلی	فریدون
62	39075	رضا حسینقلی زاده	حبیب
63	39076	حسین کمندی	ولی ا...
64	39077	شکیب فهیدی	ابراهیم خلیل
65	39078	علی جعفری	صفی ا...
66	39079	عباس احمدیان	سعید
67	39080	احمد جعفر اوغلی خیاوی	حیدر
68	39081	محمدرضا یونس پور	ولی ا...
69	39082	عبدالعلی نادری اقدم	محمد
70	39083	اکبر خدابنده	احسان ا...
71	39084	سیاوش مهیندوست	اسکندر
72	39085	سلیمان شاسواری	عبدا...
73	39086	جعفر صمدی چت بیاز	محمدعلی
74	39087	احمدعلی سرمدی	خداقلی
75	39088	علی قاسمی	عزیز
76	39089	ناصر خلیلی	اصغر
77	39090	عباس عارفی فر	شیرمحمد
78	39091	صمد زارع پور	علی
79	39092	سیامک نشاطی شیشوان	تقی
80	39093	محمدرضا محمدپور	محمدحسن
81	39094	محمدعلی قرزنی پورآبادی	رضا
82	39095	ودود امیری	رسول
83	39096	رحیم ماهی شیشوان	ابراهیم
84	39097	عیسی غیاثی	محمد
85	39098	محمدرضا بخشی	محبوب
86	39100	بهروز سلیمانی	بهرام
87	39101	قدرت قادری	سیفا...
88	39102	ایرج توکلی	رحیم
89	39105	محمدباقر اشرفی کلجاه	علی اشرف
90	39106	علی جوانی	قبلعلی
91	39107	خداویردی نظری حاجی علیلو	آدی گوزل
92	39109	نقی جودتی	رسول
93	39110	عین ا... سلطانی داش آتان	عشقعلی
94	39112	صمد نوری گورادل	بهمن
95	39113	هادی قصابی شیشوان	عباسعلی
96	39114	محرمعلی حسن پاشانی	ابوالحسن
97	39115	غلامرضا رضائی	حمدا...
98	39116	یوسف هوشیار	علی اصغر
99	39117	محمدباقر معصومی جدید	حسین
100	39118	کاظم محمودی رواسجانی	علی
101	39119	فرهاد بلالی گوگانی	لطفعلی
102	39120	بهمن قادری	محمد
103	39121	عباسعلی قاسم پور جمالی	محمد
104	39122	مهراب خلیلی	اسماعیل
105	39123	امیرتیمور دانشور	عبدالرزاق
106	39124	حسین مجردعلی بیگلو	احمد
107	39125	ناصر طبالی شیشوان	عبدالحسین
108	39126	رحمان تیفی مهرآباد	حسین
109	39127	نادر نامدار	غلامحسین
110	39128	عسگر فرخی صومعه	علی
111	39130	رحیم تیموری بنگجه	مظفر
112	39131	باقر وظیفه شناس	اسماعیل
113	39133	محرم ابقاتی دیزجیکان	علی اصغر
114	39136	ابوالفضل نقی زاده جاوید	سیف الله
115	39137	جعفر وطن خواه	جمعلی
116	39138	علیرضا صادقی سقدیل	نورالله
117	39139	حسین سهراب زاده زوارق	محمدعلی
118	39140	فرهود حبیب زاده قشلاقی	جبرئیل
119	39141	محمد یزدارلویی	غلامحسین
120	39142	غلامرضا حاجی علیلو	مختار
121	39143	سعید شریفی بوکت	قلدر
122	39144	فخرالدین هنرمندملکی	نوروز
123	39145	داریوش ماهی کلر	ابراهیم
124	39146	قدیر محمودپور گاوگانی	بایرامعلی

بقیه در صفحه بعد

ردیف	شماره کارت	نام و نام خانوادگی	نام پدر
۱۲۵	۳۹۱۴۸	بهنام قلیزاده	اباذر
۱۲۶	۳۹۱۴۹	یوسف گل آرا	علی اکبر
۱۲۷	۳۹۱۵۱	امیر باقریان	جهانگیر
۱۲۸	۳۹۱۵۳	احد اهرامی	محمدحسین
۱۲۹	۳۹۱۵۴	جابر شورابی زاده	عباس
۱۳۰	۳۹۱۵۶	اصغر عبدالهی	امراه
۱۳۱	۳۹۱۵۸	جلال راجی	حمید
۱۳۲	۳۹۱۶۰	مالک جوادی ولینجق	کریم
۱۳۳	۳۹۱۶۱	بیت الله بهفروز	محمد
۱۳۴	۳۹۱۶۲	مهرداد دواتگری	جواد
۱۳۵	۳۹۱۶۳	محمد کارگر مطلق	ابراهیم
۱۳۶	۳۹۱۶۴	سهراب جاهدی	الهوردی
۱۳۷	۳۹۱۶۵	یعقوب شمس آذرنبرین	یوسف
۱۳۸	۳۹۱۶۷	رسول هاتف دانالو	سلمان
۱۳۹	۳۹۱۶۹	احمد رضائی	احد
۱۴۰	۳۹۱۷۰	علیرضا اسماعیلپور باباجان	قدرتعلی
۱۴۱	۳۹۱۷۱	سیدجلال الدینعلوی	سیدهاشم
۱۴۲	۳۹۱۷۲	سیدجواد سیدی اسفهلان	سیدهاشم
۱۴۳	۳۹۱۷۴	علی اصغر خاکپور	علی
۱۴۴	۳۹۱۷۵	مهرداد امیرقاسمی	بهروز
۱۴۵	۳۹۱۷۶	فریدون فتحی عجبشیر	ابراهیم
۱۴۶	۳۹۱۷۷	زین العابدین صفاجو	غلامرضا
۱۴۷	۳۹۱۷۹	عباس احمدی میرک	مراد
۱۴۸	۳۹۱۸۰	اسماعیل ابراهیمی	حسین
۱۴۹	۳۹۱۸۱	ولی پورعلی	زالی
۱۵۰	۳۹۱۸۲	عوض محمدزاده علیداش	شیرین
۱۵۱	۳۹۱۸۳	میراسماعیل حسینی	میرکریم
۱۵۲	۳۹۱۸۴	محمود قربانی فخری	رحیم
۱۵۳	۳۹۱۸۶	فریدون زهراوی	علی اصغر
۱۵۴	۳۹۱۸۷	اکبر مستقیم	محمدنقی
۱۵۵	۳۹۱۸۸	صمد نصرالهی دیزجیکان	محسن
۱۵۶	۳۹۱۹۱	میرابراهیم معدن پسندی	میراسماعیل
۱۵۷	۳۹۱۹۲	ناصر فتحی قره چال	یوسف
۱۵۸	۳۹۱۹۳	نادر گروسی	بهمن
۱۵۹	۳۹۱۹۴	یونس جهانی قره چال	اصغر
۱۶۰	۳۹۱۹۶	سیدوهاب قریشی خسروشاهی	حسین
۱۶۱	۳۹۱۹۷	ابراهیم نصیری	اسماعیل
۱۶۲	۳۹۱۹۸	امیر مسعودی	محمدابراهیم
۱۶۳	۳۹۱۹۹	منصور موذن قره ورن	عبدا...
۱۶۴	۳۹۲۰۰	علی آقازاده	حاجی
۱۶۵	۳۹۲۰۱	حبیب محمدیان	مظاهر
۱۶۶	۳۹۲۰۴	رسول یعقوبی	احمد
۱۶۷	۳۹۲۰۵	حسن اسدی	حسین
۱۶۸	۳۹۲۰۶	جعفر محمدی	عزیز
۱۶۹	۳۹۲۰۸	حسین نورزاد ورجوی	عبدالرحیم
۱۷۰	۳۹۲۰۹	داود چناری گاونرودی	زیدا...
۱۷۱	۳۹۲۱۱	الیاس هاشمی	عبدالهاشم
۱۷۲	۳۹۲۱۲	حسن جلوداری	علی
۱۷۳	۳۹۲۱۴	علیرضا مددی	قارداش علی
۱۷۴	۳۹۲۱۵	مهران جدیداسلامی	علی
۱۷۵	۳۹۲۱۶	رضا رضائی	محمود
۱۷۶	۳۹۲۱۷	عیسی سیاهی آغجه اوبه	رستمعلی
۱۷۷	۳۹۲۱۸	علی عباسی	نصرت ا...
۱۷۸	۳۹۲۱۹	اکبر برقی کرکج	ابراهیم
۱۷۹	۳۹۲۲۰	علی جلیلی	قلی
۱۸۰	۳۹۲۲۳	کریم ستفردارلیقی	بایرام
۱۸۱	۳۹۲۲۵	علی اصغر ایمانی	محبوب
۱۸۲	۳۹۲۲۶	الیاس طهماسبی زاده	طیب
۱۸۳	۳۹۲۲۸	حسین اسدی تازه کند	آقاعلی
۱۸۴	۳۹۲۲۹	جلیل شیرین زاده	حسین
۱۸۵	۳۹۲۳۱	بهمن عبدالهی	علی
۱۸۶	۳۹۲۳۲	محمد عباسپور	عیسی
۱۸۷	۳۹۲۳۳	علیرضا جوانشیری	خلیل
۱۸۸	۳۹۲۳۴	سیف ا... فیروزی	حسین قلی
۱۸۹	۳۹۲۳۶	علیرضا محرمی اقدم	علی
۱۹۰	۳۹۲۳۷	جلال میکائیلی	اسرافیل
۱۹۱	۳۹۲۳۸	یوسف فتح الهی فلاح	اکبر
۱۹۲	۳۹۲۳۹	اسماعیل رسولی دولت آباد	یحیی
۱۹۳	۳۹۲۴۰	عزیز فتوحی ملکی	امیر
۱۹۴	۳۹۲۴۱	علی نباتی ستوکش	خداداد
۱۹۵	۳۹۲۴۲	سیدحسن تراب زاده	میرجعفر
۱۹۶	۳۹۲۴۳	یونس کریمی	نورعلی
۱۹۷	۳۹۲۴۴	یوسف میرزائی	علی
۱۹۸	۳۹۲۴۸	حسین گل محمدی	محرم
۱۹۹	۳۹۲۴۹	علیرضا ارشادی	قدرت ا...
۲۰۰	۳۹۲۵۰	حسین محمودزاده	مصطفی
۲۰۱	۳۹۲۵۱	محمد امیری	الهوردی
۲۰۲	۳۹۲۵۲	محمد کربلائی زاده بقال	اصغر
۲۰۳	۳۹۲۵۴	محمد وظیفه تنور آغاج	غیبعلی
۲۰۴	۳۹۲۵۵	جواد پوراصغری	حسین
۲۰۵	۳۹۲۵۶	ناصر گوهری	اصغرعلی
۲۰۶	۳۹۲۵۷	فیروز شاه علی زاده	محمدشریف
۲۰۷	۳۹۲۵۸	داود تازش	یوسف
۲۰۸	۳۹۲۶۰	غلام رضاپسند	محمد
۲۰۹	۳۹۲۶۱	علی بابازاده	منصور
۲۱۰	۳۹۲۶۳	اکبر درستی	محرم
۲۱۱	۳۹۲۶۴	تیمور احدی	سعیدا...
۲۱۲	۳۹۲۶۶	رحمان رسولی دولت آبادی	غلامحسین
۲۱۳	۳۹۲۶۸	خلیل مصدق	علی
۲۱۴	۳۹۲۶۹	موسی کاظمی موسی کندی	رمضان
۲۱۵	۳۹۲۷۰	نادر عیوض زاده آقچه کمل	حیدر
۲۱۶	۳۹۲۷۱	عادل زاده حسنعلی دولت	علی
۲۱۷	۳۹۲۷۲	سهندعلی ملازاده	علی
۲۱۸	۳۹۲۷۳	قربانعلی صفرزاده لطفی	ایمان
۲۱۹	۳۹۲۷۴	جعفر رضا اهرابی	ابوالحسن
۲۲۰	۳۹۲۷۵	کیوان بی نشان	فیروز
۲۲۱	۳۹۲۷۶	علیرضا اصلانی قراداغلو	حمید
۲۲۲	۳۹۲۷۷	منصور پناهی گل تپه	قربانعلی
۲۲۳	۳۹۲۷۹	مجتبی پورقربان	رمضان
۲۲۴	۳۹۲۸۰	ابراهیم راحت خواه	محمدعلی
۲۲۵	۳۹۲۸۱	محمد افراسیابی امیردیزج	اسمعیل
۲۲۶	۳۹۲۸۲	رجب علی حسن زاده	اصغر
۲۲۷	۳۹۲۸۳	کامش غفوری	فرامرز
۲۲۸	۳۹۲۸۴	علی یوسفی لادمخی	جمشید
۲۲۹	۳۹۲۸۷	حسین رضازاده ریحانی	یوسف
۲۳۰	۳۹۲۸۸	احد خلیلزاده دهخوارقان	محمد
۲۳۱	۳۹۲۸۹	محمد یوسفی	اسماعیل
۲۳۲	۳۹۲۹۱	رامین منظوری	شاهپور
۲۳۳	۳۹۲۹۲	حسین راستی قزلجه	سلیمان
۲۳۴	۳۹۲۹۳	حسن قاسم پور	ایوب
۲۳۵	۳۹۲۹۴	مجید دانی	فرمان
۲۳۶	۳۹۲۹۶	نوروز بهرام	رجب
۲۳۷	۳۹۲۹۷	کریم کریم نژاد	فریدون
۲۳۸	۳۹۲۹۸	مصطفی پیغامی	چوپانعلی
۲۳۹	۳۹۲۹۹	اردشیر راکعی بناب	غلامحسین
۲۴۰	۳۹۳۰۰	علی عبادی شرف آباد	فرج
۲۴۱	۳۹۳۰۱	عبدالهاشم عزیزی میزاب	مهدی
۲۴۲	۳۹۳۰۲	عقیل صبری خیاوی	رجب
۲۴۳	۳۹۳۰۳	علی صنیعی اسکوئی	حسین
۲۴۴	۳۹۳۰۴	میرداود مظلومی	میرعظیم
۲۴۵	۳۹۳۰۵	ایرج رضائی	محمد
۲۴۶	۳۹۳۰۶	بهرام پاشائی فکور	علی
۲۴۷	۳۹۳۰۷	ناصر حسن نانوائی	محمدحسن
۲۴۸	۳۹۳۰۸	محمد داداش زاده جدرقی	خداوردی
۲۴۹	۳۹۳۰۹	اقبال بحری	عبدا...
۲۵۰	۳۹۳۱۰	کیومرث عبدی	محرم
۲۵۱	۳۹۳۱۱	پیمان حسینعلی زاده	جواد
۲۵۲	۳۹۳۱۳	صفدر حسینی خرم دره	ابراهیم
۲۵۳	۳۹۳۱۴	علی مرادلو	محمد
۲۵۴	۳۹۳۱۵	آرش صابر	غلامرضا
۲۵۵	۳۹۳۱۶	حافظ حاجی ملکی کاوکانی	حسین
۲۵۶	۳۹۳۱۷	حمزه عنایت قراملکی	اسدا...
۲۵۷	۳۹۳۱۸	یوسف سقائی	ابراهیم
۲۵۸	۳۹۳۲۰	ابراهیم رشیدی	بخشعلی
۲۵۹	۳۹۳۲۲	اروجعلی امامی اول تازهکندی	محمد
۲۶۰	۳۹۳۲۳	حسن جلیلیان الوانق	خلیل
۲۶۱	۳۹۳۲۴	مسعود حسین زاده	حاجعلی
۲۶۲	۳۹۳۲۵	اسمعیل صفی نیا	حسین
۲۶۳	۳۹۳۲۶	داود جوانی تلمخان	بایرام
۲۶۴	۳۹۳۲۷	حمید محمدنژاد	عباسعلی
۲۶۵	۳۹۳۲۹	علی حسین زاده	صفر
۲۶۶	۳۹۳۳۰	محمد علیرضائی	عباس
۲۶۷	۳۹۳۳۱	عبدا... عشقی	غلامرضا
۲۶۸	۳۹۳۳۲	موسی صفاری آقباش	ایمان
۲۶۹	۳۹۳۳۳	حجت باقری	عزیز
۲۷۰	۳۹۳۳۴	الهوردی پیران نسب	امام وردی
۲۷۱	۳۹۳۳۵	ناصر کاظمی	قلی
۲۷۲	۳۹۳۳۶	محسن عبادی	عبادا...
۲۷۳	۳۹۳۳۹	فرهاد کوهی اچاچلوئی	حسین
۲۷۴	۳۹۳۴۰	برات بدری زاده قبادلو	عوض
۲۷۵	۳۹۳۴۳	فتحعلی قاسمی	غلامعلی
۲۷۶	۳۹۳۴۴	حسن حمامی مهربانی	اسماعیل
۲۷۷	۳۹۳۴۵	مرتضی قیامی حور	داداش
۲۷۸	۳۹۳۴۶	سیدجلیل محمودی	میرمحمد
۲۷۹	۳۹۳۴۷	ابوالفضل علی محمدی کشکی	عباس
۲۸۰	۳۹۳۴۸	احمد نیازی	جلیل
۲۸۱	۳۹۳۴۹	ولی جاهدی زمهریر	حمید
۲۸۲	۳۹۳۵۰	حسن محمدنژاد	شیرین
۲۸۳	۳۹۳۵۱	حسن حسن زاده	رضا
۲۸۴	۳۹۳۵۲	اصغر قربانی	قربان
۲۸۵	۴۰۵۰۱	نادر چاپباغی	محمد
۲۸۶	۴۰۵۰۲	حبیب صنوبر	نصیر
۲۸۷	۴۰۵۰۳	حسن قرچه داغی سفیدآباد	حسین
۲۸۸	۴۰۵۰۴	حسین ابراهیم پورخدائی	علی
۲۸۹	۴۰۵۰۶	ناصر میمنت نژاد حکم آباد	یونس
۲۹۰	۴۰۵۰۹	منصور عقبائی فرهنگ	محمود
۲۹۱	۴۰۵۱۰	رضا نوری	بهمن
۲۹۲	۴۰۵۱۱	محمدرضا جعفری	حسینعلی
۲۹۳	۴۰۵۱۳	قادر پورشائی فرد	رحیم
۲۹۴	۴۰۵۱۷	حسن آتش پنجه	حسین
۲۹۵	۴۰۵۱۸	کاظم فروغی اکین آباد	حسین
۲۹۶	۴۰۵۲۳	ناصر جودی هرق	یعقوب
۲۹۷	۴۰۵۲۶	مهرداد بیداری	نجم الدین
۲۹۸	۴۰۵۲۹	علیرضا پیغمبردوست	محمد
۲۹۹	۴۰۵۳۲	شهرضا عباس زاده	هدایت
۳۰۰	۴۰۵۳۴	محمود محمدعلی فام	حسین
۳۰۱	۴۰۵۳۵	حیدرعلی کریمی	رحمت ا...
۳۰۲	۴۰۵۴۲	حسن عادلی خوشمهر	سیدا...
۳۰۳	۴۰۵۴۳	خسرو کشوری	لطفعلی
۳۰۴	۴۰۵۴۴	احد مجنونی	مصیب
۳۰۵	۴۰۵۴۸	مرتضی بزمی	الهوردی
۳۰۶	۴۰۵۵۰	بهرام ازلی شیشوان	محمدحسین
۳۰۷	۴۰۵۵۱	عابدین اسدالهی دولت آباد	مصطفی
۳۰۸	۴۰۵۵۲	علی اصغر نظام دوست	حسین
۳۰۹	۴۰۵۵۸	محمدرضا اسعدی	محمدحسن
۳۱۰	۴۰۵۶۱	عزیز حصاری	محمدحسین
۳۱۱	۴۰۵۶۲	ابوالفضل افشار	محمدرضا
۳۱۲	۴۰۵۶۵	رحیم میرزاخانی گاوگانی	محمد
۳۱۳	۴۰۵۶۶	یاسین نجفی پورگاوگانی	جبرئیل
۳۱۴	۴۰۵۶۸	سیروس سعیدزاده	حبیب ا...
۳۱۵	۴۰۵۷۱	محمدرضا آرافرد	احمد
۳۱۶	۴۰۵۷۳	سیاوش یاسمی هوشه مهر	جمشید
۳۱۷	۴۰۵۷۴	حسین علیلو	رجبعلی
۳۱۸	۴۰۵۷۶	محمدرضا خلیلی محله	علی اصغر
۳۱۹	۴۰۵۸۱	میرجواد قرشی شیشوان	میریوسف
۳۲۰	۴۰۵۸۷	محمدعلی انصاری ساتلو	حمید
۳۲۱	۴۰۵۹۶	نوروزعلی وکیلی مجیدآباد	بهمن
۳۲۲	۴۰۵۹۷	کاظم کاظمی خدادوست	احمد
۳۲۳	۴۰۵۹۸	مصطفی چوپانی	کامران
۳۲۴	۴۰۶۱۰	عزیز هدایتی خوشمهر	احمد
۳۲۵	۴۰۶۱۶	محسن مظلوم	غلامحسین
۳۲۶	۴۰۶۲۰	مهرورد مشکینی اصل	فتح ا...
۳۲۷	۴۰۶۳۲	محمدرضا عزیزی پولقونلو	محمد
۳۲۸	۴۰۶۳۶	کاظم تنومند خوشمهر	حمید
۳۲۹	۴۰۶۳۹	اسمعیل محرمی	حسین
۳۳۰	۴۰۶۴۴	سیدرضا موسوی	عباس
۳۳۱	۴۰۶۴۵	مسعود نیک سرشت	عبدا...
۳۳۲	۴۰۶۴۶	یعقوب علی پورحبیب گلین قیه	حسین
۳۳۳	۴۰۶۵۰	ناصر حضرتی	حیدر
۳۳۴	۴۰۶۵۵	ناصر نبی پورجهاندیده	حسن
۳۳۵	۴۰۶۵۸	فرشید قدیمی جورشری	رضا
۳۳۶	۴۰۶۶۳	بهرام داودی عیسی لو	داود
۳۳۷		حسن تقوی خانه سر	تقی
۳۳۸	۴۰۶۸۳	ناصر شوخی	علی
۳۳۹	۴۰۶۸۷	حسن فریدونی	صفرعلی
۳۴۰	۴۰۶۹۱	غلامرضا انوری تبریزی	محمدحسین
۳۴۱	۴۰۶۹۶	امران صمدی	احد
۳۴۲	۴۰۶۹۸	میریعقوب موسوی الله لو	میرجواد
۳۴۳	۴۰۷۰۰	امیر اتحادی	عزیز
۳۴۴	۴۰۷۰۳	اصغر قاسم زاده هاوستین	مهدی
۳۴۵	۴۰۷۰۹	مالک معصومی	حسین قلی
۳۴۶	۴۰۷۱۰	ملک علی عبدالهی	جعفر
۳۴۷	۴۰۷۱۴	فیروز مستوری ملکی	خانلار
۳۴۸	۴۰۷۱۶	هاشم میکائیلی بارزیلی	صدیف
۳۴۹	۴۰۷۱۸	محمد نیک نفس	آقاخان
۳۵۰	۴۰۷۱۹	سیدسعید حلیمی اسکوئی	سیدغلام
۳۵۱	۴۰۷۳۰	کریم پورکریم	ابراهیم
۳۵۲	۴۰۷۳۱	یعقوب طایفه تقی لو	قاسم
۳۵۳	۴۰۷۳۲	فخرالدین آبادی	اسفندیار
۳۵۴	۴۰۷۳۳	حسین محمدی آذر	صالح
۳۵۵	۴۰۷۳۴	علی رعیت دوست	صفر
۳۵۶	۴۰۷۳۶	رضا چاپاری قسقدیسی	رحیم
۳۵۷	۴۰۷۳۸	بهنام هلالی خیاوی	اسد
۳۵۸	۴۰۷۴۱	احمد فرج پوراصل	غلامعلی
۳۵۹	۴۰۷۴۵	محمدرضا محسنی نظام آباد	زیاد
۳۶۰	۴۰۷۴۸	محمد رحیمی بهزاد	مهدی
۳۶۱	۴۰۷۵۰	قوچعلی فیض قولانجین	محمد
۳۶۲	۴۰۷۵۳	محمدمهدی پیروی چشناسر	اکبر
۳۶۳	۴۰۷۵۵	مسعود داداشی قراسقال	پرویز
۳۶۴	۴۰۷۵۶	مهدی مولادوست	علی
۳۶۵	۴۰۷۵۷	ایرج باغبان حدیقه	مجید
۳۶۶	۴۰۷۶۲	حسین قره باقری	خیرا...
۳۶۷	۴۰۷۶۳	حسین عابدینی	علی
۳۶۸	۴۰۷۶۴	هوشنگ شایقان	عیسی
۳۶۹	۴۰۷۷۳	ایرج پورالیاسی	مصطفی
۳۷۰	۴۰۷۷۵	اسماعیل سرور لیلان	عرب
۳۷۱	۴۰۷۷۶	منصور میرازاده گرگری	حمزه
۳۷۲	۴۰۷۷۸	علی اقبالی سرای	اسماعیل
۳۷۳	۴۰۷۸۱	مسعود طالبی زاده سرای	عشقعلی
۳۷۴	۴۰۷۸۵	امن ا... نقدی مم کند	سعیدا...

قبولین شهرستان همدان

ردیف	شماره کارت	نام و نام خانوادگی	نام پدر
۱	۴۲۰۰۱	امیرصادق گوهری	فیروز
۲	۴۲۰۰۲	محمد میرزائی	صفی ا...
۳	۴۲۰۰۳	غلامرضا ملکیان	صفدر
۴	۴۲۰۰۴	رضا حیدریان	ولی
۵	۴۲۰۰۵	سیامک حبیبی همت	فرهاد
۶	۴۲۰۰۶	مهدی نیک رخ	علی اصغر
۷	۴۲۰۰۷	رامین ا... یاری	صفرعلی
۸	۴۲۰۰۸	خلیل افشاری	خشایار
۹	۴۲۰۱۰	مجتبی داوری	اکبر
۱۰	۴۲۰۱۲	محمدرضا فرهنگی کوشش	محرمعلی
۱۱	۴۲۰۱۳	علیرضا ابراهیمیان	علی
۱۲	۴۲۰۱۵	حبیب ا... جهانیان	عوضعلی
۱۳	۴۲۰۱۶	سیدعلی احسان سیدرحمانی	سیدعیسی
۱۴	۴۲۰۱۷	حبیب ا... شجاعی	عزیزا...
۱۵	۴۲۰۱۸	عزت ا... صوفی	محمد
۱۶	۴۲۰۱۹	رحیم لطفی	غلامعباس
۱۷	۴۲۰۲۰	علی اکبر افلاکیان	محمدهادی
۱۸	۴۲۰۲۱	محمدرضا یارمحمد توسکی	محمد
۱۹	۴۲۰۲۲	مجید آشتاب	عبدالحسین
۲۰	۴۲۰۲۴	شعبان فتحی اصل	علی
۲۱	۴۲۰۲۶	علی بخشی آزاد	احمد
۲۲	۴۲۰۲۷	محمدرضا زمانی اخلاص	علیزمان
۲۳	۴۲۰۲۸	محب ا... محمدی	محمدقربان
۲۴	۴۲۰۲۹	حسین وحیقی نعمت	احسان ا...
۲۵	۴۲۰۳۱	جواد مرادی فریسار	قاسم
۲۶	۴۲۰۳۲	داود سرمست زاده	فتحعلی
۲۷	۴۲۰۳۳	رضا گنج تابش	ابراهیم
۲۸	۴۲۰۳۴	کریم دهقانیان	شیرمحمد
۲۹	۴۲۰۳۵	حبیب ا... معصومی منصور	عین ا...
۳۰	۴۲۰۳۶	عباس قره خانلو	شکورا...
۳۱	۴۲۰۳۷	میرزاآقا وکیلی جمیل	موسی
۳۲	۴۲۰۳۸	احمد ازناوی	کوثر
۳۳	۴۲۰۳۹	حسین زارع زاده	مصطفی
۳۴	۴۲۰۴۰	محمد صالح سراقی	پرویز
۳۵	۴۲۰۴۲	محمدرضا عباسی	غلامرضا
۳۶	۴۲۰۴۳	سهراب کلهی	بیگ میرزا
۳۷	۴۲۰۴۴	محمد بیاتانی	محمدرسول
۳۸	۴۲۰۴۵	ابوالفضل حاجیلو	محمدباقر
۳۹	۴۲۰۴۶	رمضعلی خزائی	صفی ا...
۴۰	۴۲۰۴۷	محمدمهدی رشیدی	عزت ا...
۴۱	۴۲۰۴۸	مجید حسنی نژاد	علی اوسط
۴۲	۴۲۰۴۹	سیدنصرالدین حسینی	سیداحمد
۴۳	۴۲۰۵۰	محمدرضا غفوری	احمد
۴۴	۴۲۰۵۱	عبدالصمد روشن روانی	علی اکبر
۴۵	۴۲۰۵۲	سیفعلی یوسفی شاکر	براتعلی
۴۶	۴۲۰۵۳	مجید غضنفریان	حسین
۴۷	۴۲۰۵۴	حسن نقدی	خیرا...
۴۸	۴۲۰۵۵	سیدمهدی یوسف موسوی	سیدمحمد
۴۹	۴۲۰۵۶	احمد رسته	عزت ا...
۵۰	۴۲۰۵۷	حسین خدادادی	محمداسماعیل
۵۱	۴۲۰۵۸	رامین خداویسی	جمشید
۵۲	۴۲۰۵۹	حسینعلی سلیمی	عین ا...
۵۳	۴۲۰۶۰	جمشید طاهری	حسینعلی
۵۴	۴۲۰۶۱	علی فخاری معرف	قاسم
۵۵	۴۲۰۶۲	محمدصادق زارع	ناصر
۵۶	۴۲۰۶۳	محمد مرادی	مطلب
۵۷	۴۲۰۶۴	مرتضی اقبالی مومن	اقبال
۵۸	۴۲۰۶۵	علی حیدر کاظمی	صفر
۵۹	۴۲۰۶۶	مرتضی سیدرحمانی	سیدعیسی
۶۰	۴۲۰۶۷	حسین نجفی	علی آقا
۶۱	۴۲۰۶۸	علیرضا یعقوبی	اسماعیل
۶۲	۴۲۰۶۹	علی قره باغی	اسماعیل
۶۳	۴۲۰۷۰	ارسلان شیری	گلمراد
۶۴	۴۲۰۷۲	جمشید بشیر گنبدی	علی رضا
۶۵	۴۲۰۷۳	محبت مرادی	عباس
۶۶	۴۲۰۷۴	محمد راسخ مهند	حبیب
۶۷	۴۲۰۷۵	محمد محمدی پیرو	ولی ا...
۶۸	۴۲۰۷۶	حمید افشار	خانم
۶۹	۴۲۰۷۷	یوسف بیات	حسین
۷۰	۴۲۰۷۸	علی برار خزائی	مهرعلی
۷۱	۴۲۰۷۹	جمشید بیات	باب المراد
۷۲	۴۲۰۸۰	بهروز بیات	علی
۷۳	۴۲۰۸۱	باقر محمدی	حمید
۷۴	۴۲۰۸۲	عزیزا... پاشاپور	افشار
۷۵	۴۲۰۸۳	تقی علی الهی عفیف	رستم
۷۶	۴۲۰۸۴	صفرعلی رضینی	رضاحسین
۷۷	۴۲۰۸۶	غضنفر کوچک خانی	عباس
۷۸	۴۲۰۸۷	محمد بابانی توسکی	علی یار
۷۹	۴۲۰۸۸	ولی محمد چوبی	حسن
۸۰	۴۲۰۹۰	رضا احمدی	یحیی
۸۱	۴۲۰۹۲	احمد خلوجینی	ابراهیم
۸۲	۴۲۰۹۳	محمدرضا روغنی	علی
۸۳	۴۲۰۹۴	علی روستائی	سلطانعلی
۸۴	۴۲۰۹۵	مجید فرجی	علی
۸۵	۴۲۰۹۶	علی اصغر ترک	علی
۸۶	۴۲۰۹۷	محمد جعفری هنر	رضا
۸۷	۴۲۰۹۸	موسی مبارکی	یدا...
۸۸	۴۲۰۹۹	حمید کفعمی	محمد
۸۹	۴۲۱۰۰	عباس ترلان	رضا
۹۰	۴۲۱۰۱	محسن مرادی	علی
۹۱	۴۲۱۰۲	رسول مرادیان	فضل ا...
۹۲	۴۲۱۰۳	سعید یاربهمن	علیمراد
۹۳	۴۲۱۰۴	جمشید الیاسی	علی حسین
۹۴	۴۲۱۰۵	احسان شمس الهی	حشمت ا...
۹۵	۴۲۱۰۶	همایون رحیمی	محسن
۹۶	۴۲۱۰۹	جلال وکیلی	عبدالرحمان
۹۷	۴۲۱۱۰	عنایت همتی مظاهر	ایمانعلی
۹۸	۴۲۱۱۱	ایوب شریفی راد	محمدنصیر
۹۹	۴۲۱۱۳	هادی ملک محمدی	اسماعیل
۱۰۰	۴۲۱۱۶	ابراهیم عزیزی اقرب	محمدتقی
۱۰۱	۴۲۱۱۷	جواد گلوندی	احمد
۱۰۲	۴۲۱۱۹	عباس کاوه	علی
۱۰۳	۴۲۱۲۰	امیر رضوی مجد	نجم الدین
۱۰۴	۴۲۱۲۱	شهباز رحمانی فر	شداعلی
۱۰۵	۴۲۱۲۲	نظرقلی قمری	حسین علی
۱۰۶	۴۲۱۲۴	منوچهر رضائی بان بیدی	کبلعلی
۱۰۷	۴۲۱۲۵	وحید نوروزی قامیله	احمد
۱۰۸	۴۲۱۲۶	پرویز حاجی عباسی	احمد
۱۰۹	۴۲۱۲۷	افشین اکبری	ولی
۱۱۰	۴۲۱۲۸	ناصر پوینده همراه	حسن
۱۱۱	۴۲۱۳۲	سیدجلال حسینی رضا	سیدمحمد
۱۱۲	۴۲۱۳۳	حشمت ا... کولیوند	حجت ا...
۱۱۳	۴۲۱۳۴	محمد حنیفه خویشوند	عربعلی
۱۱۴	۴۲۱۳۵	سیدمحمدرضا حسینی رضا	سیدمحمد
۱۱۵	۴۲۱۳۶	عباس سعادت خیر	عبادا...
۱۱۶	۴۲۱۳۹	افشین داوری	رسول
۱۱۷	۴۲۱۴۱	علی احمدوند	مراد
۱۱۸	۴۲۱۴۲	علیرضا مباشری	نورمحمد
۱۱۹	۴۲۱۴۳	جواد محمدظاهری	کرمعلی
۱۲۰	۴۲۱۴۴	حمید اسدی	غلامحسین
۱۲۱	۴۲۱۴۵	حبیب ا... ایوت وند	نادعلی
۱۲۲	۴۲۱۴۷	مجتبی نیکنام راد	حسنعلی
۱۲۳	۴۲۱۴۸	محمدحسین احمدوند	دخیل ا...
۱۲۴	۴۲۱۴۹	محمد ترکاشوند	عبدالمحمد
۱۲۵	۴۲۱۵۰	حسین احمدوند	خیرا...
۱۲۶	۴۲۱۵۱	ابوالقاسم شهبازی مطلوب	زیادعلی
۱۲۷	۴۲۱۵۲	محمدرضا فرهادی	محمدابراهیم
۱۲۸	۴۲۱۵۳	علی نه ترکی	خیرا...
۱۲۹	۴۲۱۵۵	محمد قنبری	رستم
۱۳۰	۴۲۱۵۶	مرتضی حیدری	حسین
۱۳۱	۴۲۱۵۷	سعید سپهری یگانه	احمدعلی
۱۳۲	۴۲۱۵۹	حسین قهرمانی	علی همت
۱۳۳	۴۲۱۶۰	محمد کولیوند	نبی جان
۱۳۴	۴۲۱۶۱	عباس یوسف وند	شهاب
۱۳۵	۴۲۱۶۴	رسول سلگی	خیرا...
۱۳۶	۴۲۱۶۵	جلال سماواتیان	یدا...
۱۳۷	۴۲۱۶۶	مجید دستجردی	رضا
۱۳۸	۴۲۱۶۸	عیسی گوشبر	محمدابراهیم
۱۳۹	۴۲۱۶۹	علیرضا رحیمی	علی اصغر
۱۴۰	۴۲۱۷۰	ایرج الفتی	فتح ا...
۱۴۱	۴۲۱۷۱	علی اصغر غیاثی	شفیع
۱۴۲	۴۲۱۷۳	اردوان خالدیان	حبیب ا...
۱۴۳	۴۲۱۷۴	علی حیدر ساکی	علی محمد
۱۴۴	۴۲۱۷۵	ابراهیم رضائی	حاجعلی
۱۴۵	۴۲۱۷۷	یدا... رهبر	محمدحسین
۱۴۶	۴۲۱۷۸	عبدا... دوستی	جعفرعلی
۱۴۷	۴۲۱۷۹	علیرضا کیمیائی	اسدا...
۱۴۸	۴۲۱۸۰	مهدی شیراوند	آیت
۱۴۹	۴۲۱۸۱	علی هاشم زمانیان	محمد
۱۵۰	۴۲۱۸۳	داود ظفری	عیدی ظفری
۱۵۱	۴۲۱۸۵	حمیدرضا سودبر	محمدعلی
۱۵۲	۴۲۱۸۶	محمد عابدی یونجی	حسن
۱۵۳	۴۲۱۸۷	علیرضا گل زردی	رحمان
۱۵۴	۴۲۱۸۸	ابوالحسن حمیدی	لطیف علی
۱۵۵	۴۲۱۸۹	ایرج کیانی	محمودعلی
۱۵۶	۴۲۱۹۰	مجید جوهریان	محمود
۱۵۷	۴۲۱۹۱	کامران رسولی	عزیز
۱۵۸	۴۲۱۹۲	بهروز کریمی بهار	نیتعلی
۱۵۹	۴۲۱۹۳	مهران قاسمی	محمدتقی
۱۶۰	۴۲۱۹۴	پرویز نظری افضل	موسی
۱۶۱	۴۲۱۹۵	فیض ا... بی نیاز	عبدا...
۱۶۲	۴۲۱۹۸	محمد شیخ الملوکی	مراد
۱۶۳	۴۲۲۰۰	مهدی شیراوند	احدا...
۱۶۴	۴۲۲۰۱	سیدمحسن فاضلی	سیدمحمد
۱۶۵	۴۲۲۰۴	علی اکبر داودی مجذوب	عزیزا...
۱۶۶	۴۲۲۰۷	مرتضی ترابی	عزت ا...
۱۶۷	۴۲۲۰۸	احمدیار محلاتی قشلاقی	قربانعلی
۱۶۸	۴۲۲۰۹	سیف ا... مخبری	ولی ا...
۱۶۹	۴۲۲۱۰	رضا ظهیری شریف آبادی	اسماعیل
۱۷۰	۴۲۲۱۱	مصطفی سعادت	قربانعلی
۱۷۱	۴۲۲۱۳	بهنام نظام لو	مرشدعلی
۱۷۲	۴۲۲۱۴	شریف مهرابی فهیم	حاجعلی
۱۷۳	۴۲۲۱۵	امیر زندی	علی حسین
۱۷۴	۴۲۲۱۶	مصطفی صمدی	حسینعلی
۱۷۵	۴۳۵۰۳	سعید دارابی	علی
۱۷۶	۴۳۵۰۶	حمید مریانجی	علی
۱۷۷	۴۳۵۰۷	جواد خوشبخت	تارعلی
۱۷۸	۴۳۵۰۸	بهروز مرادقلی	قربان
۱۷۹	۴۳۵۱۴	محمد صادقی	قربانعلی
۱۸۰	۴۳۵۱۷	مهران شهریاری	محمد
۱۸۱	۴۳۵۱۹	داود کشاورزیان	احمد
۱۸۲	۴۳۵۲۲	مسعود کرمی	کرم
۱۸۳	۴۳۵۲۳	حسین ملکی	ولی ا...
۱۸۴	۴۳۵۲۵	منصور یعقوبی شمیم	عباسعلی
۱۸۵	۴۳۵۲۸	غلامرضا عسگری	محمدمهدی
۱۸۶	۴۳۵۳۶	حشمت مرسلی	محمد
۱۸۷	۴۳۵۳۸	احمد نیک عهد	علی حسن
۱۸۸	۴۳۵۴۳	علی طلائی صحنه	علی اکبر
۱۸۹	۴۳۵۴۸	رضا طاهرپور	محمدباقر
۱۹۰	۴۳۵۵۱	امیرحسین بتونی	حسین
۱۹۱	۴۳۵۵۲	مجید بیات	غلامعباس
۱۹۲	۴۳۵۵۶	محمد محمودی	قوجعلی
۱۹۳	۴۳۵۶۱	کمال ملکی	محمدباقر
۱۹۴	۴۳۵۶۵	علی صفری	محمد
۱۹۵	۴۳۵۷۰	ایرج فراهانی	خلیل
۱۹۶	۴۳۵۷۸	شکرا... قمری	حسنی
۱۹۷	۴۳۵۸۳	الیاس چگینی	طهماسب
۱۹۸	۴۳۵۸۶	سعید ایرانپور	علی
۱۹۹	۴۳۵۸۸	علیرضا شیربان	غلامحسین
۲۰۰	۴۳۵۸۹	علی رضاصوفی	غلامرضا
۲۰۱	۴۳۵۹۲	سعید دوست محمدی	قدیمعلی
۲۰۲	۴۳۶۰۱	حسین شاملوجانی بیگ	مرادحسین
۲۰۳	۴۳۶۰۲	ایرج نوروزی	نصرا...
۲۰۴	۴۳۶۰۳	امامعلی حمیدوند	نادعلی
۲۰۵	۴۳۶۱۰	منوچهر بداغی نامیله	اسمعیل
۲۰۶	۴۳۶۱۵	عبدالرضا قوشبو	علی رضا
۲۰۷	۴۳۶۱۷	حسین اسدبلی	بک مراد
۲۰۸	۴۳۶۱۹	تورج فراهانی	خلیل
۲۰۹	۴۳۶۲۰	رمضان عبدالملکی	محمدقاسم
۲۱۰	۴۳۶۲۷	ایرج خلیلی	صادق
۲۱۱	۴۳۶۲۹	رضا موسوی	آقانور
۲۱۲	۴۳۶۳۳	جلیل فتحی	علی اصغر
۲۱۳	۴۳۶۳۴	مجید حاجی علی اکبری	کریم
۲۱۴	۴۳۶۳۶	مصطفی عبدالهی	علی بخش
۲۱۵	۴۳۶۳۷	قربانعلی نامداری	محمود
۲۱۶	۴۳۶۴۰	جمشید اجاقی	رمضان
۲۱۷	۴۳۶۵۱	سعید امیدوار	احمد
۲۱۸	۴۳۶۵۲	جعفر غلامی	رضا
۲۱۹	۴۳۶۵۸	مجید شریفی	سبزعلی
۲۲۰	۴۳۶۶۴	اکبر کرمی	حسینعلی
۲۲۱	۴۳۶۶۸	فریبرز پهلوان	محمدباقر
۲۲۲	۴۳۶۷۴	حسن مظاهری	

قبولین شهرستان ارومیه

ردیف	شماره کارت	نام و نام خانوادگی	نام پدر
۱	۴۵۰۰۱	سلیم طباخی	حیدر
۲	۴۵۰۰۳	جواد تمدنی سرای	محمد
۳	۴۵۰۰۴	رضا مقدم نیا	نادعلی
۴	۴۵۰۰۵	سیروس کریمیان قدیم	محمد
۵	۴۵۰۰۶	حسین حاجی زاده	عابد
۶	۴۵۰۰۷	عبداله کرمی نقده	نصرت آقا
۷	۴۵۰۰۸	رضا پورعبداله	محمد
۸	۴۵۰۰۹	رامین عزیزی	حیدر
۹	۴۵۰۱۰	ابراهیم حاجی آقا	فرامرز
۱۰	۴۵۰۱۱	محمدرضا روح نواز	رمضان
۱۱	۴۵۰۱۲	رحیم مطلبی مغانجوقی	ستار
۱۲	۴۵۰۱۳	حجت ورمزیاری	عیوض
۱۳	۴۵۰۱۴	میرسجاد موسوی مغانجوقی	میرمحمود
۱۴	۴۵۰۱۵	مجید جعفری امام کندی	ابراهیم
۱۵	۴۵۰۱۶	جلیل مختارنژاد	حمداله
۱۶	۴۵۰۱۷	بهرام پاک روح کهنه شهری	قاسم
۱۷	۴۵۰۱۹	حسن فرخ زاده بهنامی	صیاداله
۱۸	۴۵۰۲۰	سهیل شجاعی میاندوآب	عباس
۱۹	۴۵۰۲۱	حسن منگور	محمد
۲۰	۴۵۰۲۲	سیدرضا موسوی	میربیوک
۲۱	۴۵۰۲۶	محمد نجل عزیز	غفور
۲۲	۴۵۰۲۷	محمدرضا نوری	نورمحمد
۲۳	۴۵۰۲۸	فرهنگ اصغر تلاهونه چی	حسن
۲۴	۴۵۰۲۹	کمال معروفی	محمد
۲۵	۴۵۰۳۰	رحیم قربانی نژاد	اکبر
۲۶	۴۵۰۳۱	عباس حسامی رضائی	جمشید
۲۷	۴۵۰۳۲	منصور سهرابی	ابوالفضل
۲۸	۴۵۰۳۳	اصغر یوسف پورشیروانی	عباس
۲۹	۴۵۰۳۴	جعفر جوادزاده بی صفر	احمد
۳۰	۴۵۰۳۵	یحیی عباس نژاد	لاچین
۳۱	۴۵۰۳۶	بهرام موسی زاده	علی اصغر
۳۲	۴۵۰۳۷	نادر محمدیار	محرم
۳۳	۴۵۰۳۸	احمد افسونی	محمد
۳۴	۴۵۰۳۹	شهرام علیزاده	ذوالفعلی
۳۵	۴۵۰۴۰	علی اکبر صدی علیا	مجید
۳۶	۴۵۰۴۱	فرمان اسعدی	عباسعلی
۳۷	۴۵۰۴۲	علی رحیمی دیزجی	زین العابدین
۳۸	۴۵۰۴۳	علی ایوری سنجی	احمد
۳۹	۴۵۰۴۴	مصطفی عروج قلهلو	زین العابدین
۴۰	۴۵۰۴۵	ابراهیم احمدی	قهرمان
۴۱	۴۵۰۴۷	شرقعلی بیرامی	اسفندیار
۴۲	۴۵۰۴۸	سیدفاروق کریمی	حسن
۴۳	۴۵۰۴۹	کاظم کاظم زاده گان	اصغر
۴۴	۴۵۰۵۰	علی اکبر دهقانی	شوقعلی
۴۵	۴۵۰۵۱	اصغر مراغه مجرد	حسنقلی
۴۶	۴۵۰۵۳	بهرام احمدی	مصطفی
۴۷	۴۵۰۵۴	جواد کریمی بخشکندی	نوروز
۴۸	۴۵۰۵۵	یداله سعیدی	محمد
۴۹	۴۵۰۵۶	منوچهر شافع	محمد
۵۰	۴۵۰۵۷	جعفر زارعی	حیدر
۵۱	۴۵۰۵۹	محمود طاعتی	ابراهیم خلیل
۵۲	۴۵۰۶۰	محسن آقازاده	بهلول
۵۳	۴۵۰۶۱	فرمان قنبری قرالری	سلیمان
۵۴	۴۵۰۶۲	مهدی نیک پناه	اسماعیل
۵۵	۴۵۰۶۳	یاسین طاهر امام کندی	جعفر
۵۶	۴۵۰۶۴	محمد قاسم پژوه	علی
۵۷	۴۵۰۶۶	رضا دره زهی	محسن
۵۸	۴۵۰۶۷	صالح اکبرزاده	عبدالحسین
۵۹	۴۵۰۶۹	رفیع حبیبی ترکمانی	عربعلی
۶۰	۴۵۰۷۰	حمید فرامرزی دارغلو	محمدتقی
۶۱	۴۵۰۷۱	محمود حمیدی فرد	هاشم
۶۲	۴۵۰۷۲	مهران حاجی زاده	حاجی
۶۳	۴۵۰۷۳	علی عبدالمحمدی آذری	احمد
۶۴	۴۵۰۷۴	علی تمدنی سرای	علی محمد
۶۵	۴۵۰۷۵	حسن شیخلو	محمد
۶۶	۴۵۰۷۶	حسین رنجبر	جمال
۶۷	۴۵۰۷۷	شاهرخ پرم	تراب
۶۸	۴۵۰۷۸	بهنام زارع نقده	بهمن
۶۹	۴۵۰۷۹	موسی تیموری تپه	مصطفی
۷۰	۴۵۰۸۰	شهرام سیدعارفی	هوشنگ
۷۱	۴۵۰۸۲	حسین پاسبانی اصل	محمدجعفر
۷۲	۴۵۰۸۳	جمشید آقاجانی	ازگی
۷۳	۴۵۰۸۴	جبرائیل یزدانیفره قشلاقی	احمد
۷۴	۴۵۰۸۵	مرتضی داننده خواجه پاشا	محمد
۷۵	۴۵۰۸۶	رسول ارونقی	رضا
۷۶	۴۵۰۸۸	حسین اسدی دانالو	امامقلی
۷۷	۴۵۰۸۹	هاشم یوسفی قصبه	مختار
۷۸	۴۵۰۹۰	رشید درویشی	عبدالباقر
۷۹	۴۵۰۹۱	مهدی ولیزاده	جهانبخش
۸۰	۴۵۰۹۴	محمد اخلاقی اولقی	رحیم
۸۱	۴۵۰۹۵	معصوم مرادی الیاس آباد	نجفعلی
۸۲	۴۵۰۹۷	مهدی جعفری قراگوزایل	احمدعلی
۸۳	۴۵۰۹۸	علی شریفی	حسن
۸۴	۴۵۰۹۹	خسرو خداپور	رحمن
۸۵	۴۵۱۰۰	امیر بغدادیان جهتلو	یدا...
۸۶	۴۵۱۰۱	فرزاد ترابی فر	احمد
۸۷	۴۵۱۰۲	سیدصابر سیدزاده خانشان	سیدحسین
۸۸	۴۵۱۰۳	محمدتقی نژاد	درویش
۸۹	۴۵۱۰۴	مجید عمران زاده گنجی	حسن
۹۰	۴۵۱۰۵	ابوالفضل لایقی خرسند	عین علی
۹۱	۴۵۱۰۶	ولی مرادی اقدم	علی
۹۲	۴۵۱۰۷	رضا مصری قولنجی	حسن
۹۳	۴۵۱۰۸	احمد علی پور	محمدعیسی
۹۴	۴۵۱۰۹	قربانعلی احسانی شیخ تیمور	علی
۹۵	۴۵۱۱۰	فیصل عبدالهی وقاصلو	محمدعلی
۹۶	۴۵۱۱۱	منوچهر قهرمانی	عبدالحد
۹۷	۴۵۱۱۲	محمد غنی زاده	باقر
۹۸	۴۵۱۱۳	توحید آزادی کهنه شهری	نصرت ا...
۹۹	۴۵۱۱۶	محمود باباالو	غلامحسین
۱۰۰	۴۵۱۱۷	علی سیدطاهری	احمد
۱۰۱	۴۵۱۱۸	حسن مصطفائی دوه آغلی	عباس
۱۰۲	۴۵۱۱۹	محمدرضا یاسمی کهنه شهری	علی اکبر
۱۰۳	۴۵۱۲۱	خلیل جلیلی الیاس آباد	جلیل
۱۰۴	۴۵۱۲۲	حسین حسین زاده	سلطانعلی
۱۰۵	۴۵۱۲۳	عبدا... محمودی	عزیز
۱۰۶	۴۵۱۲۴	اکبر نجفی مرجان مسکن	خلیل
۱۰۷	۴۵۱۲۵	علی دمیرچی	حسین
۱۰۸	۴۵۱۲۶	پرویز نیک روش	اسماعیل
۱۰۹	۴۵۱۲۷	امیرعلی اواجقی تکالو	علی
۱۱۰	۴۵۱۲۸	حمید حاجی علیلو یوشانلو	اسدا...
۱۱۱	۴۵۱۲۹	سیاوش کرمی فر	بایرامعلی
۱۱۲	۴۵۱۳۰	مجید جلیلی	جمال
۱۱۳	۴۵۱۳۱	مجید مرادلو	ولی
۱۱۴	۴۵۱۳۲	علیرضا خدایاری حصاری	محمدحسین
۱۱۵	۴۵۱۳۳	جواد اسلامی	محمدباقر
۱۱۶	۴۵۱۳۴	محمد عیسی بگی	عبدا...
۱۱۷	۴۵۱۳۵	سیدبهلول سیدهاشمی	سیدحاجی
۱۱۸	۴۵۱۳۶	جعفر پرزگر قرابقلو	عباس
۱۱۹	۴۵۱۳۹	حسین پورعلی خانگاهی	بایرامعلی
۱۲۰	۴۵۱۴۰	محمد جواداده	علی اصغر
۱۲۱	۴۵۱۴۱	فرامرز قلی پوراوصالو	میرزاعلی
۱۲۲	۴۵۱۴۳	کریم برالک	ابراهیم
۱۲۳	۴۵۱۴۴	صمد بیغم محمودآباد	مصطفی
۱۲۴	۴۵۱۴۵	جلیل علیزاده	محمد
۱۲۵	۴۵۱۴۶	رامین سرباز	حسن
۱۲۶	۴۵۱۴۷	مهرداد جوانمرد باربین	امام قلی
۱۲۷	۴۵۱۴۸	علی رضائی	عزیز
۱۲۸	۴۵۱۵۰	رضا قلمی	سیاح
۱۲۹	۴۵۱۵۱	جمال پاشائی فولادلو	رحیم
۱۳۰	۴۵۱۵۲	منوچهر عقارزاده حسینی	محمدعلی
۱۳۱	۴۵۱۵۳	یونس بخت آوری معقانی	حسین
۱۳۲	۴۵۱۵۴	عسگر نصرتی سلطان احمدی	یدا...
۱۳۳	۴۵۱۵۵	محمد فرخ زاده	علی
۱۳۴	۴۵۱۵۶	خلیل نبی زاده آذر	ابراهیم
۱۳۵	۴۵۱۵۷	حمید امتی	عباسعلی
۱۳۶	۴۵۱۵۸	رحیم فخر مقیطالو	طهماسب
۱۳۷	۴۵۱۵۹	محمد چراغی	میرزا
۱۳۸	۴۵۱۶۰	ابراهیم ستاری بی عوض	حسن
۱۳۹	۴۵۱۶۱	حیدر هاشمی محمودآباد	حسن
۱۴۰	۴۵۱۶۳	مهدی سعادتمند	رسول
۱۴۱	۴۵۱۶۴	خلیل گودرزی	صمد
۱۴۲	۴۵۱۶۵	اکبر عباس نژاد	غلامعلی
۱۴۳	۴۵۱۶۶	محسن نوری	کریم
۱۴۴	۴۵۱۶۷	عیسی خدابنده	سلطان علی
۱۴۵	۴۵۱۶۸	علیرضا پیمان مژدهی	محمدرضا
۱۴۶	۴۵۱۶۹	مجید امرائی	احمد
۱۴۷	۴۵۱۷۰	محمد گل صنملو	اکبر
۱۴۸	۴۵۱۷۲	مرتضی خزائی	لطیف
۱۴۹	۴۵۱۷۴	علی طاهری آغبلاغ	رحیم
۱۵۰	۴۵۱۷۵	امیرحبیب پورمرادی	قدرت
۱۵۱	۴۵۱۷۷	امیر قدیم زاده	مصطفی
۱۵۲	۴۵۱۷۹	بهزاد عادلی	محمد
۱۵۳	۴۵۱۸۰	مهدی جمالی	اسماعیل
۱۵۴	۴۵۱۸۱	موسی سلمانی	حسین
۱۵۵	۴۵۱۸۲	کامبیز نورمند	رحیم
۱۵۶	۴۵۱۸۳	حسن پورقره کوزی مولا	رضا
۱۵۷	۴۵۱۸۴	محسن حسن خالی	عزیز
۱۵۸	۴۵۱۸۶	احمد حاصلی	رضا
۱۵۹	۴۵۱۸۷	محمد شعور	ذوالفعلی
۱۶۰	۴۵۱۸۹	علیرضا تیزدوست	علی اصغر
۱۶۱	۴۵۱۹۰	علی عشقی	محمد
۱۶۲	۴۵۱۹۲	قنبر سلیمانی قذلجه	قربانعلی
۱۶۳	۴۵۱۹۳	نایب فقی سلوک	فقر
۱۶۴	۴۵۱۹۴	میرخلیل زاکری	سیدعبدالعلی
۱۶۵	۴۵۱۹۵	رسول قرنی پور	یحیی
۱۶۶	۴۵۱۹۶	رحمت رضائی برنج آباد	شمس الدین
۱۶۷	۴۵۱۹۷	شیرویه فتح زاده هاچه سو	علی
۱۶۸	۴۵۱۹۸	داوود عزیزی	ولی
۱۶۹	۴۵۱۹۹	اسماعیل شیخی دیزجی	قربان
۱۷۰	۴۵۲۰۰	مجید خداداد	حسن
۱۷۱	۴۵۲۰۱	محمد جباری	جمیل
۱۷۲	۴۵۲۰۴	قربان مردمرادیان	مختار
۱۷۳	۴۵۲۰۵	اکبر آذرهمایون	احمد
۱۷۴	۴۵۲۰۷	علیرضا صدیقی	شاهسوار
۱۷۵	۴۵۲۰۸	علی آثاری	حبیب
۱۷۶	۴۵۲۰۹	حبیب علی فام	جانعلی
۱۷۷	۴۵۲۱۰	رحیم سلیمانی	احمد
۱۷۸	۴۵۲۱۱	بهروز زینالپور	عظیم قلی
۱۷۹	۴۵۲۱۳	شاهین زارع قلی نژاد	احمد
۱۸۰	۴۵۲۱۴	علیرضا کوهکلانی	شهریار
۱۸۱	۴۵۲۱۵	امیر زینال پور	حسن
۱۸۲	۴۵۲۱۶	صمد عبدالهی کهنه شهری	عبداله
۱۸۳	۴۵۲۱۷	رحیم سعیدی	حسنعلی
۱۸۴	۴۵۲۱۸	سیروس محمدی اصل	امیدعلی
۱۸۵	۴۵۲۱۹	سلیمان بیگلری	قهرمان
۱۸۶	۴۵۲۲۱	یعقوب حفظی	کمال
۱۸۷	۴۵۲۲۳	کاوس عواطفی نژاد	عسکر
۱۸۸	۴۵۲۲۵	قربانعلی محبت جو	میرزاقلی
۱۸۹	۴۵۲۲۶	بهنام جعفری آغ اسمعیل	عباس
۱۹۰	۴۵۲۲۷	حسن محمدی	احمد
۱۹۱	۴۵۲۲۸	فرهاد پاشازاده نای بین	محمدحسین
۱۹۲	۴۵۲۳۰	عبدالله جبون قوزلو	صمد
۱۹۳	۴۵۲۳۱	حسن کرمی سرخ دیزج	آقاقلی
۱۹۴	۴۵۲۳۲	امید ملازاده علیشاهی	حسین
۱۹۵	۴۵۲۳۳	کیان حسین زاده	خسرو
۱۹۶	۴۵۲۳۴	مسعود جلالی	حیدرعلی
۱۹۷	۴۵۲۳۵	حسین نوذری راد	عبدالعلی
۱۹۸	۴۵۲۳۶	سجاد الماسی	انشاءالله
۱۹۹	۴۵۲۳۷	عباس کاهونی	علو
۲۰۰	۴۵۲۳۸	غلام گودرزی	صمد
۲۰۱	۴۵۲۴۰	سیروس اسماعیل زاده	اروج
۲۰۲	۴۵۲۴۱	حسن جلیل زاده اصل	اسمعیل
۲۰۳	۴۵۲۴۲	محمد خانزاده تک آغاج	یداله
۲۰۴	۴۵۲۴۳	سعید مژده جو	محمد
۲۰۵	۴۵۲۴۴	اورج وجدی	محمد
۲۰۶	۴۵۲۴۵	رضا پیل نژاد	چراغعلی
۲۰۷	۴۵۲۴۶	نقدعلی شریفی	حسین قلی
۲۰۸	۴۵۲۴۷	محی الدین رسولی	سیدرسول
۲۰۹	۴۵۲۴۸	علیرضا خیری راهدانه	محمد
۲۱۰	۴۵۲۴۹	حبیب امرائی	احمد
۲۱۱	۴۵۲۵۰	بهروز قلی زاده کهریز	حسنعلی
۲۱۲	۴۵۲۵۱	علی قابلو	یداله
۲۱۳	۴۵۲۵۳	حسن محمدی	علی
۲۱۴	۴۵۲۵۴	کورش قیصر	محمدابراهیم
۲۱۵	۴۵۲۵۷	سعید عابدینی	محمود
۲۱۶	۴۵۲۵۸	عباسعلی جعفری	
۲۱۷	۴۵۲۵۹	یوسف نصرالهی اقدم	
۲۱۸	۴۵۲۶۰	اروج کلوانی	
۲۱۹	۴۵۲۶۱	الهوردی قنبرلو	
۲۲۰	۴۵۱۶۴	رحیم بابازاده	
۲۲۱	۴۵۲۶۶	امیرعلی رضائی	
۲۲۲	۴۵۲۶۷	حسین فانی	
۲۲۳	۴۶۵۰۱	عیسی پورحسین قنائی	قربانعلی
۲۲۴	۴۶۵۰۵	حبیب حبیبی حمر	الهوردی
۲۲۵	۴۶۵۰۷	وحید زینالپور	ذوالفقار
۲۲۶	۴۶۵۱۲	رحیم ابراهیمی	اروجعلی
۲۲۷	۴۶۵۱۸	اسماعیل امانی	حمید
۲۲۸	۴۶۵۲۰	سیروس علیزاده	قاسم
۲۲۹	۴۶۵۲۶	پیمان اسکاشی	بهرام
۲۳۰	۴۶۵۲۷	محمد فریدی	فیروز
۲۳۱	۴۶۵۲۸	یعقوب اسماعیلیان	علی اصغر
۲۳۲	۴۶۵۳۴	قاسم سرخوش	ازدر
۲۳۳	۴۶۵۳۷	مرتضی رفیعا	قاسم
۲۳۴	۴۶۵۳۹	جهانگیر دیدار	رستم
۲۳۵	۴۶۵۴۲	اباذر نوروزی	غریبعلی
۲۳۶	۴۶۵۴۳	نادر زاهدی	سعیداله
۲۳۷	۴۶۵۵۵	مهدی دوکانلو میلان	یوسف خان
۲۳۸	۴۶۵۵۷	بلال پورعلی	لطفعلی
۲۳۹	۴۶۵۵۸	معراج قربانی کریم آباد	سلطانعلی
۲۴۰	۴۶۵۶۰	مقصود حسینی قرالری	بخشعلی
۲۴۱	۴۶۵۶۲	ابراهیم محمودی	عزیز
۲۴۲	۴۶۵۶۳	حسین نظم فر	جمشید
۲۴۳	۴۶۵۶۶	اسماعیل تقی پور	عین اله
۲۴۴	۴۶۵۶۷	الماس تقی زاده	عباس
۲۴۵	۴۶۵۷۰	شهرام سلطانی اصل	عبدالحسین
۲۴۶	۴۶۵۷۳	امیر روحی ملکی	نقدعلی
۲۴۷	۴۶۵۷۷	حبیب الله ملک لی	ایمان
۲۴۸	۴۶۵۷۸	صادق خانی	احمدعلی
۲۴۹	۴۶۵۸۹	قهرمان علیزاده	رحیم
۲۵۰	۴۶۶۰۳	مجتبی شفتی	مرادعلی
۲۵۱	۴۶۶۰۹	مجید خدامرادی	بیگوردی
۲۵۲	۴۶۶۲۱	قوچعلی کریمی الله لو	علی
۲۵۳	۴۶۶۲۴	افشین شهسوار کلدانلو	حسین
۲۵۴	۴۶۶۲۷	یونس شیخ بعلو	علی
۲۵۵	۴۶۶۳۳	جواد عبدالی	عبدا...
۲۵۶	۴۶۶۳۶	محمدرضا سعادت نژاد	تقی
۲۵۷	۴۶۶۳۷	جواد عباسی بخشکندی	کرم
۲۵۸	۴۶۶۳۸	مهدی قربان زاده پورپور	جلیل
۲۵۹	۴۶۶۴۲	داود منوچهری	یعقوب
۲۶۰	۴۶۶۵۵	فتح ا... اسماعیلی فرج آباد	علی
۲۶۱	۴۶۶۵۸	یعقوب روحی	جانعلی
۲۶۲	۴۶۶۶۲	توفیق ولی پوراورسی	محمد
۲۶۳	۴۶۶۶۵	قاسم مردانی	علی
۲۶۴	۴۶۶۶۶	اصغر حسینی	محمدحسین
۲۶۵	۴۶۶۶۸	احمد حسن پور	گل محمد
۲۶۶	۴۶۶۷۱	مهدی اسفندیاری قره قشلاق	علی
۲۶۷	۴۶۶۷۲	حسن رستمی زاده	ابراهیم
۲۶۸	۴۶۶۷۹	خلیل حسن زاده	نادعلی
۲۶۹	۴۶۶۹۴	پنجعلی جاویدی رشگناری	محمد
۲۷۰	۴۶۷۰۱	حسن محمودپور قالقاچی	عبدالرزاق
۲۷۱	۴۶۷۰۳	عبدا... جعفری	اسدا...
۲۷۲	۴۶۷۰۷	قدرت عیوض نژاد	صفر
۲۷۳	۴۶۷۱۶	ابراهیم خلیلحاجی حسینلو	احمد
۲۷۴	۴۶۷۲۳	لطفعلی حاجی حسینلو	قربان
۲۷۵	۴۶۷۲۷	یونس ارجمند	جعفر
۲۷۶	۴۶۷۳۰	رضا باقری بیک نژاد	جعفر
۲۷۷	۴۶۷۳۱	سعیدرضا زاده پاشلانبوشلو	غلامعلی
۲۷۸	۴۶۷۳۲	فضلعلی فیضی	رسول
۲۷۹	۴۶۷۳۳	غلامرضا مولا قالقاچی	حسین
۲۸۰	۴۶۷۴۱	یعقوب اشرفیان	یوسفعلی
۲۸۱	۴۶۷۴۳	محمد طاهری مقدم	شمس الدین
۲۸۳	۴۶۷۴۶	بهروز ثریای منیر	منوچهر
۲۸۴	۴۶۷۴۷	یوسف اقبالجو قره قشلاقی	رمضان
۲۸۵	۴۶۷۴۸	احد زراستعان	اسدا...
۲۸۶	۴۶۷۴۹	جعفر ورمزیار	شوقعلی
۲۸۷	۴۶۷۵۲	میرکاظم زینالی	امیریعقوب
۲۸۸	۴۶۷۵۳	ایرج ضیائی هولاسو	احمد
۲۸۹	۴۶۷۶۳	یونس معلمی	موسی
۲۹۰	۴۶۷۶۵	ایرج معلمی	جعفرصادق
۲۹۱	۴۶۷۶۷	علی شرافت	اسماعیل
۲۹۲	۴۶۷۶۹	صفر جمشیدی قولنجی	حیدر
۲۹۳	۴۶۷۷۰	اسحق کرمی اشقلو	غلامعلی
۲۹۴	۴۶۷۷۱	مجید حسنی سرخنی	نورالدین
۲۹۵	۴۶۷۷۲	حسین صادقیان	الهوردی
۲۹۶	۴۶۷۷۳	یدا... میرزاعلیلو	لطفعلی
۲۹۷	۴۶۷۷۴	حبیب یوسفی کردلر	علی
۲۹۸	۴۶۷۷۷	مرتضی محمدزاده جعفی	یحیی
۲۹۹	۴۶۷۷۸	محمد طاهرپور	اکبر
۳۰۰	۴۶۷۸۰	حسین کرمی سرخ دیزج	قلی
۳۰۱	۴۶۷۸۲	ابراهیم پورمحمودی حاجلاری	محمد
۳۰۲	۴۶۷۸۴	صبرعلی رضائی	قربان
۳۰۳	۴۶۸۰۵	مهران پاشازاده	خسرو
۳۰۴	۴۶۸۰۶	افشین سعادتیاری	رحیم
۳۰۵	۴۶۸۰۷	محمدباقر عشقی	نوروز
۳۰۶	۴۶۸۱۱	مهرداد نوحی	حسن
۳۰۷	۴۶۸۱۶	مهرداد عاقلی کهنه شهری	کاظم
۳۰۸	۴۶۸۱۷	تقی شهرزاد آذر	ستار
۳۰۹	۴۶۸۲۰	حسین عسگری	زیاد
۳۱۰	۴۶۸۲۴	محمد شمس اوج تپه	عبادا...
۳۱۱	۴۶۸۲۸	قادر صمدپور قاراباغدی	بیل بابا
۳۱۲	۴۶۸۳۰	سعید سالاری	محرم
۳۱۳	۴۶۸۳۷	میرثابت علی بهادری	میریدا...
۳۱۴	۴۶۸۳۸	مشیر حاجی زاده روندی	علاءالدین
۳۱۵	۴۶۸۴۱	یاور بذری	کامل
۳۱۶	۴۶۸۶۲	رسول احمدی	اسماعیل
۳۱۷	۴۶۸۶۴	رضا محمودزاده خلیلی	عبدا...
۳۱۸	۴۶۸۶۷	عزیزعلی روشنائی	
۳۱۹	۴۶۸۷۱	احمد علیزاده	
۳۲۰	۴۶۸۷۳	شهرام محمودی	

قبولین شهرستان شاهرود

ردیف	شماره کارت	نام و نام خانوادگی	نام پدر
۱	۴۸۰۰۱	فرخ رحیمی ریکنده	کیومرث
۲	۴۸۰۰۲	محمود محبوبی	غلامرضا
۳	۴۸۰۰۴	حیدر صانعی	یدا...
۴	۴۸۰۰۵	امیرعباس طبسی	رجبعلی
۵	۴۸۰۰۶	اباصل رحیمی	قربانعلی
۶	۴۸۰۰۷	محمود عجمی	محمدتقی
۷	۴۸۰۰۸	علی کیقبادی	محمد
۸	۴۸۰۰۹	داود نجفی	عبدالحمید
۹	۴۸۰۱۰	محسن امینیان	محمد
۱۰	۴۸۰۱۱	حسن رحیمی	حسین
۱۱	۴۸۰۱۳	بهرام گودرزی	محمدحسین
۱۲	۴۸۰۱۴	محسن مصدریان	محمدحسن
۱۳	۴۸۰۱۵	مهدی نورانی	محمد
۱۴	۴۸۰۱۶	داود ابراهیمیان	عبدالمحمد
۱۵	۴۸۰۱۷	حسین محمدزاده خانی	علی محمد
۱۶	۴۸۰۱۸	احمد مظفری	محمدعلی
۱۷	۴۸۰۱۹	قربان ملک	رضاعلی
۱۸	۴۸۰۲۰	علی عرب یارمحمدی	نصرت ا...
۱۹	۴۸۰۲۱	سیدمحسن حسینی نژاد	سیدباقر
۲۰	۴۸۰۲۲	محمد معصومی	علیرضا
۲۱	۴۸۰۲۳	محمدعلی جعفری	رضاقلی
۲۲	۴۸۰۲۴	امیر تقوی	سیداحمد
۲۳	۴۸۰۲۶	علی اکبر قاسمی	قاسم
۲۴	۴۸۰۲۷	محمدرضا حقیری	سیف ا...
۲۵	۴۸۰۲۸	حامد ناظمیان	احمد
۲۶	۴۸۰۳۰	عباس بهرامیان	رضا
۲۷	۴۸۰۳۱	منصور کشاورزیان	هدایت ا...
۲۸	۴۸۰۳۲	غلامعلی وزیری	پرویز
۲۹	۴۸۰۳۳	عباس حیدری	علی اکبر
۳۰	۴۸۰۳۴	حسین نوری	اسدا...
۳۱	۴۸۰۳۵	غلامرضا عامری	قدمعلی
۳۲	۴۸۰۳۶	ابوالفضل بیطرف	صادق
۳۳	۴۸۰۳۷	مصطفی حقیقت پناه	مسلم
۳۴	۴۸۰۳۹	احمد جزءطالبی	محمدحسین
۳۵	۴۸۰۴۰	ابوالقاسم جزءطالبی	محمدحسین
۳۶	۴۸۰۴۱	علیرضا عرب احمدی	
۳۷	۴۹۵۰۲	محمدرضا پناهی	نقی
۳۸	۴۹۵۰۹	رمضان محمد خوربانی	محمداسماعیل
۳۹	۴۹۵۱۳	حمید نوری	قدرت ا...
۴۰	۴۹۵۱۵	رضا صابری	عباس
۴۱	۴۹۵۱۶	محمدرضا عرب یارمحمدی	احمد
۴۲	۴۹۵۱۸	حبیب ا... صابری	حسین
۴۳	۴۹۵۲۰	ابراهیم فولادیان	ابوالقاسم
۴۴	۴۹۵۲۳	علی نبی عامری	

قبولین شهرستان خرم آباد

ردیف	شماره کارت	نام و نام خانوادگی	نام پدر
۱	۵۱۰۰۲	سیدامین شاهرخی	سیدعلی کرم
۲	۵۱۰۰۳	بهمن دارائی پور	علی عباس
۳	۵۱۰۰۵	رستم اشتاب	حسینعلی
۴	۵۱۰۰۶	محمدباقر اسماعیلی	نورخدا
۵	۵۱۰۰۷	حمید معظمی گودرزی	حسین
۶	۵۱۰۰۸	روح الدین رحیمی چگینی	فتح ا...
۷	۵۱۰۰۹	علی کریمی	میرزا
۸	۵۱۰۱۰	محمد بیرانوند	نورمراد
۹	۵۱۰۱۱	سیامک بهرامی	مرتضی
۱۰	۵۱۰۱۲	اسکندر جوزانی	محمد
۱۱	۵۱۰۱۳	احمد بیرداده بیرانوند	حاتم
۱۲	۵۱۰۱۴	حجت ا... ملک محمدی	عزیزا...
۱۳	۵۱۰۱۵	غلامعباس قائدرحمتی	محمدعلی
۱۴	۵۱۰۱۶	رضا شعبان	شامیرزا
۱۵	۵۱۰۱۷	حمید علیپور پشم	فرهاد
۱۶	۵۱۰۱۸	سیف ا... علیزاده مقدم	جانعلی
۱۷	۵۱۰۱۹	عبدا... چلقوند	سبزمراد
۱۸	۵۱۰۲۰	عبدالرضا پاپی	حاجی احمد
۱۹	۵۱۰۲۱	سیداحمد خسروی	سیدشمس الدین
۲۰	۵۱۰۲۲	داور هدایت	نعمت ا...
۲۱	۵۱۰۲۳	افشین باباحسینی	میرحسن
۲۲	۵۱۰۲۴	مهدی فرج الهی	شفیع خان
۲۳	۵۱۰۲۵	کرمخدا پاپی	سوخته زاری
۲۴	۵۱۰۲۸	محمدتقی زنده دل	ابراهیم
۲۵	۵۱۰۲۹	سعید دالوند	مهدی
۲۶	۵۱۰۳۰	محمدعلی عبدی زاده	محمدجعفر
۲۷	۵۱۰۳۱	محمد کاظمی	رحمخدا
۲۸	۵۱۰۳۳	کامران صفریان	حسین علی
۲۹	۵۱۰۳۴	ولی ا... کرکی	هندی
۳۰	۵۱۰۳۵	رضا گودرزی	محمدجعفر
۳۱	۵۱۰۳۶	حمید پیرحیاتی	شانظر
۳۲	۵۱۰۳۷	عباس صالح زاده	علی
۳۳	۵۱۰۳۸	خسرو مکاریان	احمد
۳۴	۵۱۰۳۹	ناصر اکبری تودار	شرفعلی
۳۵	۵۱۰۴۰	غلامرضا چمن پیرا	حسین علی
۳۶	۵۱۰۴۱	حسین گودرزی	حاجی محمد
۳۷	۵۱۰۴۲	حمید رشیدیان	عین شاه
۳۸	۵۱۰۴۳	حجت احمدی	عین شا
۳۹	۵۱۰۴۵	علیرضا سیف	اصغر
۴۰	۵۱۰۴۶	حسن بیرانوند	محمدعلی
۴۱	۵۱۰۴۷	ایرج هینتی	حسین
۴۲	۵۱۰۴۸	حسین ساکی	امیدعلی
۴۳	۵۱۰۴۹	قاسم شاهوردی	خدارحم
۴۴	۵۱۰۵۲	علی محمد قربانی	رحیم
۴۵	۵۱۰۵۳	حشمت ا... نصیری	سیداحمد
۴۶	۵۱۰۵۴	علی احمدی	احمدعلی
۴۷	۵۱۰۵۵	داود دارابی	کریم
۴۸	۵۱۰۵۶	سلیمان محمدی جودکی	میرزاحسین
۴۹	۵۱۰۵۸	محمد امیدی	ابراهیم
۵۰	۵۱۰۵۹	عبدالرضا سالار حسنوند	محمدتقی
۵۱	۵۱۰۶۰	بابامراد کرمی	حاجی مراد
۵۲	۵۱۰۶۱	داریوش حیدری چگینی	فتح ا...
۵۳	۵۱۰۶۲	مصطفی یاراحمدی	ابراهیم
۵۴	۵۱۰۶۴	محمدجعفر یوسفوند	علی محمد
۵۵	۵۱۰۶۵	فرزاد صفری	کرم
۵۶	۵۱۰۶۶	احمد صیدی رومیانی	شاهمراد
۵۷	۵۱۰۶۷	محمد دهکردی	محمدحسین
۵۸	۵۱۰۶۸	رضا مشکین	جواد
۵۹	۵۱۰۶۹	جواد سرافراز سبزواری	فتحعلی
۶۰	۵۱۰۷۰	حسین پاپی	غلامرضا
۶۱	۵۱۰۷۱	سعید کاوند	محمد
۶۲	۵۱۰۷۲	فتح ا... صفر بیرانوند	جهانگیر
۶۳	۵۱۰۷۳	فرشاد ذهابی	خانلر
۶۴	۵۱۰۷۴	حجت ا... آزادپور مطلق	عیسی
۶۵	۵۱۰۷۵	محمدرضا ایزدگشسب	اینشاءا...
۶۶	۵۱۰۷۶	مریدعلی شعبان	ملک ابراهیم
۶۷	۵۱۰۷۷	نادر نوروزی	روح الدین
۶۸	۵۱۰۷۸	بهزاد اپرناک	اسد
۶۹	۵۱۰۷۹	حسین زندیان	نورا...
۷۰	۵۱۰۸۰	عزیزا... بازگیر	دولتعلی
۷۱	۵۱۰۸۲	منوچهر شیرمحمدی	لطیف
۷۲	۵۱۰۸۳	تورج محمدزاده مهین	هاشم
۷۳	۵۱۰۸۴	غلامعلی کونانی	رحمانعلی
۷۴	۵۱۰۸۵	محمد مرادی زاد	عبدحسین
۷۵	۵۱۰۸۷	حمید بحیرائی	شعیب
۷۶	۵۱۰۸۸	حسین کاظمی	عباس
۷۷	۵۱۰۹۱	سیدمحسن پورمرشد	سیداحمد
۷۸	۵۱۰۹۳	اسفندیار فرتوت چگنی	حسین
۷۹	۵۱۰۹۴	عسگر عیسائی	صیدوالی
۸۰	۵۱۰۹۵	حمید گودرزی	ا...داد
۸۱	۵۱۰۹۶	احمد جودکی	جان محمد
۸۲	۵۱۰۹۷	فردین بیرانوند	ملک علی
۸۳	۵۱۰۹۸	محمدعلی پاپی	قورچعلی
۸۴	۵۱۰۹۹	هومن مرهمی	علی اصغر
۸۵	۵۱۱۰۰	نورمحمد پایروندی	صیداحمد
۸۶	۵۱۱۰۲	کیانوش چگینی راد	صیدمهدی
۸۷	۵۱۱۰۳	عزت ا... پاپی	حسینعلی
۸۸	۵۱۱۰۴	حمید محمودوند	خدارحم
۸۹	۵۱۱۰۵	اصغر ساتیاروند	صیدمیرزا
۹۰	۵۱۱۰۸	غلامرضا رحمانی نژاد	کوچکعلی
۹۱	۵۱۱۰۹	آیت ا... ترکاشوند	حجت ا...
۹۲	۵۱۱۱۰	پناه برخداپاپی	عزیزا...
۹۳	۵۱۱۱۱	مجید دارائی	عباس
۹۴	۵۱۱۱۲	بهرام مرادی	محمد
۹۵	۵۱۱۱۳	بلک میرزا شفیع پور	صیدرضا
۹۶	۵۱۱۱۵	محمدرضا القاصی چگنی	خداداد
۹۷	۵۱۱۱۶	محمد سرائی	حیدر
۹۸	۵۱۱۱۷	کیانفر ساکی	علی
۹۹	۵۱۱۱۸	حسن بیرانوند	صیدمراد
۱۰۰	۵۱۱۲۰	حسین مرادیارمحمدی	حسین
۱۰۱	۵۱۱۲۱	بهنام ساجدی	نصرت
۱۰۲	۵۱۱۲۲	غلامحسین ترکاشوند	محمدابراهیم
۱۰۳	۵۱۱۲۳	فرهاد حاتمی	فیض ا...
۱۰۴	۵۱۱۲۴	عباس بازگیر ریمله	نادعلی
۱۰۵	۵۱۱۲۶	محمدرضا کرمی	ابوالقاسم
۱۰۶	۵۱۱۲۷	غلامرضا کرباسی	صادق
۱۰۷	۵۱۱۲۸	محمد گودرزی	حشمت ا...
۱۰۸	۵۱۱۲۹	محمد قربانی	عزت ا...
۱۰۹	۵۱۱۳۰	سعید عزیزی	علی
۱۱۰	۵۱۱۳۱	ابراهیم میرزائی	ذبیح ا...
۱۱۱	۵۱۱۳۳	خداکرم نجفوند دریکوند	یدا...
۱۱۲	۵۱۱۳۵	محمود مهرابی	علیحسین
۱۱۳	۵۱۱۳۶	رضا توسلیان	محمدکاظم
۱۱۴	۵۱۱۳۸	محمدرضا نصرتی	ولی ا...
۱۱۵	۵۱۱۳۹	غلامرضا کوه پیما	علی
۱۱۶	۵۱۱۴۰	منوچهر خسروی	رحم خدا
۱۱۷	۵۱۱۴۱	صیدقربان ناصری	خدارحم
۱۱۸	۵۱۱۴۲	علیمراد ظهیرنیا	گلمراد
۱۱۹	۵۱۱۴۳	نصیر جمال شرف	علی
۱۲۰	۵۱۱۴۴	علیداد سالاروند	خداداد
۱۲۱	۵۱۱۴۵	نادر صالحی	حبیب ا...
۱۲۲	۵۱۱۴۶	سیروس خسروی	اسدا...
۱۲۳	۵۱۱۴۷	خیرا... احمدی	نصرا...
۱۲۴	۵۱۱۴۸	فرهاد سگوند	هاشم
۱۲۵	۵۱۱۴۹	صیدعباس بهاروندی	صیدحسن
۱۲۶	۵۱۱۵۰	کورش سپهوند	محمدخان
۱۲۷	۵۱۱۵۱	علی خدادادی دوره	علی احمد
۱۲۸	۵۱۱۵۲	هوشنگ محمدیان دولیسکان	نامدار
۱۲۹	۵۱۱۵۳	رسول صالحمندی	عبدالحسین
۱۳۰	۵۱۱۵۴	احمد نظام الاسلامی	احد
۱۳۱	۵۱۱۵۵	علی پناه شاهوردی	مراد
۱۳۲	۵۱۱۵۶	نادر آبانگاه	محمدامینی
۱۳۳	۵۱۱۵۷	علی آزاد کلهری	علی
۱۳۴	۵۱۱۵۸	مصطفی سالارحسوند	جمعه
۱۳۵	۵۱۱۵۹	محمد پوریان	احمد
۱۳۶	۵۱۱۶۰	فرشید فتحی چگنی	علی
۱۳۷	۵۱۱۶۱	نبی ا... لطیفیان سیکوندی	پرویز
۱۳۸	۵۱۱۶۲	حسین سعیدی فکور	علی اشرف
۱۳۹	۵۱۱۶۳	مراد ابراهیمی طلابی	محمد
۱۴۰	۵۱۱۶۴	علیرضا محمدی	مصطفی
۱۴۱	۵۱۱۶۵	صادق اسدالهی	هدایت ا...
۱۴۲	۵۱۱۶۶	نصرا... رضائی	کریم
۱۴۳	۵۱۱۶۷	شمس الدین امیدی	برخوردار
۱۴۴	۵۱۱۶۸	محسن یاراحمدی	محمدنبی
۱۴۵	۵۱۱۶۹	مهدی علیزاده حسنوند	میرحسین
۱۴۶	۵۱۱۷۰	محمدرضا عبدا...	صادق
۱۴۷	۵۱۱۷۱	شهرام یاراحمدی	خدارحم
۱۴۸	۵۱۱۷۲	سپهدار پاپی	خداداد
۱۴۹	۵۱۱۷۳	جهانشاه کهزادوندی	عبدالحسین
۱۵۰	۵۱۱۷۴	فرجعلی رشیدپور	میرولی
۱۵۱	۵۱۱۷۵	داوود نوری	عزت ا...
۱۵۲	۵۱۱۷۶	فضل ا... پیرحیاتی	سبزعلی
۱۵۳	۵۱۱۷۷	حسن امیدعلی	محمدکریم
۱۵۴	۵۱۱۷۸	احسان ا... گودرزی	یدا...
۱۵۵	۵۱۱۷۹	رضاعلی بابائی	محمدکریم
۱۵۶	۵۱۱۸۰	محسن آبادی	فاضل
۱۵۷	۵۱۱۸۲	کرم بیرانوند	حیدربک
۱۵۸	۵۱۱۸۴	بهادر مالمیر	محمدسلیم
۱۵۹	۵۱۱۸۵	قدرت پاپی	میرزاکرم
۱۶۰	۵۱۱۸۷	شهریار سراب تلخی	نورمحمد
۱۶۱	۵۱۱۸۸	سرتیپ سالاروند	حیدر
۱۶۲	۵۱۱۸۹	محمد منصوریان	یکشنبه
۱۶۳	۵۱۱۹۰	محمد فعلی	نعمت ا...
۱۶۴	۵۱۱۹۱	محسن نوذری	یدا...
۱۶۵	۵۱۱۹۲	جمشید کونانی	اسماعیل
۱۶۶	۵۱۱۹۳	فرج ا... بابائی	سردار
۱۶۷	۵۱۱۹۴	محمود خسروی	رحم خدا
۱۶۸	۵۱۱۹۵	علی عسکر رستمی کرم الهی	رمضان
۱۶۹	۵۱۱۹۶	علی جودکی	حسن
۱۷۰	۵۱۱۹۷	ولی پروانه	شریف
۱۷۱	۵۱۱۹۸	رضا دریکوند	شیرعلی
۱۷۲	۵۱۲۰۰	حمید امان الهی بهاروند	عبدالعلی
۱۷۳	۵۱۲۰۱	اسدا... مهرپور	عبدال
۱۷۴	۵۱۲۰۲	نورحسن علیزاده واحد	مرادحسین
۱۷۵	۵۱۲۰۳	محمدحسین خورشیدی	حجت ا...
۱۷۶	۵۱۲۰۴	کیارش طاهرپور	سیف ا...
۱۷۷	۵۱۲۰۵	فرود ابدالی	چنگیز
۱۷۸	۵۱۲۰۶	محسن قدمی	علی اصغر
۱۷۹	۵۱۲۰۷	چنگیز گراوند	اسد
۱۸۰	۵۱۲۰۸	محمدرضا پوربگانه	عبدالمحمد
۱۸۱	۵۱۲۰۹	احمد فرهادی	علی حسین
۱۸۲	۵۱۲۱۰	بهزاد حیدری	احمد
۱۸۳	۵۱۲۱۲	کورش رحمتی	جواد
۱۸۴	۵۱۲۱۳	حسین اسدی پور	فرج ا...
۱۸۵	۵۱۲۱۴	علی گودرزی نژاد	محمد
۱۸۶	۵۱۲۱۵	شهرام عزیزی	رضا
۱۸۷	۵۱۲۱۶	سعید حسنوند	حسن
۱۸۸	۵۱۲۱۷	نصرت ا... ابراهیم زاده منفرد	حسین
۱۸۹	۵۱۲۱۸	ولی نظامی	امیدعلی
۱۹۰	۵۱۲۱۹	نعمت ا... عزیزی	علی عسگر
۱۹۱	۵۱۲۲۰	محمود فروغی منش	پیرولی
۱۹۲	۵۱۲۲۲	حسن طولابی	خداکرم
۱۹۳	۵۱۲۲۳	علیرضا فتحی پور	صیدمحمد
۱۹۴	۵۱۲۲۴	مهرداد امیری	محمدتقی
۱۹۵	۵۱۲۲۵	محمدناصر ناصری	سیف ا...
۱۹۶	۵۱۲۲۷	مجید نوری مطلق	شریف
۱۹۷	۵۱۲۲۸	علی پایندور	پاپی
۱۹۸	۵۱۲۲۹	علیرضا روستائی	جعفر
۱۹۹	۵۱۲۳۰	علی اکبر محمدی فرد	
۲۰۰	۵۱۲۳۱	حشمت ا... کاشانی	
۲۰۱	۵۱۲۳۲	رسول الهی	
۲۰۲	۵۱۲۳۳	نورمراد شعبان	
۲۰۳	۵۱۲۳۴	فریبرز باباتی	
۲۰۴	۵۱۲۳۵	صیدفخرالدین ترابی نژاد	
۲۰۵	۵۱۲۳۸	رضا سیاه منصور	
۲۰۶	۵۱۲۳۹	نوذر آرادبخت	
۲۰۷	۵۱۲۴۰	سیامک ساکی سکوند	احمدولی
۲۰۸	۵۲۵۰۲	بهرام خوشیار	ایمان
۲۰۹	۵۲۵۰۳	ابوالقاسم آخوندی	محمد
۲۱۰	۵۲۵۰۴	محمدرضا زینی وندی	سوخته زار
۲۱۱	۵۲۵۰۹	علی اصغر ترکاشوند	حسن
۳۱۲	۵۲۵۱۴	منصور غلامرضائی	مجید
۲۱۳	۵۲۵۱۵	حسن رشیدی	صفر
۲۱۴	۵۲۵۱۶	سعید قاسمی	نبی
۲۱۵	۵۲۵۱۹	کریم علی پورپشم	فرهاد
۲۱۶	۵۲۵۲۰	حسن بیرانوند	علیرضا
۲۱۷	۵۲۵۲۲	خسرو یاراحمدی	ا...داد
۲۱۸	۵۲۵۲۳	شهرام کرمی	هاشم
۲۱۹	۵۲۵۲۴	فریبرز مومن پور	محمدعلی
۲۲۰	۵۲۵۲۵	کامران ندری	پرویز
۲۲۱	۵۲۵۲۹	همت علی سبزواری	عیسی
۲۲۲	۵۲۵۳۲	محمدحسن میثاقی	قدرت ا...
۲۲۳	۵۲۵۳۴	فرامرز بازگیر	احمد
۲۲۴	۵۲۵۳۷	فرشید قنبری	کمال
۲۲۵	۵۲۵۳۸	قربان فلاح نژاد	احمد
۲۲۶	۵۲۵۴۳	خداراست جمشیدی منفرد	علی پناه
۲۲۷	۵۲۵۴۵	حسن نظامی	احمدعلی
۲۲۸	۵۲۵۴۶	یوسف بیرانوند	رستم
۲۲۹	۵۲۵۵۰	علی یار یاراحمدی	رحم خدا
۲۳۰	۵۲۵۵۱	محمد طاهر سیفی پور	قونسول
۲۳۱	۵۲۵۵۳	فرهاد جعفری	کرمعلی
۲۳۲	۵۲۵۵۵	بهزاد ورشوچی	فتحعلی
۲۳۳	۵۲۵۵۶	علی اصغر ترکاشوند	عزیزا...
۲۳۴	۵۲۵۵۷	عبدالکریم عسگری عالم	محمدقاسم
۲۳۵	۵۲۵۵۸	رحیم قنبری پشم	علی مردان
۲۳۶	۵۲۵۵۹	محمد روشناس	علی
۲۳۷	۵۲۵۶۴	محمدرضا گل پیرایی	حشمت ا...
۲۳۸	۵۲۵۶۸	یوسف آزادبان	حسین
۲۳۹	۵۲۵۶۹	بهروز شاهوردی	ولی
۲۴۰	۵۲۵۷۰	محمدرسول تقوائی	رضاعلی
۲۴۱	۵۲۵۷۱	مرتضی طارمی	صیدرضا
۲۴۲	۵۲۵۷۲	مهرزاد قاسمی فر	محمد
۲۴۳	۵۲۵۷۶	فرزاد ذهابی	خانلو
۲۴۴	۵۲۵۷۹	حسن دوستی	خدامراد
۲۳۴۵	۵۲۵۸۰	محمدرضا جان جانی	محمد
۲۴۶	۵۲۵۸۲	عبدالرضا علیزاده	علی
۲۴۷	۵۲۵۸۳	توکل نورالهی	محمدا...
۲۴۸	۵۲۵۸۴	رضا حامی	حسام الدین
۲۴۹	۵۲۵۹۱	اردشیر سوری	حسن
۲۵۰	۵۲۵۹۳	رضا ابوالفتحی	عزیزعلی
۲۵۱	۵۲۵۹۵	عباس سپه وند بیرانوند	شارضا
۲۵۲	۵۲۵۹۶	سیدعمادالدین قاسمی	سیدعلاءالدین
۲۵۳	۵۲۵۹۸	هوشنگ گودرزی	اکبر
۲۵۴	۵۲۶۰۶	محسن زاهدی ناصر	فریبرز
۲۵۵	۵۲۶۰۸	عباس گودرزی	هادی
۲۵۶	۵۲۶۱۰	داود حمزه لوبیاتانی	احمد
۲۵۷	۵۲۶۱۱	علی نظرماکنعلی	سبزعلی
۲۵۸	۵۲۶۲۳	حسین نظری	عزیزاله
۲۵۹	۵۲۶۲۴	مجید جوانمرد	امیدعلی
۲۶۰	۵۲۶۳۱	جعفر نظامی	احمد
۲۶۱	۵۲۶۳۶	صفدر حسن زاده	لاکی
۲۶۲	۵۲۶۳۷	سالم دلفان	صیدکرم
۲۶۳	۵۲۶۳۹	رضا ساکی	صیدمراد
۲۶۴	۵۲۶۴۲	احمدرضا رسولپور	غلامرضا
۲۶۵	۵۲۶۴۳	ولی مراد بارونی زاده	بارونی
۲۶۷	۵۲۶۴۸	محمود حیدری	علی رحم
۲۶۸	۵۲۶۵۵	توکل اسدی	قاسم
۲۶۹	۵۲۶۵۸	حسینعلی موسیوند	نورعلی
۲۷۰	۵۲۶۶۱	مشرف فرهادیان	غلام
۲۷۱	۵۲۶۷۳	محمد کولیوند	علی جان
۲۷۲	۵۲۶۷۸	غلامرضا همتی	محمود
۲۷۳	۵۲۶۷۹	نورمحمد رحیمیان ناوکش	شیخعلی
۲۷۴	۵۲۶۸۷	مصطفی خاطرمحمدی	علی
۲۷۵	۵۲۶۸۸	محمد کشوری	رحم خدا
۲۷۶	۵۲۶۹۴	احمد ذوالفقاری	حسین
۲۷۷	۵۲۶۹۸	داریوش ابوالفتحی	علی صفر
۲۷۸	۵۲۷۰۰	غلامرضا ترک	ابراهیم
۲۷۹	۵۲۷۰۱	هادی دوستانی	عبدل
۲۸۰	۵۲۷۰۲	محمد رحمتی	مرتضی
۲۸۱	۵۲۷۰۳	مسعود دهقانی	علی مردان
۲۸۲	۵۲۷۰۵	فتح علی بیرانوند	مرادعلی
۲۸۳	۵۲۷۰۸	گلباد معظمی گودرزی	جواد
۲۸۴	۵۲۷۱۸	کورش کریمی	محمدکریم
۲۸۵	۵۲۷۲۲	محمدعلی جوزی پور	دولتعلی
۲۸۶	۵۲۷۳۲	احمد توحیدی	غلامعباس
۲۸۷	۵۲۷۳۶	نادر تقی دیواری	خداویردی
۲۸۸	۵۲۷۳۹	ولی اله پایندور	بابی
۲۸۹	۵۲۷۴۱	جمشید آبکه	رضا
۲۹۰	۵۲۷۴۹	بهروز شاکرمی	عبدالحسین

قبولین شهرستان باختران

ردیف	شماره کارت	نام و نام خانوادگی	نام پدر
۱	۵۴۰۰۲	صفر کرمی چغاکلانی	مصافی
۲	۵۴۰۰۳	فیروز علیمحمدی دره چناری	احمد
۳	۵۴۰۰۴	حمیدرضا موحدی	مسعود
۴	۵۴۰۰۵	سیدستار حقانی	سیدمقدم
۵	۵۴۰۰۷	کامبیز قاسمی	خدامراد
۶	۵۴۰۰۸	سیروس مومنی آزاد	سلطانعلی
۷	۵۴۰۰۹	علی حشمتی	میرزامراد
۸	۵۴۰۱۰	کامبیز کیانی منش	عزیزمراد
۹	۵۴۰۱۱	علی اکبر همتی قشلاقی	مراد
۱۰	۵۴۰۱۲	فرض ا... رضائی توللی	خیرا...
۱۱	۵۴۰۱۳	حسینعلی واحدی	حسن
۱۲	۵۴۰۱۴	کیومرث محمودی	پیرولی
۱۳	۵۴۰۱۵	محمدرضا بنی عامریان	ابوالقاسم
۱۴	۵۴۰۱۶	رضا یاوری	عباسعلی
۱۵	۵۴۰۱۷	فرزاد مرادی	عباس
۱۶	۵۴۰۱۸	مسعود دلیری	حیدرعلی
۱۷	۵۴۰۱۹	نصرت ا... چاله چاله	یدا...
۱۸	۵۴۰۲۰	سیدمحمدمهدی حسینی	مجتبی
۱۹	۵۴۰۲۲	فرزاد الهیاری	عباس
۲۰	۵۴۰۲۳	منصور حیدری چغاکبودی	کاکاعلی
۲۱	۵۴۰۲۵	ابراهیم رجبی	علی
۲۲	۵۴۰۲۶	خداکرم صالحی	رمضان
۲۳	۵۴۰۲۷	غلامرضا اقبالی مقدم	محسن
۲۴	۵۴۰۳۰	محمدحسین حیدری زاده	محمدباقر
۲۵	۵۴۰۳۳	محمدرضا امیری	ا...مراد
۲۶	۵۴۰۳۴	هوشنگ سبحانی	ا...حسین
۲۷	۵۴۰۳۶	هادی اکبری	فضل ا...
۲۸	۵۴۰۳۸	هوشنگ عباسی چغاکلانی	سیف ا...
۲۹	۵۴۰۳۹	جواد جلیلیان	صحبت
۳۰	۵۴۰۴۱	یوسف احساندوست	کرم
۳۱	۵۴۰۴۲	خلیل امیدی	فرصتعلی
۳۲	۵۴۰۴۴	مراد کریمی چشمه خرسکی	اسدبیگ
۳۳	۵۴۰۴۶	سبزمراد گراوند	داودمراد
۳۴	۵۴۰۴۸	محمدحق نجاتی	نجف علی
۳۵	۵۴۰۴۹	فرشید احمدی	احمد
۳۶	۵۴۰۵۳	فتح ا... کرمی سیاه چنانی	نصرا...
۳۷	۵۴۰۵۴	جواد حسینی	محبعلی
۳۸	۵۴۰۵۵	محمدعلی نوری قوربچای	دوستعلی
۳۹	۵۴۰۵۷	کرم خدا سخانی آسماندولی	بخشعلی
۴۰	۵۴۰۵۸	عزیز روئین تن	عبدالقادر
۴۱	۵۴۰۵۹	حسین شهسواری	محمدعلی
۴۲	۵۴۰۶۰	ا... بخش محمدی خرابی	ابراهیم
۴۳	۵۴۰۶۱	خدایار ابلپور	خسرو
۴۴	۵۴۰۶۲	احد سلیمی نژاد	حبیب ا...
۴۵	۵۴۰۶۳	رضا تابا	الهی
۴۶	۵۴۰۶۵	روانبخش کرمی کانی باغی	جهانبخش
۴۷	۵۴۰۶۶	ایرج ایزدی کالیانی	شیرعلی
۴۸	۵۴۰۶۷	رضا قزوینه	عبدالمحمد
۴۹	۵۴۰۶۹	سهراب آزادی کل کوشکی	عبدالعلی
۵۰	۵۴۰۷۰	فرامرز نوری اعظمی	علیمراد
۵۱	۵۴۰۷۱	رامین مرادیان	خسرو
۵۲	۵۴۰۷۲	مرتضی سهرابی چغابلکی	یدا...
۵۳	۵۴۰۷۵	بهمن عزیزی نصرآبادی	اسماعیل
۵۴	۵۴۰۷۶	فرخ کمالوندی	هاشم
۵۵	۵۴۰۷۷	صادق جوزی قشلاقی	امرعلی
۵۶	۵۴۰۷۸	پرویز احمدی	لطف ا...
۵۷	۵۴۰۸۰	علی فیضی گاکیه	عزیز
۵۸	۵۴۰۸۱	تورج پاداشی	بابا
۵۹	۵۴۰۸۲	عادل فتحی	حسن
۶۰	۵۴۰۸۳	اشکان تحفه گر	اسمعیل
۶۱	۵۴۰۸۴	ا... حسین احمدی دراین	سلطانمراد
۶۲	۵۴۰۸۵	مجتبی میرزائی فرد	نورمراد
۶۳	۵۴۰۸۶	محمدرضا احمدی	امیرعلی

بقیه در صفحه ۸

ثبت شرکت
کارت بازرگانی ـ تغییرات و انحلال
۸۵۴۰۴۳

کاروان فروشی
انواع کاروان کارگاهی جهت دفتر کار، اطاق خواب، رستوران، کارگاه، سرویس و آشپزخانه تلفن ۹۰۳۳۳۱

تهران خوراك
نامی آشنا و مطمئن برای عروسی و مهمانیهای شما تلفن ۶۲۳۴۴۶

فروشی
جزئی و کلی
پنکه مدل فن باکس باتایمر ۶۴۰۱۲۲۲

اجاره و فروش جکهای سقفی ساختمانی بقیمت رقابتی
وفروش انواع بست ولوله نمره (۵) داربستی و مقداری سرجك (جك آلواری) و چرخ ترمز دار نمره (۲۰) خارجی تلفن: ۸۵۳۶۲۱

استخر قصرموج
آموزش تضمینی: شنا، ژیمناستیك، بدن سازی زیر نظر شایسته ترین مربیان ملی و بین المللی با ۲۱ سال تجربه و ۱۵۰۰۰ متر فضای سبز با سرویس های همیشه مطمئن خود از تمام نقاط تهران (با شهریه دولتی)
دختران، پسران، بانوان، آقایان (جداگانه)
۲۳۰۴۱۹_۹۲۶۱۰۷_۹۰۷۶۰۸_۲۲۵۹۶۱_۲۲۲۸۵۰
زمان: صبحها و بعد از ظهرها بعد از ظهر ۳۰
تخفیف مخصوص کرمندان و سهروندان محترم

دوره های آموزش خدمات کامپیوتر اندیشه
تلفن ۷۰۱۸۸۴

استخر شنای راستان (سیندرلا)
مخصوص کودتان تا ۱۲ سال
با ۱۵ سال سابقه، آموزش شنا ـ ژیمناستیك ـ زبان ـ نقاشی ـ سوارکاری ـ تآتر ـ فیلم با سرویس رفت و آمد تلفنهای رزرو و تماس ۲۲۵۳۴۱_۲۹۲۰۷۹

عکسبرداری ۲۳۸۷۶۲_۷۵۲۰۹۹
کلیه خدمات با نازلترین قیمت

دوبی ـ توکیو ـ شارجه
فوری ـ سریع ـ ارزان ۸۳۰۰۷۲

امضاء مجاز شهرداری
طرح و تهیه نقشه های معماری و محاسباتی و نظارت زیرنظر مهندسین معماری و ساختمان تلفن ۹۳۶۱۰۷

قابل توجه
سازندگان رنگ و کارتن سازها
چسب سیلیکات
«تلفن ۶۷۴۴۵۳»

قابل توجه قالبسازان و دارندگان اسپارك
ساخت پیچیده ترین مدلهای مسی به روش الکترو فرمینگ با بالاترین کیفیت و در کوتاهترین مدت زیرنظر مهندسین متخصص باتضمین ۲۳۱۳۰۳

خدمات مسافری تضمینی از مالزی به توکیو و سایر کشورهای جهان، خدمات دوبی، شارجه ۷۳۶۱۰۳

خدمات دوبی و شارجه
ارزان فوری و ارائه لیست خرید ۶۷۴۰۷۹

آب پرتقال ـ شکلات ـ مایع ظرفشونی و تولیدات شما را جهت صادرات خریداریم تلفن ۴۵۷۹۶۳۴ فاکس ۸۴۰۸۷۴ تلکس SAYB ۲۱۲۰۱۰

خرید و فروش لوله
انواع لوله و لوازم شوفاژ ۹۰۸۳۹۴

عکسبرداری پیمان ۲۶۸۹۷۰
کیفیت عالی قیمت مناسب

خدمات ژاپن، توکیو
شرکت ایران آحاد ۶۲۹۶۵۲_۶۲۵۶۷۳

عکاسی از مجالس ۶۷۰۴۴۳

عکاسی از مجالس و جشنهای شما
۶۷۴۷۳۱

آموزش قالبسازی و الکتروفرمینگ
ساخت مدلهای مسی اسپارك ۸۶۱۶۲۷

دربهای چوبی
استیل، ساده و تمام چوب
از تولید به مصرف ۸۴۹۴۴۰

ساخت فروش حمام سونا
جکوزی تصفیه استخر
خشك بخار برقی گازی
۸۶۸۴۲۴

پارکت صنایع چوبی ارکیده
پارکت به نرخ رسمی بانصب عرضه می نماید.
تلفن: دفتر مرکزی ۸۵۲۶۲۵ منزل ۲۹۷۸۸۶

اسکار ۸۵۴۱۲۴
عکاسی از مجالس توسط آقا و بانو
کلیه خدمات در اسرع وقت

خدمات دوبی شارجه و توکیو
سریعتر از همه جا ۹۶۷۹۳۹

خدمات دوبی ـ شارجه
تلفن ۹۷ و ۸۳۶۳۹۴

انفورماتیك پویا
آموزش کامپیوتر تئوری و عملی برای جذب فوری در بازار کار ۲۲۴۱۰۱

فیلتر شنی
با پمپ های مربوطه و تابلو برق و موگیر جهت استخرهای قهرمانی ۵۰×۲۵ و ۳۳/۳×۱۶ متری و همچنین جهت استخرهای ۸۰۰ـ۶۰۰ـ۴۰۰ـ۲۰۰ مترمکعب آماده نصب در مدت یك هفته
تلفن ۶۲۹۰۷۷

ثبت شرکت
تغییرات انحلال کارت بازرگانی فوری
۲۶۳۸۷۰

آپارتمان های دو خوابه فروشی در موقعیت مناسب برای سکونت ـ دفتر ـ مطب خیابان وحدت اسلامی بالاتر از میدان تماس از ساعت ۱۷ الی ۲۱ ـ تلفن ۲۷۶۴۹۳

عکسبرداری از مجالس نقد اقساط ۸۶۸۳۳۳

قابل توجه مسافرین عازم توکیو
مشاوره مکاتبه ای بنفع شماست
ارسال سریع کلیه اطلاعات و خدمات با صندوق ـ پ ـ تهران: ۱۱۳۶۵/۸۵۹۷ مکاتبه نمائید

شرکت هوم (سهامی خاص)
HOME CO.
اطلاعیه شرکت هوم سهامی خاص
از کلیه هموطنان ارجمند دعوت مینماید از
محصولات خانگی و صوتی تصویری فیلیپس
در نمایشگاه مرکزی فیلیپس دیدن فرمایند
خیابان انقلاب ساختمان فیلیپس شماره ۸۷۸
تلفن ۶۷۶۲۷۶

توجه
از تولید به مصرف
کابینت آشپزخانه شادرام
عرضه کننده بهترین کابینت های آشپزخانه چوبی و فلزی
نقد و اقساط
نمایشگاه مرکزی شادرام: سهروردی شمالی بالاتر از چهار راه دکتر بهشتی نبش کوچه شاهین پلاك ۱۰۴ طبقه اول تلفن ۸۶۵۶۹۳
نمایشگاه شماره ۲ شادرام: ۴۶ متری نارمك مقابل درمانگاه خصوصی نارمك تلفن ۷۹۴۹۳۸

کمپکت دیسك فیلیپس
ضبط صوت دو کاسته با رادیو ۴ موج
شرکت هوم ۶۷۶۲۷۶

استخر موج
ساخت تعمیر فروش رنگ نگهداری
۴۲۷۱۲۳۳
۴۲۷۶۱۷۷

کلیه خدمات استخر
۲۳۳۸۶۵

اکازیون
لوازم منزل بفروش میرسد تلفن ۶۹۰۴۱۷۳

فروش ـ خرید لوازم جانبی کامپیوتر نویسه تلفن ۶۴۰۶۳۶۷

مزون گلسرخ
مدلهای جدید لباس سفره عقد فروش. کرایه ۲۲۳۲۵۳

دستباف برادر
فروش خرید تعلیم ۷۵۷۳۰۸

اقساط
در مبل سانترال
۷۶۶۷۲۰

تعمیر و خدمات کارشناسی
پیانو
۸۹۴۹۱۰۰_۸۹۴۹۱

کرایه لباس
عروس ناز
سفارش لباس عروس لباس عصر پذیرفته میشود
۱۶۷۹۷۲_۷۹۱۷۷۴

بدون پیش قسط
مبلمان آذین
مبل، سرویس خواب، بوفه، ویترین و مبلهای راحتی تمام پارچه
۸۳۲۰۳۳

دنیای
کامپیوتر
فروش، خرید، اجاره تعمیرات و آموزش
۹۳۱۰۳۴_۹۳۰۹۲۹
۹۳۸۰۳۲_۹۲۹۶۶۴

کلیه خدمات و کارشناسی
گیتار
تلفن ۷۷۴۸۸۶

کامپیوتر
فروش و خرید کامپیوتر پرینتر. مرکز پخش انواع هارد دیسك و دیسکت و کلیه لوازم جانبی با قیمت استثنائی اسمان تك ۶۴۰۷۵۱۷

مرکز
کامپیوتر شبکه نوین
فروش، خرید و تعمیرات انواع کامپیوتر و کلیه لوازم جانبی
۸۹۸۵۴۲_۸۹۶۲۴۹

ماشین جوجه کشی برقی اتوماتیك فروشی
۷۷۹۴۰۳

خدمات تضمینی
ارگ ـ گیتار
پیانو
۲۳۶۸۷۸

تلویزیون رنگی و لوازم صوتی فوری فروشی ۹۲۵۶۵۰

خدمات کانون الحان
ارگ ـ گیتار
۸۳۰۶۹۵ کریمخان
۴۷۳۶۳۷۸ نظام آباد

میرعلائی
قسطی
جدیدترین طرحهای مانتو تی شرت لباسهای مردانه زنانه بچه گانه با چك کارمندی ۷۹۵۳۷۵

تضمینی خدمات تعمیرات و کارشناسی گیتار ارگ
پیانو
۳۸۵۳۸۱۵_۴۷۳۱۸۲۶

اسباب بازی
مونتاژ شده و نشده یکجا بفروش میرسد
آدرس: نرسیده به شهرك اکباتان بیمه دو، پلاك ۵

قفسه گازور، مبل پنج نفره تمام پارچه نو، میز ناهار خوری چوبی هشت نفره دست دوم فروشی ۲۹۶۰۱۷

خدمات پیانو ارگ و کلیه سازها ۶۶۲۷۴۹

نقد و اقساط
کارمندان دولت
کلیه لوازم منزل ۶۶۳۹۸۶

باقساط
مبل مدرن و تمام استیل و اطاق خواب
۹۵۵۸۱۳

یکعدد فریزر ویترینی زاگرس در شرایط بسیار مناسب فروشی تلفن ۴۸۸۲۵۰۸

میز زیر تلویزیون
مرکز پخش میزهای صوتی و تصویری سونی استاندارد ژاپن و میزهای زیر تلویزیونی دیگر بقیمت مناسب سهروردی جنوبی بین بهشتی و استاد مطهری نبش خیابان کیهان مبل لرد

اکازیون
سردخانه متحرك
تلفن: ۷۶۱۰۷۷

ماشینهای دستباف
فروش خرید تعلیم ۷۵۷۳۰۸

خدمات تضمینی
ارگ و سنتور
۵۸۶۴۸۶_۹۸۰۲۸۸

عروس وصال
به سرپرستی نوین
فروش. کرایه. لباس عروس لباس شب و نامزدی در خدمت بانوان می باشد
تلفن ۴۲۷۷۶۴۱

مبل سدخندان ساختمان ۱۰۰۰

قسطی مبلمان
خیابان ولیعصر روبروی پارك ساعی پلاك ۱۱۰۴ طبقه دوم
گالری فاتکو ۶۸۱۰۱۵

فروش انواع
کامپیوتر
تجاری ۸۲۴۸۴۰
باقساط
مدرنترین مبلمان
با چك کارمندی
۳۱۹۹۱۷

حراج بزرگ مبلمان شروع شد
تولیدات چند کارخانه مبل استیل بمعرض فروش یا سفارش گذاشته میشود
مبل استیل در طرحها و رنگهای مختلف مبل مدرن سفید و مشکی با پارچه های ساتن خارجی سرویس خوب جهت عروس خانمهای خوش سلیقه، مبل راحتی در چند مدل، بوفه استیل، آئینه کنسول
خیابان دکتر لواسانی (فرمانیه سابق) خیابان ندا خیابان شهید وطن پور پلاك ۱۵
حتی روزهای تعطیل
۴۵۷۴۷۳۰

۳ دستگاه شربت سردکن ایتالیانی فروشی ۴۱۶۵۸۷۱

آرایش عروس
پوست و زیبائی
۲۹۴۲۴۵

تعدادی لوازم گازسوز روشنائی ساخت ایتالیا و به طور یکجا به بالاترین پیشنهاد به فروش میرسد
۶۵۰۷۷۳

کلیه لوازم منزل فروشی تلفن ۸۶۶۴۷۱

برادر، امپسال
فروش و خرید ۶۷۴۷۳۳

فروش لباس دست دوم از تاریخ ۷۰/۳/۲۶ لغایت ۷۰/۳/۳۰ همه روزه از ساعت ۴ بعدازظهر
خیابان آفریقا کوی تندیس پلاك ۳۲ تك زنگ سمت چپ

فروش فوق العاده برای خوش سلیقه ها از کارخانه ما به منزل شما بیش از ۲۰ مدل مبلمان استیل پرکار گوشواره ای مدل لوئی و غیرو با رنگهای طلای و سفید با جدیدترین پارچه های خارجی بوفه ویترین آئینه برنز ویترین قدی آئینه کنسول سرویس خواب تخت تکی جهت فروش
همه روزه ۹/۵ الی ۱/۵ و ۴ الی ۸/۵
بمدت یکماه
حتی روزهای تعطیل
۲۸۲۴۸۴

ماشین نیمه اتوماتیك برای پرکردن پودر تالك، ادویه، نمك در ظرفهای پلاستیکی فروشی ۹۵۸۰۶۱

سردخانه
فروشی ۲۳۷۹۸۶۳

تلویزیون رنگی پارس ۲۷ اینچ با کنترل از راه دور ۹۳۳۰۴۶

تعدادی انگشتر نقره با کیفیت عالی بصورت کلکسیون یکجا بفروش میرسد تلفن ۹۶۲۵۰۳

فروش کلیه لوازم منزل ۲۹۷۵۰۵

خریدار کلیه لوازم خارجی منزل
۴۳۷۳۵۸۷

یخچال
خریداریم
۵۹۸۲۶۸

خریدار کلیه لوازم منزل ۷۸۱۹۳۱

خانه سبز
خرید همه لوازم منزل و مبلمان ۹۲۴۹۹۰

چرخ خیاطی
همه نوع خریداریم
۶۴۰۲۳۹۰

لوستر
چینی، بلور، کریستال و اشیاء لوکس خریداریم ۹۷۹۸۴۹

امید
خریدار لوازم منزل نو و کهنه «عادلانه»
۷۶۷۶۳۲

خریدار کلیه لوازم منزل فرش ماشینی، موکت و
۳۴۹۳۰۷
۴۹۹۶۳۴۵

عادلانه ترین خریدار کلیه لوازم منزل فرش و خرده ریز ۷۶۶۱۴۹

بهترین خریدار تلویزیون اجناس دوبی کیش لوازم خانگی بدون تعطیلی ۲۱۶۴۷۶۹

کاغذ باطله
فیلم
خریداریم ۶۶۶۶۷۴

خریدار یخچال فریزر لباسشوئی اجاق گاز حتی تعطیل
۹۵۷۰۹۲

کلیه لوازم منزل و خرده ریز در محل خریداریم ۷۵۳۲۴۵

خریدار یخچال اجاق جار و فریزر لباسشوئی تلویزیون نو و کهنه
۹۵۲۰۰۰

خرده ریز منزل شما را خریداریم روزبه ۷۶۳۵۲۰

کلیه لوازم منزل خریداریم
۷۶۲۸۸۴

پزشکی
وسایل پزشکی شما را خریداریم تلفن ۹۶۰۲۰۶

خریدار کلیه لوازم منزل ۷۵۵۳۴۴

خرید تلویزیون یخچال دستگاههای صوتی نو و دست دوم
۵۷۷۵۰۶

خریدار اجناس مسافرتی و لباس خارجی ۷۹۵۳۷۵

تلویزیون رنگی و لوازم صوتی شما را خریداریم ۹۲۵۶۵۰

چرخ خیاطی
همه رقم عادلانه خریداریم
۵۲۹۲۱۶

بهترین خریدار
یخچال تلویزیون فریزر اجاق گاز و غیره حتی تعطیل
۹۵۲۵۰۶

خریدار کلیه لوازم منزل خارجی و انتیك
علیجانی ۸۳۹۳۴۲
۸۲۲۷۵۸ و ۶۴۰۷۳۱۴

کتاب خطی
چاپی مجلات قدیمی خریداریم ۹۲۷۶۱۷

چرخ خیاطی
همه نوع خریداریم ۷۳۲۲۱۷

کویتی
خریدار کلیه لوازم منزل
۷۵۷۲۰۰

خریدار یخچال، تلویزیون و اجاق گاز اردل، فریزر، آبگرمکن گازی و سایر لوازم ۷۵۹۳۲۹

«ملی»
(خریدار کلیه لوازم منزل)
۷۵۸۰۹۰
۷۶۵۰۶۷

خریدار لوازم منزل
۲۴۱۳۵۵

مبل لوازم چوبی برقی یخچال کولر موکت کابینت فروش لوستر اجناس قدیمی خریداریم
۹۳۲۶۴۲

دوربین
خرید در محل ۶۷۶۳۴۶

چرخ خیاطی
(همه رقم خریداریم)
تلفن ۶۶۷۵۵۸

کتابهای شما را خریداریم تلفن ۹۳۶۹۴۴

خریداری انواع فرش ماشینی تلفن ۹۰۱۷۷۳

کاغذ باطله
فیلم رادیولوژی ۹۰۳۲۸۸

کتاب و مجله
خریداریم ۹۲۷۹۸۶

حتی خراب
یخچال فریزر لباسشوئی
خریداریم
۹۰۷۹۱۳

کلیه لوازم دست دوم
خریداریم
۹۰۷۹۱۳

لوازم منزل
لوازم چوبی، موکت، یخچال، آلمینیوم، مس و سایر لوازم ۷۹۹۹۳۴

خریدار وسایل چوبی و تزئینی خارجی تلفن ۲۳۸۷۴۸

کاغذ باطله
مجله ببالاترین قیمت ۹۶۵۵۰۶ پورحیدری

خریدار کلیه لوازم منزل عتیقه جات، مجسمه، لوستر، وسایل لوکس، مبلمان خارجی، نقره، فرش و خرده ریز
۲۸۹۶۹۵

خریداریم
کلیه لوازم منزل و فرشهای کهنه و خرده ریز ۶۶۹۸۳۵

نسیم
بهترین خریدار فرش و کلیه لوازم خانگی
۶۴۰۵۲۸۳

پرده کرکره موکت دست دوم خریداریم
۷۶۹۵۴۲

خرید لوازم برقی فرش
چینی بلور
۷۶۳۷۷۴

خریدار لوازم منزل موکت لوازم بهداشتی و کابینت
۷۵۰۷۴۲

یخچال، تلویزیون، ضبط فوری خریداری
۵۸۶۱۲۷

خریدار کتاب و کتابخانه ۴۱۵۳۵۶۰_۹۲۳۱۳۷

لاستیك
اتومبیل خریداریم ۷۶۵۰۱۵

لوازم منزل
فرش ماشینی خریداریم
۷۶۶۸۱۳

شایسته
منصف ترین خریدار قالی و قالیچه نو و کهنه
۶۶۶۲۱۷

ترمه
بهترین خریدار فرش کهنه و نو ۶۴۰۴۳۴۲

فرش نو بختی
خریدار فرشهای نو و کهنه و قدیمی تلفن ۷۳۵۶۳۲

فرش اقاجانی
بهترین خریدار فرش و لوازم
۴۰۷۶۳۷۴

خریدار هر نوع فرش
۲۳۸۰۸۹

فرش ساروق
بهترین خریدار قالی و قالیچه نو و کهنه
۷۹۱۳۱۱

رضائی
خریدار قالی و قالیچه های کهنه اعلا و فرش چینی
۶۴۰۴۳۷۸

فرش شمیران
خریدار فرشهای کهنه و نو ۲۷۳۲۰۹

فرش میهن
خریدار فرشهای نو و کهنه ۳۳۷۵۸۶

فرش تاجیك
خریدار فرش و لوازم حتی تعطیلات ۳۷۷۲۳۵

تعمیرات مبل عدالت
تعویض رویه مبل ۶۴۰۹۶۱۲

تعمیر رویه مبل و رنگکاری ۲۶۹۱۹۰

مبل ثابت ۹۹۳۲۸۱
تعویض رویه رنگ بازدید مجانی

(تعمیر و تعویض)
رویه مبلمان مدرن و استیل و رنگکاری ۹۳۷۸۸۴

مبل کلاسیك ۷۹۶۳۶۴
تعویض رویه مبل بازدید مجانی

مبل مطلق ۹۵۴۱۲۶
تعویض رویه مبل و رنگکاری

خدمات پارس گروندیك بلر ایرسا بلموند ناسیونال شهاب رنگی بدون تعطیل ۹۲۰۹۳۳

تعمیر تلویزیون رنگی سیاه و سفید ارزان با تضمین
۲۴۶۱۱۵_۴۴۹۷۲۴۵

مجاز مرکزی سونی
تعمیر انواع دستگاههای سونی و غیره در منزل تعویض هدوگپ با تضمین سوپرا ناسیونال پارس بلموند
۹۵۴۷۳۳

تعمیرگاه مجاز سونی
ایوا، سوپرا ناسیونال شارپ پارس بلر بلموند فیلیپس تعویض هد و تعمیر دستگاههای تصویری بدون تعطیل تمام نقاط
۴۶۱۲۱۹۵

نمایندگی «SONY» شماره ۱۰
تعمیر انواع دستگاههای صوتی و تصویری سونی در منزل با ضمانت کتبی ۶ ماهه
۸۴۴۳۵۷_۸۴۷۹۴۴

تعمیرگاه مجاز مرکزی
SONY PARS
پارس گروندیك بلموند بلر آنتن هدهال سکام بدون تعطیل
۸۴۷۱۲۷

تعمیرگاه مجاز سونی
تعمیر سیستم های ژاپنی تعمیر انواع تلویزیون نصب بال سکام و هد در منزل شبانه روزی بدون تعطیل در تمام نقاط تهران
۳۴۸۳۵۲

تعمیر انواع تلویزیون رنگی و دستگاههای تصویری در محل
۲۷۱۸۰۸
۲۷۵۷۶۵

مجاز شماره ۸
sony
پارس، گروندیك
در منزل باضمانت
۲۷۱۷۰۵

شرکت مجاز میرعماد
سونی گروندیك ناسیونال پارس بلموند بلر لوه شهاب شاوب لورنس فیلیپس نصب هدهال سکام و آنتن در منزل
۸۵۴۴۱۹

شرکت خدمات
ژرژیك
مرکز تعمیر ناسیونال، سونی، پارس، گروندیك، سیرونیکس، ایوا، اکائی، سوپرانصب هد و پال سکام در منزل ۸۳۴۵۳۲

تعمیر فقط در منزل
مجاز سونی، پارس، بلموند، گروندیك، بلر بدون تعطیل
۷۹۹۱۲۸

تعمیرگاه سونی پارس
تعمیر تلویزیونهای رنگی نصب هد و پال سکام در منزل با شش ماه ضمانت
۶۴۰۶۱۴۲

تعمیرگاه مجاز
SONY National PARS
پارس گروندیك بلموند بلر آنتن هد پال سکام بدون تعطیل
۸۴۶۵۷۷

شرکت سایه کنترل
طراحی، نصب، راه اندازی و نگهداری سیستم های مداربسته و آنتن مرکزی ارزانتر از همه جا فوری
تلفن ۶۴۰۸۶۲۰

ساخت قطعات طراحی نصب و راه اندازی و نگهداری سیستم های
آنتن مرکزی
تلفن ۸۶۷۹۵۶

شرکت خدمات ژرژیك
اولین مرکز نصب و سرویس آنتن و سیستمهای آنتن مرکزی و دوربین مداربسته در ایران ۸۳۴۵۳۲

شرکت مجاز میرعماد
نصب آنتن و آنتن همگانی
۸۵۴۴۱۹

بازدید مجانی بدون تعطیل
تعمیر یخچال فریزر با تضمین در منزل
۸۳۲۲۸۳

ژرژیك
متخصص جنرال الکتریك تعمیر همه نوع یخچال فریزر و یخساز خانگی جنرال الکتریك
۸۳۰۵۵۹

آل حسینی
سرویس جنرال الکتریك، ادمیرال و تعمیر انواع یخچال فریزر ایرانی و خارجی در محل ۷۵۲۹۱۲

تعمیر انواع یخچال کارنیك ۹۶۶۲۴۹

تعمیر یخچال فریزر باتضمین در محل ۸۲۹۵۷۵

جنرال الکتریك
باضمانت نامه کتبی
تعمیر هر نوع یخچال و فریزر امریکائی اروپائی ایرانی
۸۳۳۶۹۷

جنرال الکتریك
باضمانت نامه یکساله
وستینگ هاوس و سربول و غیره: تعمیر هر نوع یخچال و فریزر امریکائی اروپائی و ایرانی ۷۳۰۵۹۲

تعمیر انواع یخچال
فریزر فوری در محل ۹۷۳۳۰۰

شارژ گاز رنگ پوسیدگی یخچال فریزر ۲۶۶۵۵۴

تعمیر انواع
یخچال، یخچال فریزر
امریکائی
اروپائی
۶۸۶۳۳۹

آندرانیك
تعمیر انواع یخچالهای امریکائی و اروپائی کولر گازی و سردخانه
۸۲۳۳۹۱

تعمیر یخچال
فریزر در محل ۹۵۸۴۵۷

مرکز تعمیرات لباسشوئی آ.آ.ك. فیلکو. کنوود و غیره تلفن ۸۴۵۰۶۰

تعمیر انواع لباسشوئی با ضمانت فقط در منزل
تلفن
۷۵۳۷۶۹

ونك سرویس ۶۵۶۴۶۴

تعمیر انواع لباسشوئی ظرفشوئی آلمانی و ایتالیائی ۷۹۷۱۴۶

تعمیرگاه مرکزی شماره ۱
لباسشوئی و یخچال
کن وود، آاگ، فیلکو، هوور و غیره با تضمین
۲۸۷۲۲۱_۲۶۹۴۹۰
۸۴۸۶۹۷_۲۷۳۸۳۶

تعمیرگاه مرکزی شماره ۱۹۶
ماشین لباسشوئی ـ یخچال ـ فریزر ـ با لوازم یدکی فابریك در محل
۳۹۴۴۹۶

جنرال الکتریك
آ.ا.گ. فیلکو، هوور، کنوود
باتضمین در منزل
۷۲۱۷۰۳

خدمات مرکزی تهران
تعمیر انواع لباسشوئی ها قطعات یدکی و نصب انواع لاستیکهای دور درب امریکائی و اروپائی در منزل
۳۸۵۷۷۱۸_۶۷۸۹۷۶

تعمیرگاه مرکزی
آ.ا.گ
هوور، ایندزیت و غیره تعمیر انواع یخچال ـ فریزر و سایدی بای ساید فقط در منزل
۷۰۷۳۵۰

تعمیر
لباسشوئی
در محل با ۶ ماه ضمانت فیلکو، هوور، ایندزیت، کنوود، آ.ا.گ. و غیره
۹۰۵۰۵۵

تعمیرگاه مرکزی
آ.ا.گ. کن وود، فیلکوزانوسی، هوور در منزل
۲۹۰۷۹۵

تعمیرگاه مجاز ۱۶۷
کن وود
۸۲۵۳۹۴

تعمیر فقط در منزل
انواع لباسشوئی اروپائی و امریکائی بالوازم یدکی فوری ۶۸۵۸۳۴

«بدون تعطیل»
(تعمیر انواع)
«لباسشوئی»
آمریکائی. اروپائی
۷۹۷۱۴۹

غرب تهران
تعمیر انواع
لباسشوئی
جاروبرقی باضمانت در منزل
۹۵۸۸۲۰

سازمان بازساز
بازسازی و راه اندازی همه گونه ماشین لباسشوئی و یخچال فریزر
۷۶۳۵۵۸_۷۶۸۰۴۰

تعمیر کولر گازی و آبی رفع پوسیدگی ۲۶۶۵۵۴

تعمیر کولر گازی آبی فوری
۷۶۶۹۰۶

سرویس اجاق گاز خارجی تعمیر جوشکاری آبگرمکن در منزل همه نقاط ۲۶۶۵۵۴

تعمیر بخاری اجاق گاز و فر آبگرمکن ۲۴۱۰۶۸

تعمیر آبگرمکن گازی و اجاق گاز و کلیه وسایل گازسوز
۸۵۱۴۳۲

تهیه، نصب کولر
جوشکاری کانال کشی ۲۴۸۰۸۹

نصب و سرویس کولر
۲۲۷۰۹۰

تعمیر و سرویس کولر گازی و یخچال سایدبای ساید
۳۳۳۶۷۴

ساخت کانال سرویس کولر
۲۹۹۱۸۸

سرویس کولر ۳۶۰۴۱۰

تعمیر و نصب آبگرمکن و اجاق گاز ۸۴۸۵۹۴

چیلر
کولر گازی ـ فنکوئل تعمیر و شارژ گاز تهران و شهرستان
۴۸۸۷۹۰۶_۶۲۸۷۰۶

کولر گازی
دستگاه سرد کننده
۶۴۰۶۰۵۳

تعمیر و سرویس شوفاژ شبانه روزی
۳۳۳۶۷۴

نصب راه اندازی و تعمیر شوفاژ، چیلر، دیگ بخار برق صنعتی بدون تعطیل ۷۶۲۰۷۱

نصب و تعمیر شوفاژ
۹۷۲۶۳۹

نصب و تعمیر سرویس شوفاژ
۷۶۶۹۰۶

فازمکانیک
تاسیسات برق شوفاژ تصفیه تهویه و سونا فروش نصب نگهداری و تعمیرات
۴۵۷۳۷۱۸

۱۳ لوله کشی گاز
تلفن آگهی میدبرد ۸۳ - ۷۱ - ۳۱۱

لوله کشی گاز
باتائید تلفن ۷۷۹۸۲۱

لوله کشی گاز باتایید
۲۸۳۱۲۲-۲۸۹۹۲۴

لوله کشی گاز کلی و جزئی و تعمیر لوازم گاز سوز ۸۵۱۴۳۲

شرکت گازرسانی اسماعیل درخدمت شماست ۹۵۲۸۳۰

گازرسانی صنعتی تجاری مسکونی کلیه کارهای تاسیسات مشعل تبدیل گاز سوز
۲۳۲۳۸۱ - ۲۳۸۱۹۵

برق - اف اف - تلفن
فوری ۵۷۲۸۰۳

تهران تجلی
لوله کشی گاز طبق استاندارد شرکت ملی گاز
۷۲۳۰۰۵

لوله کشی گاز
باتائید
۷۵۴۳۱۷

۱۵ خدمات برقی
تلفن آگهی میدبرد ۸۳ - ۷۱ - ۳۱۱

تعمیر فوری برق اف اف
تلفن ۴۶۱۶۱۲۰

نصب و تعمیرات اف اف تلفن
سیم کشی و رفع اتصالی برق
۸۴۲۲۶۸-۸۳۹۹۹۱

الکترو ایفون
نصب و تعمیر اف اف و آیفون

برق ساختمان
۹۳۵۱۹۱-۹۲۹۴۰۴

سیم کشی ساختمان و کارخانجات تعمیر و نصب اف اف الکترو شهاب تلفن ۶۸۰۶۲۹

امور برق اف اف آیفون
شبانه روزی ۸۴۱۲۳۰

۱۶ شستشوی مبل و موکت
تلفن آگهی میدبرد ۸۳ - ۷۱ - ۳۱۱

کلین سرویس حمید
خشکشوئی مبل موکت
۲۲۹۶۸۲
۸۴۴۱۴۱

شرکت جهانگرد
مبلمان، موکت، فرش، پارکت، پرده، تشک اتومبیل و نظافت کلی
۸۵۶۳۵۱

ارزانتر با مواد خارجی
نظافت مبل موکت پارکت
۲۶۸۸۱۱-۲۷۳۸۳۶
۸۴۸۶۹۷-۲۶۹۴۹۰

تعاونی باشامپو خارجی
تضمینی موکت مبل فرش
۳۷۱۲۳۹-۸۵۵۱۹۵-۶۶۳۸۸۶

خشکشوئی ارزان
نظافت مبل موکت نقشی
۲۶۵۵۰۷-۸۵۵۰۸۲

خدماتی دینا
خشکشوئی
مبل موکت با مواد خارجی
نظافت کلی واکس پارکت
۲۹۵۲۱۸
۲۹۶۲۹۸

گلسرخ
خشکشوئی مبلمان و موکت و نظافت کلی ۵۵۳۸۶۸

کلین ماستر
تنها موسسه مجاز ایران
خشکشویی مبل موکت فرش
دفتر مرکزی ۸۲۸۵۴۰

خشکشوئی مبل موکت فرش نظافت تعمیر و پارکت
۲۲۷۰۹۰

خدماتی مریم
مبلمان موکت فرش پرده پارکت نظافت کلی
۸۵۹۶۸۱

پاک سرویس
بزرگترین سازمان نظافتی با ۳۰ سال سابقه در خشکشوئی مبل، موکت، قالیشوئی، داخل اتومبیل و نظافت کلی ساختمان در محل
۲۳۸۴۳۴

پاسداران
خشکشوئی مبل و موکت
فرش نظافت کلی
۲۴۹۹۹۵

خشکشوئی مبلمان
ادیب
با مجوز ثبتی ۶۳۹۱۱ بانضمام موکت فرش مبل استیل
۹۳۳۹۷۶
۹۲۳۸۳۷

کلین شریعتی
خشکشوئی مبل موکت
۷۶۵۵۵۹

ارزان فوری
خشکشوئی مبل و موکت
فرش نظافت کلی
۲۴۵۵۹۱

ارزان تعاونی
خشکشوئی مبل و موکت نظافت پارکت
۸۴۲۶۱۷

پاک سامان فر
مجربترین سازمان نظافتی با ۳۰ سال سابقه در خشکشوئی مبلمان فرش موکت نظافت کلی ساختمان با بهترین متد
۸۴۲۵۸۷

پاک زادان
با ۲۰ سال سابقه درخشان خشکشوئی مبل، موکت، فرش، داخل اتومبیل، واکس پارکت، نظافت کلی
۷۵۷۸۱۲
۶۲۰۳۲۳

سریعترین مرکز شستشو
موکت مبلمان فرش پرده نظافت
سنگ سابی و نقاشی
شعبه مرکزی ۸۴۲۲۶۸
ستارخان ۹۷۳۱۲۵
کریمخان ۸۳۹۹۹۱
یوسف آباد ۶۲۳۲۱۱

کلین مدرن تك
خشکشوئی موکت فرش تشك اتومبیل نظافت کلی ساختمان
۸۲۶۳۹۶

مبل، موکت، پارکت، اتومبیل
نظافت کلی ۷۹۴۶۹۲
۲۳۱۳۴۳

خشکشوئی مبل، موکت، ارزان
۹۸۳۲۱۷

کلین طلایی
موکت، مبل، فرش
۹۷۷۸۱۹

سازمان ادیب
مجهزترین خشکشوئی مبلمان موکت فرش بویژه مبل استیل و خارجی سرویس در سطح شهر
۹۵۶۵۶۵-۹۵۸۹۵۰

۱۷ قالیشوئی
تلفن آگهی میدبرد ۸۳ - ۷۱ - ۳۱۱

قالیشوئی رفوگری
فرمانیه
تخصص در اعلاترین فرشها
۲۷۹۷۹۹

قالیشوئی رفوگری
شربت اوغلی
۵۵۱۷۹۱-۵۵۹۲۶۴

کارخانه قالیشوئی
ادیب
۹۵۶۵۶۵
۹۵۲۴۵۴-۹۵۸۹۵۰

یاسین اصل
۷۹۰۱۳۹

قالیشوئی رفوگری
عباس اباد
دولت
۲۳۶۲۵۷
۵۳۲۹۲۴

قالیشوئی پونك
مدرن پاتریس
۹۴۷۶۲۴-۹۷۸۲۷۸

قالیشوئی تهران
۵۵۰۰۹۸-۵۹۰۴۹۴
۵۵۸۲۴۵-۵۵۱۶۵۶

کارخانه قالیشوئی
زمرد
۹۲۱۷۷۴-۹۹۳۹۳۸

قالیشوئی رفوگری
تهرانپارس
۷۷۷۱۵۰
۷۷۷۱۵۱

قالیشوئی رفوگری
معین
۵۵۲۹۷۸

قالیشوئی رفوگری
ماژیك
۷۸۲۲۶۵-۷۰۶۳۰۳
۲۷۶۹۱۶-۹۸۴۳۶۴

قالیشوئی رفوگری
تخت طاوس
۸۶۸۱۴۳-۷۲۰۵۶۷

قالیشوئی شهدا ۱۷ شهریور
پیروزی
۳۴۱۸۲۷
۳۴۲۰۰۷

کارخانه قالیشوئی
صداقت
رفوگری رنگبرداری خشکشوئی مبلمان موکت
۶۶۲۱۰۷
۶۵۳۷۳۲

قالیشوئی رفوگری
کوراوغلی
۹۲۰۵۱۲

قالیشوئی رفوگری
نارمك
۷۹۵۷۲۹

قالیشوئی رنگبرداری رفوگری تاج
ستارخان
۹۷۷۴۹۵

قالیشوئی رفوگری
جردن
۲۲۹۶۸۲-۲۲۸۶۲۴

قالیشوئی رفوگری
امیراباد
۶۲۰۳۲۳

قالیشوئی رفوگری قصر فیروزه
بلوار ابوذر
۳۴۱۸۲۷
۳۷۴۵۷۰-۳۴۲۰۰۷

قالیشوئی رفوگری
امیریه
منیریه
شستشو با کر اسلامی
۸۹۱۹۹۰

قالیشوئی رفوگری شریعتی
پاسداران
۲۳۵۰۸۷

قالیشوئی شادمان
ستارخان
۹۷۷۱۴۵
۹۷۱۳۰۵

قالیشوئی راد
شعبه ۷ حوض
۷۲۸۳۰۶

شعبه آبادانا
۸۶۲۵۶۳

کارخانه قالیشوئی
مجاز ادیب
بامجوز ثبتی ۶۳۹۱۱
۹۳۳۹۷۶
۹۲۳۸۳۷

قالیشویی
داریوش
۵۲۰۹۴۷-۵۵۱۳۶۰

قالیشوئی رفوگری
وحیدیه
۷۲۰۵۶۷-۸۶۸۱۴۳

قالیشوئی رفوگری
گیشا
۶۲۰۳۲۳

قالیشوئی و رفوگری منطقه قلهك شعبه
قیطریه
۲۴۳۳۹۲
۲۴۹۱۵۵

قالیشوئی
سعادت آباد
شهرك غرب
ارزانتر از همه جا
۶۳۰۸۷۵

۲۱ فروش اتومبیل
تلفن آگهی میدبرد ۸۳ - ۷۱ - ۳۱۱

پیکان مدل ۵۰ در وضعیت عالی اسکندری شمالی کوچه خازنی پلاك ۳۶ طبقه سوم

پژو ۵۰۴ الی مدل ۷۶ بسیار تمیز - رنگ شیری با رادیوضبط تلفن ۵۶۰۱۶۱۰-۹ صبح الی ۸ شب

شورولت نواسی ۳ مدل ۵۸ فروشی ۹۶۴۰۱۵

پیکان جوانان ۵۶ تمیز فروشی ۹۳۱۳۶۵

پیکان استیشن مدل ۵۷ کرم ۴۵۴۷۷۱۴ تماس ۶ الی ۸ شب

رنو ۶۵ شکلاتی روشن شماره اهواز سالم قیمت مناسب سیدخندان بنی هاشم سه راه پرتوی روبروی بانك تجارت لوازم یدکی رنو

جیپ شهباز ۵۲ فروشی تلفن ۲۹۳۸۲۵

رنو ۶۴ فوق العاده تمیز ۲۴۶۵۳۴

تویوتا کریسیدا
صفر کیلومتر ۹۱ سفید ۲۷۶۸۱۲

پیکان مدل اسفند ۶۳ سفید یخچالی فوری فروشی ۴۵۷۶۵۷۳

پیکان موتور پژونی یخچالی صفر فروشی تلفن ۹۳۱۰۴۹

تویوتا کرونا مدل ۷۹ سفید رنگ نشده فوری فروشی ۸۹۷۵۷۶

پیکان دولوکس آخر ۵۵ نخودی فروشی ۲۷۶۰۳۷

پیکان وانت مدل ۵۶ تلفن ۲۴۸۴۲۱ تماس ۵ تا ۸ شب

نیسان مدل ۶۳ درجه یك تلفن ۷۷۱۰۵۰

تویوتا کرولا هج بك مدل ۹۱ سفید صفر کیلومتر بدون واسطه فروشی روزها ۶۲۷۲۰۴ از ۸ تا ۱۰ بعدازظهر ۶۵۷۱۹۷

پیکان دولوکس ۶۰ سفید یخچالی فروشی ۶۶۵۶۹۹ - از ۵ تا ۷ بعدازظهر

رنو مدل ۷۰ صفر کیلومتر رنگ سفید یخچالی با رادیو پخش بفروش می رسد تلفن ۹۵۶۵۳۸

بنز ۲۰۰ مدل ۷۶ زیتونی اطاق جدید در حد عالی ۷۵۳۶۳۵

اکازیون
بلیزر ۷۸ دنده ای با لوازم ۷۶۶۰۲۸

جیپ تویوتا
بفروش می رسد
تویوتا لنکروز
مدل ۷۷ رنگ آلبالونی نمره تهران سند دست اول پنج دنده بسیار تمیز ۷۸۵۳۳۲

فیات ۱۳۱
مدل ۷۷ نمره تهران ۲۶ فروشی ۶۴۰۳۹۷۸

تویوتا کرونا GX-2 مدل ۹۱ صفر کیلومتر فوری فروشی ۴۵۷۷۳۳۱

پژو ۵۰۴ مدل ۷۸ نقره ای متالیك کارکرد کم ۲۶۲۸۳۷

بیوك مدل ۶۴ بی ۳ در حد صفر رنگ مدادی ۲۹۴۸۳۹

پیکان ۵۹ تمیز فروشی ۶۹۰۱۱۹۶

استثنائی
ب ام و ۵۱۸ مدل ۷۸ تهران ۲۵ فوق العاده تمیز خیابان مطهری نبش جم فروشگاه گلك

بنز ۲۳۰ مدل ۷۸ دنده اتومات با لوازم اضافی فروشی ۸۳۳۵۷۶ از ساعت ۳ تا ۷ بعدازظهر

پیکان مدل ۵۶ سالم رنگ طوسی تلفن ۸۵۸۶۱۰

شورولت ایران ۲۸۰۰ مدل ۵۴ تمیز دکتر شریعتی پایین تر از سه راه طالقانی جنب بیمارستان پاسارگاد پلاك ۱۶۰

پیکان کارلوکس مدل ۶۲ بسیار تمیز فروشی تلفن ۴۴۹۱۳۰۲

پیکان دولوکس مدل ۵۴ تلفن ۶۷۵۱۸۷

ژیان ۵۵
تمیز نمره اصفهان فروشی میدان انقلاب خیابان آزادی خیابان ولیعصر پلاك ۱۶۴

رنو صفر کیلومتر با قیمت مناسب تجریش اول شریعتی کوچه سلیمانزاده پلاك ۹۱

امیر ذهنی
مینی بوس بنز مدل ۵۳ پلاك سفید ۶۹۰۶۶۲۳

پیکان کارلوکس مدل ۵۹ تلفن ۹۴۳۸۶۱

داتسون ۷۸
تهران ۲۵ فروشی تلفن ۴۸۸۶۷۷۵ بعدازظهرها و ۳۱۷۹۶۶ صبحها

شورلت ۲۸۰۰
آبی متالیك سالم موتور تازه تعمیر ۹۳۴۹۵۱

رنو ۵۸ در وضعیت بسیار عالی
آدرس: ولیعصر بالاتر از امیراکرم کوچه هاشمی فر نبش آراکلیان پلاك ۳۷ طبقه چهارم دست چپ

رنو ۵۹ تمیز فروشی ۷۰۶۴۹۹

وانت بیکان آخر ۶۰ تمیز فوری ۴۵۵۲۹۰۷

پیکان ۶۳ کارلوکس تمیز ۷۹۷۳۴۱

پیکان دولوکس ۵۳ سفید نمره تهران موتور تازه تعمیر ۷۰۷۴۸۰

وانت لندرور بسیار تمیز بدون واسطه ۹۸۹۱۰۰

وانت پیکان
مدل ۶۱ فروشی ۸۶۲۶۷۷

پیکان استیشن
مدل ۵۸ تمیز فروشی ۸۹۸۴۸۰

بیوك ۸۹
فول اتوماتیك تشك چرمی ۶ سیلندر نمره نشده رنگ عنابی فوری فروشی صبحها ۴۱۵۷۸۹۹ و بعدازظهر ۵ تا ۱۰ شب ۲۴۶۰۵۸

پژو ۵۰۴ جی ال مدل ۷۰ رنگ سفید فوق العاده تمیز و سالم صبح ۵۲۰۸۰۳ عصر ۷۸۲۹۳۴

جیپ کالسکه ای
میتسوبیشی مدل ۶۴ در وضعیت عالی بفروش می رسد ۸۹۹۳۰۳ تماس ۹ تا ۷ عصر

فورد کاپری سبز یشمی مدل ۷۲ تلفن ۸۴۶۴۷۳

پیکان دولوکس ۵۶ تمیز و سالم صبح ۵۲۰۸۰۳ عصر ۸۶۵۰۸۳

میتسوبیشی کلت سواری مدل ۸۶ رنگ سفید فروشی ۸۴۰۴۹۰

خاور ۸۰۸ مدل ۶۲ کمپرسی موتور استاندارد فروشی ۷۰۳۶۸۳

شورلت ایمپالا
مدل ۷۵ تمیز فروشی ۶۸۱۶۵۶

پیکان دولوکس ۶۵ کرم رنگ در وضعیت عالی تلفن ۸۲۲۴۱۰ تماس از ۸ تا ۵ بعدازظهر

اا و دی جی ال
مدل ۷۸ بسیار تمیز رنگ انگوری متالیك تودوزی فابریك فروشی ۷۰۰۱۱۸ تماس ۳ به بعد

گالانت ۷۷ تهران ۲۲ به بیشترین پیشنهاد یوسف آباد خ ۴۹ مستوفی پلاك ۱۶۷ طبقه پایین ۱۴ الی ۲۲

رنو صفر
«صادراتی»
آدرس: قلهك خیابان امام زاده ساختمان گل سرخ پلاك ۱۲ طبقه دوم

درحد صفر
پاترول مدل ۶۷ - دو درب نوك مدادی ۷۹۲۶۴۴

بنز ۲۸۰ مدل ۷۳ با جلوبندی سوخته شده به فروش می رسد تلفن: ۵۸۷۶۹۱ از ساعت ۱۰ تا ۱۲ صبح

تویوتا کارینا
مدل ۷۸ رنگ قهوه ای متالیك نمره تهران فروشی یا تعویض با بیوك مدل بالا ۲۲۴۸۸۰-۶۵۰۱۷۱

داتسون ۱۶۰ جی مدل ۷۸ فروشی تلفن ۷۲۴۹۴۶

پیکان کارلوکس ۶۲ فروشی تلفن تماس ۲۴۹۰۰۳ تماس از ساعت ۱۵ تا ۱۷

فوری فروشی
نیسان سواری مدل ۸۳ تلفن ۸۴۰۸۹۷

لندرور سواری
مدل ۵۶ فروشی ۹۹۶۵۱۸ تماس ۸ تا ۱۲ و ۳ تا ۸ شب

پیکان صفر مدل ۷۰ سفید یخچالی موتور پژونی تلفن ۳۹۴۴۵۰-۲ تماس ۸ الی ۱۷

آریا مدل ۵۲ قهوه ای متالیك ۳۷۷۲۳۵

وانت پیکان مدل ۵۵ پلاك سفید نمره تهران بسیار تمیز ۵۲۸۷۲۲

بی ام و ۳۲۰
بسیار تمیز در وضعیت بسیار عالی سبز انگوری بفروش میرسد تلفن ۸۳۲۰۵۰

پیکان مدل ۵۴ فروشی ۵۲۷۰۴۰

ژیان نمره تهران ۵۷ تلفن ۸۶۵۵۶۷

وانت صفر کیلومتر مزدا ۱۶۰۰ نیسان ۲۴۰۰ فروشی تلفن ۵۶۰۵۳۵۰

اکازیون
بنز ۳۰۰-SLE
دیپلمات
مدل ۷۰ فوق العاده تمیز فول اتومات فروشی خ کارون - نبش بوستان - پلاك ۳۵۵ - مطب دندانپزشکی

پیکان سفید ۶۰ بسیار تمیز ۹۷۱۷۴۵

بنز سواری ۲۲۰ مدل ۶۹ بسیار تمیز تلفن ۴۱۶۴۷۱۷

پیکان ۵۹ کارلوکس در وضعیت عالی ۶۸۷۸۱۱

فیات ۱۲۸ موتور گیربکس تازه تعمیر ۷۲۶۰۶۶

گالانت ۷۸
نمره تهران ۲۴ رنگ سفید یخچالی تلفن ۴۳۷۹۰۵۲ تماس از ۱۰ صبح تا ۱۰ شب

شورولت ۶۵
سی ۶ سفید یخچالی رنگ نشده نمره تهران شرکت هدیه ۹۳۷۶۰۷-۹۳۱۷۵۲

پیکان دولوکس ۵۴ کاملا سالم ۳۴۲۵۰۲

فورد موستانگ
آمریکایی مدل ۷۴ موتور تازه تعمیر تعویض یا فروشی تلفن ۶۶۱۳۵۸

اتومبیل شورولت مدل ۶۷ ایمپالا بفروش میرسد تلفن ۳۸۵۲۵۸۶

فولکس استیشن ۷۰ فروشی ۲۷۴۸۵۲

مزدا ۹۲۹ مدل ۱۹۹۱ رنگ سفید تلفن ۸۹۲۳۵۸ بین ۸ تا ۱۳ و ۱۷ تا ۲۰ تماس گرفته شود

هوندا آکورد ال اکس مدل ۱۹۹۱ رنگ نقره ای تلفن ۸۹۲۳۵۸ بین ۸ تا ۱۳ و ۱۷ تا ۲۰ تماس گرفته شود

مینی ماینر ۱۰۰۰ مدل ۷۲ بنفش خیلی تمیز خیابان آیت اله کاشانی خیابان ورزی ۱۹ غربی پلاك ۱۴ مراجعه ۱ تا ۸/۲ شب بعد و جمعه ها تمام وقت

بنز ۲۲۰ مدل ۷۳ بسیار تمیز فروشی تلفن ۴۰۷۹۳۶۰

پیکان دولوکس مدل ۵۱ تمیز ۵۸۳۵۶۱

تویوتا لیف بك مدل ۷۹ بسیار تمیز ۸۵۴۳۹۶

پیکان دولوکس ۶۱ فروشی تلفن ۶۳۷۷۱۴

ب ام و ۲۰۰۲
مدل ۷۴ فوق العاده تمیز فروشی ۹۳۴۲۴۴

پیکان دولوکس ۵۹
خیلی تمیز کاهو بی ۶۹۰۱۴۱۵

بنز ۲۸۰
مدل ۷۳ تمیز قفل مرکزی رنگ سفید آبی نفتی فروشی ۲۴۵۷۴۸

درجه یك
دولوکس ۵۶ اطاق ۶۹ اسپرت ۶۹۰۴۱۹۱

اکازیون
رنو صفر سفید یخچالی آخر ۶۹ تلفن ۴۲۷۹۱۹۹

فولکس سواری
مدل ۶۹ فوق العاده تمیز تلفن ۴۲۷۹۱۹۹

بنز ۲۸۰ اس
سفید یخچالی - مدل ۷۰ تمیز ۳۷۹۴۲۱

ب ام و ۷۷ مدل ۵۱۸ متالیك بیواسطه تمیز تلفن ۴۳۷۸۹۴۱ تماس ۵ الی ۹ بعدازظهر

پیکان مدل ۵۹ در وضعیت عالی فوری فروشی ۳۸۵۴۸۴۳

رنو مدل آخر ۶۹ رنگ فیروزه ای متالیك با کارکرد کم ۳۰ متری وثوق ایستگاه مسجد ضلع شمال شرقی فلکه چهار گوش طلا فروشی گل وش

بی ام و ۳۲۰ مدل ۷۶ رنگ سفید شیری سپر آمریکائی رینگ اسپرت با لوازم اضافی تلفن ۴۰۷۲۱۹۰

استیشن مدل ۵۶ فروشی تلفن ۸۴۳۳۲۱ تماس از ۴ بعد از ظهر تا ۱۰ شب

پیکان پژوئی
مدل ۷۰ آبی رنگ صفر کیلومتر با عبور موقت فعلی نمره تبریز بدون واسطه فروشی ۵۴۸۸۸۵

وانت پیکان ۶۵ سفید خیلی تمیز نمره گنبد ۹۸۹۴۱۷

پیکان کارلوکس آبی مدل ۶۰ خیلی تمیز فروشی تلفن ۷۵۴۱۵۴

فولکس ۱۳۰۰ مدل ۶۵ تمیز ۵۲۱۰۶۷

گالانت ۷۷ در شرایط عالی ۸۶۳۳۰۶

بی ام و ۳۰۰۰ کوپه مدل ۷۴ فول تلفن ۹۷۵۹۵۲ از ۹ صبح الی ۹ شب

رنو آخر ۶۹ تهران ۴۱ تلفن ۹۰۷۰۲۱

رنو ۶۱ خیلی تمیز ۹۸۹۴۱۷

پیکان کارلوکس ۶۵ آبی آسمانی تمیز ۸۲۳۲۲۵

پیکان کارلوکس ۶۳ بدون رنگ شدگی فروشی ۴۸۸۰۲۵۹

بلیزر مدل ۷۷ فروشی تلفن ۹۹۹۵۰۸ تماس تا ۶ بعد از ظهر

فیات ۱۲۸ مدل ۷۳ فروشی ۳۸۵۱۶۲۸

بنز ۲۳۰ مدل ۸۷ تلفن ۴۸۸۷۷۵۸

پژو ۴۰۴
مدل ۷۳ موتور تازه تعمیر تلفن ۹۱۳۱ داخلی ۳۷۴

اکازیون
فروش به بالاترین پیشنهاد بیوك بی ۳ سفید سقف سفید بسیار تمیز در وضعیت عالی بعلت مسافرت فروشی ۲۸۹۱۱۴

رنو مدل ۶۲ سفید فروشی ۳۶۵۰۲۵

تویوتای ۹۱، ۱۳۰۰ XL سفید صفر فروشی ۹۵۵۵۸۱ یا ۶۶۲۶۶۱ و یا شماره تلفن بگذارید تا با شما تماس گرفته شود.

پژو ال مدل ۷۸ رنگ نقره ای ۸۴۹۳۵۲

۱- لانچیا زشکی ۷۶
۲- موتور وسیا مدل ۵۹
۳- موتور کاوازاکی ۶۲ مشکی
فوری بفروش میرسد تلفن ۵۳۶۳۲۸ از ۷ صبح الی ۵ بعدازظهر - نوری

تویوتا کریسدا
XL مدل ۹۱ سفید بدون واسطه فروشی ۴۱۶۰۴۵۰

وانت سیمرغ ۵۴ بسیار تمیز و سالم وانت لندور ۵۷ نیم تن ۹۳۳۲۰۱

جیپ سوزوکی مدل ۷۶ ۳۶۰۶۶۳

پیکان دولوکس ۵۶ سالم فروشی ۹۷۲۸۶۴

تویوتا ۷۶
«سیلکالیفبك»
فوق العاده تمیز - فروشی تلفن ۸۳۸۰۹۰

مزدا ۱۶۰۰ مدل ۵۷ وحیدیه - ایستگاه تسلیحات - ك شهید نیکخواه پلاك ۱/۳۰

بی ام و مدل ۷۱ فروشی تلفن ۷۷۵۴۳۲

رنو ۶۵ سفید یخچالی ۲۸۶۴۲۳ تماس ۵ تا ۸ شب

استثنائی
کادیلاك الدورادو مدل ۷۵ سفید فول فروش یا معاوضه با اتومبیل کوچك شریعتی پاسداران سروستان هشتم مجتمع گلها آپارتمان ۴

اکازیون
فولکس مدل ۶۵ فروشی ۸۴۲۷۶۲

رنجرور مدل ۷۵ تمیز فروشی ۸۶۵۸۳۳ از ۳ تا ۷

پژو جی ال مدل ۷۲ - ۹۰۰۷۲۹

پیکان جوانان ۵۷ تصادفی ۹۰۰۷۲۹

رنو ۶۷ با کارکرد بسیار کم و پیکان صفر فروشی ۷۸۰۹۵۷ فیروزکوهی

پیکان مدل ۵۰ خیلی تمیز ۹۶۱۶۷۴

وانت پیکان مدل ۵۷ اطاق ۶۲ فروشی ۸۶۵۵۱۳

تویوتا سلیکا مدل ۷۵ کولردار زرد رنگ فروشی ۹۲۴۱۳۷ از ساعت ۲ الی ۶ بعد از ظهر

بیوك بی ۲ مدل ۵۷ رنگ سرمه ای متالیك بدون تصادف و رنگ شدگی فوق العاده تمیز با کولر فرمانیه انتهای خیابان روحانی شهید عسکریان بن بست یاس پلاك ۴

پیکان مدل ۵۷ دولوکس اتوماتیك فوق العاده سالم با کارکرد کم فرمانیه انتهای خیابان روحانی (شهید عسکریان) بن بست یاس پلاك ۴

پیکان مدل ۶۵ دولوکس رنگ کرم تمیز فروشی فرمانیه انتهای خیابان روحانی شهید عسکریان بن بست یاس پلاك ۴

بیوك ایران مدل ۵۶ بی ۱ سفید رنگ بفروش میرسد تلفن ۸۶۱۱۹۸

پیکان مدل ۶۲ - تهران - ۲۷ رنگ نشده بفروش میرسد تلفن ۷۳۵۳۹۶

وانت مزدا ۱۶۰۰ مدل ۷۰ صفر کیلومتر نمره شده آماده تحویل تلفن ۶۵۱۱۰۴-۸۹۰۵۳۸

فولکس واگن
استیشن مدل ۶۸ رنگ آبی تمیز فروشی ۶۶۸۱۶۴

خرید موتور
تلفن آگهی میدبرد ۸۳ - ۷۱ - ۳۱۱

موتور شما را با نظر خودتان در محل خریداریم ۳۱۸۶۹۹

«بهترین خریدار»
موتور در محل ۵۴۴۱۶۰

۲۲ فروش موتور سیکلت
تلفن آگهی میدبرد ۸۳ - ۷۱ - ۳۱۱

اکازیون
موتورسیکلت
S900 BMW
مدل ۱۹۸۰ رنگ آبی متالیك با سامسونتهای فابریك بسیار تمیز فروشی ۲۷۲۸۷۰

موتورسیکلت هوندا ۱۲۵ فروشی ۶۳۶۰۶۲

۲۳ خرید اتومبیل
تلفن آگهی میدبرد ۸۳ - ۷۱ - ۳۱۱

وانت سواری و پاترول خریداریم ۳۵۶۶۲۵

وانت صفر و دست دوم شما را در محل خریداریم ۳۵۲۱۸۹

انواع اتومبیل تصادفی خریداریم ۹۰۶۲۸۶

هر نوع اتومبیل شما را در محل خریداریم ۷۶۶۰۲۸

انواع اتومبیل
تصادفی
خریداریم ۹۰۷۲۲۰

یك اتومبیل بنز اس ای ۲۸۰ مدل ۶ سیلندر تصادفی ۷۰ الی ۷۶ ترجیحا جهت استفاده از قطعات یدکی نیازمندیم تلفن ۸۴۸۹۶۴ و ۸۵۴۴۵۶

بهترین خریدار
پاترول رنو پیکان
وانت صفر کیلومتر
۷۶۵۲۳۸، ۷۵۶۲۳۸

لادا
خریداریم ۳۸۵۳۹۴۳
تماس فقط تا ۴ بعدازظهر

تصادفی
اتومبیل تصادفی خریداریم ۷۸۲۳۱۳

۲۶ اژانس کرایه اتومبیل
تلفن آگهی میدبرد ۸۳ - ۷۱ - ۳۱۱

ظفر ماشین
اتوبوس مینی بوس سرویس دربستی
۲۲۴۷۰۲

اتوبنز آریا
اتوبوس مینی بوس دربست
۳۷۶۳۶۳ تا ۵

۲۸ برای اتومبیل شما
تلفن آگهی میدبرد ۸۳ - ۷۱ - ۳۱۱

دزدگیر
مخصوص اتومبیل
با تایم تاخیر ورود و خروج، سیستم قطع برق و حافظه، شرکت فن نیرو
تلفن ۸۴۶۱۳۰

۲۹ بارکش شهر و شهرستان
تلفن آگهی میدبرد ۸۳ - ۷۱ - ۳۱۱

فردبار
متخصص در حمل اثاثیه با کارگر
۵۷۵۵۵۵
ظفر بار
۲۶۲۱۸۱-۲۶۴۰۹۱

طوس بار
متخصص در حمل لوازم منزل و تجاری و بسته بندی
۹۵۹۳۳۳
۹۵۵۵۵۶

حافظ بار
با کانتینرهای مسقف و کفی
حمل اثاثیه منزل در شهر و شهرستان
۵۲۲۲۲۰
۵۳۷۵۵۳

شهاب بار
کامیون کانتینر کارگران ورزیده
۶۲۰۰۰۰

رشدیه بار
مجهز به کارگران ورزیده
۹۲۵۳۳۳

گیتی بار
حمل کالا و لوازم منزل با بسته بندی و کارگران مخصوص
۹۵۶۴۰۵
۹۶۶۳۳۳

آبی بار
متخصص حمل اثاثیه منزل با بسته بندی و کارگران مجرب
۴۰۷۴۴۷۷
۹۴۷۷۷۹

روزبار
«روزولت بار سابق»
متخصص در حمل اثاثیه منزل با کارگران ورزیده و قبول بسته بندی
۸۴۹۹۰۳
۸۵۴۸۳۸

صبابار
به تمام نقاط شهر و شهرستان
۷۵۰۶۶۵
۷۶۰۰۰۴

جوان بار
۹۲۰۰۰۱و۲

۳۰ جرثقیل کرایه
تلفن آگهی میدبرد ۸۳ - ۷۱ - ۳۱۱

جرثقیل مصلحت
شبانه روزی ۷۹۷۹۱۰ - ۷۹۳۷۶۶

جرثقیل بهار
تلفن ۸۲۹۵۰۹

جرثقیل گل بار
۸۲۴۰۲۰-۷۵۱۱۱۱

۴۱ استخدام
تلفن آگهی میدبرد ۸۳ - ۷۱ - ۳۱۱

بتعدادی چرخکار و وردست ماهر مانتودوز نیازمندیم تلفن: ۳۸۵۲۷۲۲ تولیدی پرستو

به یك حسابدار تمام وقت نیاز است تلفن ۵۳۷۰۳۹

۲ نفر کارگر برشکار در محیط زنانه و یك نفر تراشکار مرد و یك نفر پلاستیك ساز ماهر مرد و یك نفر سرایدار کارخانه نیازمندیم
۷۷۶۱۳۴

به یك نفر مونتاژکار تابلوی برق نیازمندیم ۳۸۵۰۶۸۱ تماس ۹ الی ۶ بعدازظهر

شرکت تبلیغات سه رخ به چند نفر به طور تمام وقت برای کار کردن با دستگاه میکرو و کامپیوتر گرافیك و یك نفر با ماشین نیازمندیم ۷۳۶۸۷۷

چند اکیپ لوله کشی گاز نیازمندیم ۷۲۱۸۸۰

استخدام کارگر ساده ۶۶۷۴۳۵

منشی
دیپلمه مسلط به تایپ فارسی و لاتین و جوابگویی تلفن نیازمندیم ۸۳۱۷۲۲

بچند نفر کارگر در محیطی زنانه و چند نفر کارگر مرد مورد نیاز است تلفن ۶۷۹۸۰۹

استخدام تراشکار
یك نفر تراشکار با دو سال سابقه کار با حقوق مکفی بهمکاری دعوت میشود جاده قدیم کرج خیابان ۱۵ کارخانه صنعتی مجهز

منشی مسلط به تایپ فارسی و جوابگویی تلفن نیازمندیم ۴۲۷۴۱۸۸

استخدام منشی
جهت شرکت کامپیوتری تلفن ۶۶۶۱۸۲

به تعدادی فروشنده متأهل فوری نیازمندیم تلفن ۹۳۲۴۲۹

بتعدادی پرداختکار نمدکار گیلانس کار فوری نیازمندیم ۵۴۴۴۱۷

به یك منشی نیازمندیم ۷۶۵۹۱۸

استخدام
منشی آشنا به تایپ و تلفن ۸۳۲۰۵۰

به یك نفر منشی آشنا به زبان و تایپ لاتین نیازمندیم تلفن ۸۳۸۶۰۰ تماس از ساعت ۸ الی ۱۴

منشی
بیك نفر منشی جهت پاسخگویی به تلفن و کارهای دفتری با حقوق مکفی مورد نیاز است تلفن ۸۲۶۷۸۵

بچند نفر کارگر جهت کارگاه با حقوق و پورسانت عالی نیازمندیم تلفن ۳۳۵۶۵۱

تعدادی شابلونزن مورد نیاز است تماس از ساعت ۸ صبح تا ۴ بعد از ظهر تلفن ۵۳۵۱۷۲

استادکار و کارگر داربست فلزی نیازمندیم ۷۵۹۷۲۸

به چند نفر طراح و گرافیست باتجربه نیازمندیم ۶۴۰۶۲۶۲

به یك نفر لوله کش و شوفاژ کار ماهر و دو نفر کارگر نیمه ماهر نیازمندیم تلفن ۳۹۰۶۳۵ از ساعت ۷ صبح تا ۱۱ ظهر

۱- منشی
جهت جوابگوئی تلفن و تایپ فارسی و امور اداری

۲- تکنیسین
تاسیسات بهمکاری دعوت میشود تلفن ۸۶۸۶۲۶

بتعدادی ویزیتور فعال مرد برای عرضه کالای جدید نیازمندیم شیراز صنعت ۸۳۹۸۶۸

بیکنفر مامور تدارکات با داشتن موتورسیکلت جهت شرکت ساختمانی مورد نیاز است داوطلبین با شماره تلفن ۶۰۲۳۵۲ از ساعت ۸ صبح تا ۲ بعدازظهر تماس حاصل نمایند.

بچند نفر کارگر ساده جهت کارگاه تولیدی نیازمندیم ۸۴۸۰۶۹

تعدادی نواردوز جهت تولیدی پوشاك نیازمندیم ۳۹۰۵۸۵

آبدارچی
برای دفتر کار
مراجعه به خیابان استاد مطهری نبش قائم مقام شماره ۳۱۶ طبقه ششم شرکت صنعت و مدیریت

کارگر ساده نیازمندیم
خیابان آزادی جنب دانشگاه صنعتی خیابان حبیب اللهی ۴۵ متری سهروردی جنب گاراژ طرشتی نژاد آزاده غربی سری تراشی مصطفی

استخدام
آبدارچی
یك شرکت واقع در بلوار کشاورز یك نفر را جهت آبدارخانه و نظافت که دارای معرف و ضامن معتبر باشد با حقوق مکفی استخدام می نماید تلفن ۸۹۵۳۷۲ و ۸۹۷۸۵۵

استخدام
به افراد زیر جهت کار در تهران نیازمندیم:
۱- لوله کش گرم و سرد کار
۲- جوشکار درب و پنجره ساز
۳- استاد کار سیمان کار
میدان هفتم تیر جنب مسجدالجواد کوچه شهید بهارمستیان «پاك» پلاك ۱۰۴

فوری
یکنفر تلفنچی و یکنفر منشی آشنا به تایپ فارسی و لاتین با سابقه کار جهت شرکت حمل و نقل بین المللی مورد نیاز است تلفن: ۸۴۲۰۲۰-۸۵۸۰۴۱

بیك منشی باتجربه کافی جهت کار در مسکن بطور تمام وقت نیازمندیم ۲۳۳۸۴۴

کارگر نجار
با تجربه و مبتدی برای کارگاه درب و کابینت حوالی صادقیه نیازمندیم ۶۳۰۷۰۵

بتعدادی کارگر نظافتچی نیازمندیم ۷۹۹۲۴۶

یك موسسه آموزشی در غرب تهران دو نفر کارمند دفتری جهت محیطی زنانه و دو نفر نظافتچی استخدام میکند تلفن ۹۴۲۶۶۲

بانونی خدمتکار جهت همکاری با خانم خانه بطور تمام وقت نیازمندیم ۳۰۴۵۳۶ از ۲ تا ۵ بعداز ظهر

منشی جهت پاسخگوئی به تلفن و تایپ فارسی با سابقه کار تمام وقت نیازمندیم ۸۶۲۵۴۹

بتعدادی کارگر ساده و شابلون زن حوالی معلم نیازمندیم ۸۵۰۳۱۸

بیك نقشه کش ساختمان برای بعدازظهرها نیازمندیم تلفن ۷۵۱۴۰۷ از ۴ تا ۷

یك نفر مشاور تحصیل کرده با تجربه و سابقه کار با داشتن موتورسیکلت به همکاری دعوت می شود تلفن: ۶۷۲۹۹۸-۶۷۲۷۵۱

به تعدادی کارگر نظافتچی جهت بیمارستان نیازمند است: تلفن ۷۵۱۳۴۷

تعدادی کارگر نظافتچی تمام وقت و نیمه وقت نیازمندیم ۷۳۴۱۹۰

استخدام
به چند نفر کارگر ساده مرد متاهل جهت اشتغال در کارخانه آدامس ویتانا بطور تمام وقت نیازمندیم
۷۳۱۱۹۲

بچند نفر چرخکار ماهر برای دوختن لباس چرم در محیط کاملا زنانه نیازمندیم ۹۸۴۱۷۶

کارگر ساده و شابلون زن نیازمندیم ۶۷۲۵۶۲

به اکیپ لوله کش گاز نیازمندیم ۹۵۸۷۵۴

افراد ذیل با تضمین نیازمندیم
۱- کارمند ۲- راننده ۳- آبدارچی ۴- نگهبان ۵- موتورسوار ۶- لوله کش ۷- برقکار ۸- بنا ۹- آهنگر
فلکه اول صادقیه ۱۷ غربی پلاك ۱۲۳

دبیران مجرب را به همکاری دعوت می کنیم ۹۳۱۳۳۷

تعداد زیادی کارگر نظافتچی و شیشه پاك کن جهت کار در بیمارستان بطور تمام وقت نیازمندیم ۹۲۱۵۳۳

بتعدادی سرپرست با سابقه و تعدادی کارگر شیشه پاك کن و نظافتچی نیازمندیم ۸۲۸۵۴۰

بچند نفر بسته بند درمحیطی زنانه نیازمندیم پیروزی خیابان دوم بالاتر از فلکه مادر پلاك ۱۴۸

بچند نفر سرنخ زن و بسته بند پوشاك در محیط کاملا زنانه نیازمندیم ساعات تماس ۸ الی ۴/۳۰ بعدازظهر تلفن ۵۳۵۱۷۱-۹۹۰۰۶۵

به یك کمك حسابدار باتجربه و سابقه کار تمام وقت نیازمندیم حداکثر سن ۳۰ سال ۹۲۸۵۴۴-۹۲۷۹۳۹

یك مجتمع ۱۲ واحدی احتیاج به یك سرایدار شبانه روزی دارد تلفن تماس ۲۹۳۶۰۰ از ۲ تا ۸ شب

بچند نفر کارگر نظافتچی نیازمندیم ۶۷۳۲۹۰-۶۷۷۲۷۵

کارگر ساده جهت صندلی سازی حوالی صادقیه شیفت صبح و عصر نیازمندیم ۹۴۲۳۱۷

راننده متاهل
با اتومبیل جهت کار در آژانس نیازمندیم سهروردی شمالی خرمشهر نیلوفر کد ۶۵

استخدام
بخانمی جهت کمك درامور منزل به خانم خانه و نگهداری بچه نیازمندیم (اهالی منطقه آزادی در اولویت هستند) تلفن ۹۰۹۹۹۹

شابلون زن و ساده ۵۳۳۲۸۰

راننده متاهل
با اتومبیل تمام وقت یا نیمه وقت نیازمندیم
سهروردی شمالی خیابان قندی اتومبیل کرایه ۱۲۹

بچند نفر چرخکار و زیگزال دوز ماهر تریکو و چند نفر اطوکار و پیشکار نیازمندیم ساعات تماس ۸ الی ۴/۳۰ بعدازظهر تلفن ۵۳۵۱۷۱-۹۹۰۰۶۵

بچند اکیپ لوله کشی گاز منازل و کمکی با سابقه نیازمندیم
۵۷۲۴۹۷

به کارگر صحاف و کارگر ساده نیازمندیم ۳۷۹۹۴۱

بیك نفر منشی جهت انجام امور دفتری و ترجیحا آشنا به تایپ و تلکس نیازمندیم ۸۴۲۸۱۹

بچند نفر دیپلمه و میانسال در شرق شمیران نیازمندیم ۲۸۴۵۶۷

کارگر نظافتچی
بتعدادی کارگر نظافتچی تمام وقت و نیمه وقت و آبدارچی نیازمندیم ـ خیابان طالقانی بین ویلا و حافظ شماره ۱۳۰
شرکت پاکسازنو

بتعدادی زیگزال دوز و چرخکار و کارآموز خیاطی در محیطی کاملا زنانه نیازمندیم ۸۳۸۰۸۲

طراح ماهر نیازمندیم ۷۵۱۶۱۳

آگهی استخدام
بیك نفر منشی جهت امور بایگانی و پاسخگوئی به تلفن تمام وقت نیازمندیم متقاضیان با تلفن ۷۶۳۰۱۵ تا ۱۷ تماس حاصل نمایند

استخدام تحصیلدار
تحصیلدار مسلط به رانندگی مورد نیاز است ۶۵۵۶۰۹

منشی
آشنا به تایپ و پاسخگوئی تلفن نیازمندیم تلفن ۶۷۴۷۸۷

استخدام منشی
آشنا به تایپ فارسی و لاتین و جوابگوئی تلفن جهت شرکت بازرگانی در منطقه خیابان آپادانا نیازمندیم ۸۶۶۰۸۰ تماس ۸/۵ تا ۱۲/۵ ظهر ۲ تا ۵ بعد از ظهر

بتعدادی افراد متعهد جهت انجام امور خدماتی و بازرگانی آشنا به حسابداری ـ امور شرکتها و ارگانها با تحصیلات حداقل دیپلم نیازمندیم ۴۶۱۲۰۴۱ از ساعت ۱۴ الی ۱۸ تماس بگیرید

آبدارچی
بچند نفر آبدارچی بطور تمام وقت و نیمه وقت نیازمندیم
بازنشستگان فعال مقدمند
خالداسلامبولی (وزراء) خیابان ۱۶ پلاك ۸ طبقه ۲ شرکت تهران کانال

سیم کش ساده
بتعدادی سیم کش نوجوان نیازمندیم تلفن ۶۴۰۶۱۶۶

خیابان انقلاب مقابل سینما سپیده (دیانا) ساختمان فروردین طبقه پنجم شماره ۲۱

بیك نفر منشی جهت کار در دفتر ساختمانی بعد از ظهرها نیازمندیم ۴۸۸۲۸۹۲ ـ ۳۸۸۲۸۹۰

منشی
جهت پاسخگوئی تلفن نیازمندیم تماس از ۵ بعد از ظهر تا ۸ ـ ۹۲۳۲۴۱

بتعدادی کارگر نظافتچی جهت کار در شرق تهران نیازمندیم
خیابان خالداسلامبولی (وزراء سابق) خیابان یازدهم پلاك ۳۶ طبقه چهارم شماره ۲۴

سرویسکار و تعمیرکار شوفاژ و کولر تلفن ۸۹۳۹۸۷

بچند منشی تایپیست ورزیده جهت آموزش و استخدام با سیستم های کامپیوتری نیازمندیم ۸۳۲۹۸۶

استخدام
منشی
حسابدار ترجیحا بازنشسته آبدارچی ترجیحا بازنشسته
تلفن ۸۶۵۱۴۸

به چند نفر کارت پخش کن نیازمندیم ۵۲۵۷۶۵

ماشین نویس و حسابدار
نیازمندیم تلفن ۴۱۶۵۱۱۳

استخدام کارگر ساده
۱۰۰ نفر کارگر نظافتچی با حقوق مکفی فورا نیازمندیم آدرس ـ خیابان انقلاب، خیابان دکتر مفتح ساختمان جم طبقه سوم شماره ۳۰۱

بتعدادی کارگر بازنشسته با سواد با حقوق مکفی نیازمندیم.
۴۱۶۰۴۸۶ـ۸۹۵۶۷۷

به تعدادی چرخکار و وردست چرخکار نیازمندیم ۳۹۳۷۲۷

بیك نفر زیگ زاگ دوز و یك نفر مستخدم در محیط زنانه نیازمندیم ۷۹۹۰۳۷

تعدادی کارگر ساده جهت بسته بندی در محیط زنانه نیازمندیم ۸۵۸۳۲۸

شرکت مهندسی آتش پوش
بتعدادی آقای خوش برخورد جهت بهداشت محیط و فروش لوازم ایمنی و آتش نشانی نیازمندیم
تماس از ۸ صبح تا ۷ عصر
تلفن ۸۴۳۷۷۴

به ۲ نفر خانم مربی جهت مهد کودك نیازمندیم. خیابان بهشتی سهروردی شمالی هویزه غربی پلاك ۹۹ تلفن ۸۶۲۱۷۳

بچند نفر ویزیتور با موتور نیازمندیم ۳۱۶۱۳۳

بیك منشی آشنا به تایپ فارسی نیازمندیم تلفن ۹۷۵۱۷۵

بتعدادی کارگر نظافتچی نیازمندیم ۴۷۳۳۱۰۱

تکنیسین
آزمایشگاهی با تجربه و ماشین نویس کارکرده در آزمایشگاه نیازمندیم ۷۸۴۶۳۳

شابلون زن ماهر با حقوق مکفی ۶۷۶۰۸۴

کارخانه تولیدی در شهرری
به تعدادی بسته بند در محیطی کاملا زنانه نیازندیم تماس ۳ تا ۶ تلفن ۵۹۹۴۶۸

تایپیست و تلفنچی آشنا با کامپیوتر تمام وقت نیازمندیم تلفن ۶۲۷۳۳۸

تولیدی کاملا زنانه بتعدادی زیگزالدوز و کشدوز ماهر در حوالی پیروزی نیازمند است ۳۳۷۶۹۲

بیك پیتزازن وارد جهت کار در رستوران نیازمندیم گیشا اول خیابان فروزانفر رستوران اختاپوس

بچند کارگر ساده جهت کار در رستوران نیازمندیم گیشا اول خیابان فروزانفر رستوران اختاپوس

تعدادی میهماندار جهت سرویس کودکان یك مجتمع ورزشی نیازمندیم ۲۴۶۸۷۰ـ۹۲۱۵۳۳

شابلون زن
بتعدادی شابلون زن نیازمندیم ۵۸۷۲۴۹

مسکن
نابك
بچند نفر افراد تحصیلکرده بازنشسته فعال را با پورسانت خوب بهمکاری دعوت مینماید
۸۹۴۰۰۰
۸۹۷۶۲۲

جوانی حدود سیکل جهت کارهای نظافت و دفتری با تضمین نیازمندیم ۴۸۸۳۹۴۳

مربی ژیمناستیك
خانم جهت آموزش به کودکان نیازمندیم ۲۹۲۰۷۹ و ۲۲۵۳۴۱

منشی
بیك منشی جهت امور دفتری نیازمندیم تلفن ۳۳۰۷۸۹

منشی جهت جوابگوئی تلفن نیازمندیم ۸۹۸۷۹۰

بیك حسابدار تمام وقت نیازمندیم ۹۳۰۵۷۷

استخدام
به تعدادی کارگر مرد جهت بسته بندی ساکن جاده ساوه نیازمندیم ۹۳۲۶۴۷

منشی آشنا به تایپ فارسی و لاتین به همکاری دعوت میشود تلفن ۸۶۵۵۵۶

تعدادی جوان دیپلمه پس از ۳ ماه کارآموزی عملی و تئوری رادیوگرافی صنعتی به همکاری انتخاب میشوند تلفن ۶۲۸۴۵۳

ویزیتور و تحصیلدار با موتور نیازمندیم تلفن ۳۳۰۷۸۹

استخدام کارگر
یك مرغداری واقع در جاده قم به افراد ذیل که ساکن غرب تهران یا شهرری باشند نیاز دارد.
۱ـ آسیابان برای کار و سپس سرپرستی آسیاب مرغداری
۲ـ نگهبان شب
دو ردیف بالا در صورت تمایل میتوانند با خانواده خود در مرغداری سکونت کرده از خانه نوساز مجانی استفاده کنند.
۳ـ کارگر آسیاب
۴ـ کارگر ساده
۵ـ کارگر یا تکنسین برق
واجدین شرایط میتوانند در ساعتهای اداری با تلفن ۹۳۵۳۲۸ تماس بگیرند تا ترتیب مصاحبه و استخدام آنها فراهم گردد.

به یك خانم جهت همکاری با خانم خانه نیازمندیم تلفن ۶۸۳۴۵۹

استخدام دبیر
یك موسسه آموزشی از اساتید و دبیران محترم دانشگاهی و رسمی به جهت تدریس دعوت بهمکاری می نماید ۶۳۸۴۵۷

منشی موسسه فرهنگی با تسلط به تایپ فارسی و لاتین نیمه وقت از ۸ تا ۱۴ استخدام می شود ۸۵۳۸۰۹

کارگر ساده جهت کار در رستوران نیازمندیم ۸۹۷۴۳۷

منشی
یکنفر منشی نیمه وقت مورد نیاز است ۸۹۷۱۰۳

تعلیم پولك دوزی پس از آموزش کار ارجاع میشود ۶۷۴۲۲۱
مقیمی

بتعدادی کارگر نظافتچی نیازمندیم ۶۶۵۸۳۹

کارگر ساده
آبدارچی
نظافتچی مرد
باسواد ششم ابتدایی و معافی و ضامن معتبر سن ۲۰ تا ۴۰ سال لاله زارنو بالاتر از منوچهری ساختمان شماره ۳ البرز طبقه اول شرکت ایزوسیل

منشی
بهمکاری یك نفر منشی نیازمندیم ۶۷۲۵۷۰

منشی جهت شرکت ساختمانی مورد نیاز است ۸۵۲۷۹۳

پزشك متخصص پوست نیازمندیم ۹۴۴۵۳۳ـ۹۴۴۵۳۴

به یك نفر خدمتکار جهت کار در منزل نیازمندیم تماس ۵ تا ۷ بعد از ظهر تلفن ۲۲۳۶۷۰

سرویس کار یخچال نیازمندیم ۸۴۸۶۹۷

شرکتی بتعدادی کارگر نظافتچی نیازمنداست ۹۴۵۲۲۶

استخدام
شرکت شیمی تکس
فروشنده مواد چاپ پارچه و تریکو اشخاص زیر را استخدام مینماید.
۱ـ منشی یکنفر
۲ـ کارگر ساده ۲ نفر
۳ـ فروشنده وارد به مواد چاپ پارچه یکنفر
۴ـ موتورسوار یکنفر
۸۳۱۷۳۴

زیگزالدوز
یك شرکت تولیدی بازرگانی به چند نفر زیگزالدوز ماهر جهت کار صادرات نیاز است ۵۳۱۵۵۹

بیك نفر فروشنده جهت فروش پوشاك زنانه و بچه گانه نیازمندیم ۸۲۹۴۱۹

به یك خیاط زنانه دوز ماهر نیازمندیم ۲۴۹۵۲۱

بیك منشی جهت جوابگونی تلفن نیازمندیم ۹۳۴۴۸۳

منشی وارد بتایپ فارسی و لاتین جهت شرکت وارد کننده ماشین آلات راه وساختمان جهت همکاری با حقوق مکفی نیازمندیم ۶۲۹۲۵۵

بتعدادی اکیپ لوله کش گاز نیازمندیم ۹۵۷۶۳۵

بتعدادی برقکار ماهر نیازمندیم ۳۸۵۳۷۰۰

بچند کارگر ساده نیازمندیم ۹۵۹۴۴۵

تراشکار و پرداختکار و کارگر ساده نیازمندیم ۹۷۷۵۸۵

به دو نفر چرخکار ماهر سراج تمام وقت یا نیمه وقت نیازمندیم ۳۴۹۳۸۳

دبیر یا دانشجوی مجرب خانم و آقا کلیه سطوح ۴۹۹۶۸۰۶ ۴۹۹۶۸۰۵ تماس ۳ تا ۹ شب

منشی
جهت مطب برای عصرها حوالی میدان هفت حوض نارمك نیازمندیم صبحها ۶۸۳۲۶۶ عصرها ۷۹۴۱۲۰

منشی
جهت تایپ و پاسخگویی تلفن ۶۳۵۴۳۹

منشی
جهت جوابگویی تلفن مسلط و آشنا به تایپ نیازمندیم ۹۲۷۷۹۳

آموزشگاه پژوهش
به یکنفر مستخدم جوان تمام وقت نیازمندیم ۷۲۷۵۵۵

منشی جهت جوابگویی تلفن و امور دفتری نیازمندیم تلفن ۷۳۷۹۵۰

بیك کارگر ساده رستوران نیازمندیم ۷۳۰۷۷۵

به تعدادی کارگر ساده جهت مونتاژ کاری کلید و پریز نیازمندیم ۸۴۳۳۹۷

به اکیپ لوله کش گاز نیازمندیم ۷۶۳۹۸۷

بچند نفر شماره دوز بر روی بافتنی نیازمندیم ۶۴۰۷۰۰۷

به یك نفر نگهبان باسواد و آشنا به رانندگی جهت پارکینگ بطور تمام وقت نیازمندیم ۳۵۰۰۸۰

استخدام منشی
مسلط به تایپ فارسی تمام وقت و نیمه وقت تلفن ۴۳۷۵۴۶۶

بتعدادی زیگزالدوز نیازمندیم ۳۹۶۰۵۳

راننده نیسان جهت پخش فراورده های رنگ سازی با ضامن معتبر نیازمندیم تلفن ۲۳۱۸۹۳ـ ۲۳۷۴۹۱

بیك مستخدم جهت کار منزل تمام وقت نیازمندیم ۲۹۵۹۰۹

کارگاه چاپ
به کارمند شب کار نیازمند است تلفن ۳۳۰۷۸۹

بیك نفر منشی جهت جوابگویی تلفن ۶۶۱۳۳۵

بیك منشی جهت جوابگویی تلفن و مسلط به تایپ فارسی و لاتین و تلکس ترجیحا آشنا به زبان انگلیسی نیازمندیم ۲۳۳۳۰۹ و ۲۳۸۴۴۴

منشی
دو نفر مسلط به تایپ لاتین و آشنا به زبان انگلیسی برای همکاری در مؤسسه بین المللی واقع در قیطریه با حقوق مکفی نیازمندیم تلفن تمام وقت ۴۵۷۵۵۴۷

منشی
آشنا به تایپ
نیازمندیم ۶۲۷۰۳۸

ابدارچی
آقایی بازنشسته جهت آبدارخانه و امور متفرقه یك آموزشگاه دخترانه بطور تمام وقت نیازمندیم ۶۴۰۴۰۶۸

به چندنفر کارگر نجار و رنگکار نیازمندیم ۷۷۴۶۰۰

بهیار باسابقه تمام وقت ۸ صبح تا ۸ شب نیازمندیم ۴۲۷۳۲۴۴ از ۸ تا ۲ بعدازظهر

پزشك متخصص و دندانپزشك صبح و بعدازظهر ۴۰۷۹۸۹۳

استخدام منشی
جهت جوابگویی تلفن، تایپ و حسابداری با حقوق مکفی اول جاده ساوه تلفن ۹۹۵۸۷۹

آگهی استخدام
یکنفر متاهل مسئول آبدارخانه و نظافت ۹۹۵۸۷۹

استخدام کمك جوشکار وارد به سنگکاری نیازمندیم ۹۹۵۸۷۹

بچند نفر کارگر و کارآموز بافنده گردباف نیازمندیم تلفن ۷۷۵۰۵۲

بیك نفر بازنشسته مرد جهت جوابگوی تلفن برای شب نیازمندیم ستارخان شهرآرا ابتدای ۱۶ متری محمدی تاکسی سرویس ۱۸۷

بتعدادی کارگر ساده و دیپلم صنعتی که محل سکونت آنها به تهران نو نزدیك باشند ارجحیت دارند صبحها ۸۳۹۱۲۷ بعدازظهر ۴۲۷۸۵۸۹

منشی
باتجربه نیازمندیم محل کار میرداماد ۴۸۸۹۶۶۴

بتعدادی چرخکار و کارگر ساده نیازمندیم ۷۰۵۷۱۸

نظافتچی ابدارچی
تمام وقت ۸۳۵۴۳۵

استخدام راننده کارمند ۸۳۵۴۳۵

بتعدادی پرداختکار و کارگر ساده نیازمندیم خیابان منصور غربی نرسیده به ۱۷ شهریور جنوبی داخل مدرسه سعادت دست چپ پرداختکاری محسن

کارگر نجار ماهر، نیمه ماهر و ساده نیازمندیم
اتوبان افسریه ۵۰۰ متر قبل از سه راه افسریه مقابل قنادی رسالت دست راست پلاك ۱۳۹

بیك نفر حسابدار صنعتی با تجربه جهت امور حسابداری شرکت تمام وقت یا نیمه وقت نیازمندیم ۳۰۴۱۸۵

کارگرساده
شرکت تولیدی تهران شیراك به چند نفر کارگر ساده مرد با حداکثر سن ۳۵ سال نیازمند است
تلفن ۷۹۶۲۵۶

به یك منشی جهت شرکت خدماتی نیازمندیم تلفن ۷۵۳۸۶۵

نیازمندیهای اطلاعات
۴۴ انجام حسابرسی و حسابداری
تلفن آگهی میدبرد ۸۳ ـ ۳۱۱۰۷۱

ثبت هر نوع شرکت
تغییرات و انحلال کارت بازرگانی ـ پلمپ دفتر
۹۲۵۵۰۲

ثبت شرکت
تغییرات انحلال علائم
۶۷۹۹۲۶

اظهارنامه مالیاتی
ثبت شرکتها
۸۲۶۶۸۹

ثبت و تغییرات کارت بازرگانی حسابداری امور مالیاتی بیمه فوری ۸۵۹۷۹۶ـ۸۵۵۵۶۹

حسابرسی، حسابداری
مشاوره، مالیاتی ۸۲۰۵۹۶

شرکت ایران یاسا
مشاوره و اجرا در امور ثبت شرکتها حسابداری کارت بازرگانی
۸۳۹۱۳۷ـ۸۳۰۲۱۴

کارت بازرگانی ثبت و تغییرات شرکتها امور مالیاتی حسابداری و بیمه ۸۳۴۱۶۶ـ۲۸۷۳۸۶

ثبت شرکت کارت بازرگانی تغییرات ارزان ۷۲۹۳۴۲

مشاوره مالیاتی، بستن حسابها، تنظیم اظهارنامه ۲۳۹۸۲۲

ثبت شرکت
۷۰۳۲۳۱

ثبت شرکت
انحلال، تغییرات علائم، مشاور مالیاتی
کارت بازرگانی
۶۵۶۷۲۲

ثبت شرکت
حسابداری ـ بیمه ـ تغییرات

مالیات
موسسه حقوقی راهنما
۴۱۵۷۵۴۵

نیازمندیهای اطلاعات
۵۱ تدریس خصوصی
تلفن آگهی میدبرد ۸۳ ـ ۳۱۱۰۷۱

عربی زبان ۹۵۶۸۶۳

وزیری
نامی آشنا در سراسر تهران
راهنمائی ـ نظری ـ کنکور
۷۰۴۵۸۷ـ۴۰۷۳۸۰۱

تدریس خصوصی انگلیسی
برای سنین ۶ تا ۱۴ سال با روش و متد جدید
۸۲۳۵۳۴

تضمینی
انگلیسی آلمانی فرانسه ایتالیانی اسپانیائی ۲۸۷۷۲۱

زبان انگلیسی
خردسالان بزرگسالان
در مجتمع فرهنگی رسالت
۷۰۵۸۸۱ـ۷۹۴۴۱۱

تدریس زبان سوئدی
تلفن ۲۳۸۴۰۵

شهرآرا
ابتدائی راهنمائی دبیرستان ۹۸۱۹۵۰

انستیتو آرش
تدریس خصوصی با بهره گیری از کادر آموزش رسمی و اساتید دانشگاه کنکور دانشگاهها و کلیه مقاطع
۶۳۸۴۵۷ـ۶۹۰۳۹۴۳

تضمینی
تجدیدی تقویتی، تدریس خصوصی زبان دوره راهنمائی و دبیرستان توسط لیسانسیه خانم جهت بانوان
۲۸۵۹۵۹

خواندن و نوشتن
با روش مهندس غلامرضا اربابی
در ۲۲ جلسه
با معلم خصوصی بی معلم با نوار و کتاب دروازه شمیران اول هدایت
۷۵۵۹۶۰

تدریس خصوصی به ناشنوایان
ابتدائی ۴۴۰۶۵۸۴

پویا
ثلث سوم
قبولی حتمی
۸۶۳۷۰۳
۸۵۱۶۴۲

انستیتو راد
تضمینی
کنکور ـ تکدرس ـ تقویتی ـ ابتدائی ـ راهنمائی ـ نظری
دبیران رسمی آموزش و پرورش
۷۶۷۰۴۴ـ۷۶۷۰۴۵

ریاضیات کنکور
«قمصری» ۶۲۷۹۳۸

مکالمه سریع و صحیح انگلیسی توسط فارغ التحصیل جامعه شناسی از امریك
۴۵۷۲۹۵۷

مدیران
از ابتدایی تا کنکور
۴۷۳۶۰۲۱ـ۷۵۹۴۳۵

فیزیك زبان ۴۱۵۵۳۰۶

انستیتو راد
انگلیسی آلمانی
ایتالیایی فرانسه ژاپنی ترکی استانبولی با متد پیشرفته و سیستم جدید
AUDIO-LINGUAL
AUDIO-VISUAL
در مرکز زبانهای خارجی
۷۶۷۰۴۴ و ۴۵

تضمینی
سهیل
انگلیس فرانسه آلمانی ایتالیانی اسپانیائی سوئدی و کلیه دروس ۵ جلسه آزمایشی
۸۹۷۸۰۲
تلفن ۴۴۹۳۵۹۸

انگلیسی، فرانسه، آلمانی، ایتالیانی، عربی، سوئدی، اسپانیولی، ترکی، رومانی
۴۲۷۶۱۸۹ و ۲۲۴۹۱۹

تدریس انگلیسی
توسط استاد دانشگاه
۶۲۹۲۱۵

در عرض ۷۰ ساعت
انگلیسی
صحبت کنید
۲۲۴۴۲۶

ریاضیات گرجی
فیزیك هادوی
دبیرستان و کنکور تماس تا ۱۱ شب
۸۶۹۴۹۴

تدریس زبان آلمانی توسط تحصیلکرده آلمان ۲۳۸۰۵۲

دانش افشان
از ابتدائی تا کنکور
دبیران خانم و آقا
۷۳۰۱۷۲ـ۷۳۳۵۵۱

رفع اشکال عربی
فقط در دو جلسه ۴۱۶۵۸۹۲

تدریس خصوصی
کلیه دروس ۴۹۸۱۷۵۷ از ۴ الی ۸ شب

خوارزمی ۲۴۵۰۷۰
فیزیك شیمی ریاضی عربی زبان آمار

از پایه تا کنکور
فیزیك، شیمی، ریاضی، زیست، عربی، ادبیات، معارف، زبان آمار
۴۲۷۶۱۸۹ و ۲۲۴۹۱۹

با نمره بالاتر از ۱۶
تمام شهریه
«بعد از قبولی»
با دبیران خانم و آقا
دبیرستان، راهنمائی، دبستان
۶۳۲۲۴۱

پویا
قبولی صددرصد
ابتدائی راهنمائی نظری کنکور
۸۶۳۷۰۳
۸۵۱۶۴۲

درحداقل زمان با پیشرفته ترین روش آموزش زبانهای خارجی دروس راهنمائی و دبیرستانی ۸۲۹۵۱۰

انگلیسی را با نوارها و کتابهای تی ـ آر بدون معلم و با هزینه کم در منزل بیاموزید ۶۷۵۳۰۰ـ۶۹۰۶۸۶۲

ریاضیات کنکور
قلم چی ۸۶۳۳۴۶

مکالمه انگلیسی
و گرامر توسط تحصیلکرده دانشگاه کمبریج انگلستان، ۷۰ ساعته تضمینی ۶۵۳۱۰۶

پیوند
شهریه بعد از قبولی
از ابتدائی تا کنکور
۷۵۸۶۸۶

حافظ
تضمینی در ۱۰ جلسه تمام دروس
۶۷۲۷۵۱ـ۶۷۲۹۹۸

حافظ
شهریه بعد از قبولی کلیه دروس
۶۷۲۷۵۱ـ۶۷۲۹۹۸

(مشاوره تحصیلی)
۲۲۸۲۷۹
۴۸۸۰۶۷۹

تدریس خصوصی زبان فرانسه در کلیه سطوح توسط استاد دانشگاه
۲۸۴۱۵۶

تکدرس همایونی
تمام شهریه بعد از قبولی و موفقیت
دبستان راهنمایی دبیرستان ریاضی فیزیك انگلیسی عربی
۵۳۲۶۱۶

نیازمندیهای اطلاعات
۵۲ کلاس درس
تلفن آگهی میدبرد ۸۳ ـ ۳۱۱۰۷۱

آموزشگاه آرایش
مردانه
با امتیاز رسمی از وزارت کار با اخذ دیپلم رسمی

شرکت سبوره
۲۲۱۵۸۶

تعلیم نقاشی تهرانپارس
سنین مختلف توسط خانم خیابان ۱۷۶ غربی پلاك ۹۱ تلفن ۷۸۹۴۱۱

تلکس ایران
کامپیوتر ایران
DOS-BASIC
با فراگیری تلکس و کامپیوتر استخدام خود را تضمین نمائید
۶۶۱۲۳۱ـ۶۴۰۰۴۱۷

مجتمع آموزشی آفرین
کامپیوتر
خیابان انقلاب نبش ایرانشهر
۸۲۴۲۷۲ـ۸۲۹۳۵۵

مجتمع آموزشی آفرین
حسابداری
ماشین نویسی تلکس
خیابان انقلاب نبش ایرانشهر
۸۲۹۳۵۵ ـ۸۲۴۲۷۲

ماشین نویسی وحید
برقی آی بی ام تلکس ۳۱۸۹۱۰

مجتمع آموزشی
ایران
ماشین نویسی
دستی، برقی، دوزبانه، IBM تلکس ـ فاکس
منشیگری
میدان فردوسی
۸۲۸۳۲۶

نیازمندیهای اطلاعات
۵۳ آموزش نقاشی
تلفن آگهی میدبرد ۸۳ ـ ۳۱۱۰۷۱

نگارستان آرش ۲۹۰۱۴۹
طراحی نقاشی خط ریز و درشت، خردسال بزرگسال کنکور هنر تذهیب مینیاتور نوجوانان

تعلیم طراحی و نقاشی ترم تابستان ۸۹۴۴۷۳

نیازمندیهای اطلاعات
۵۵ آموزش رانندگی
تلفن آگهی میدبرد ۸۳ ـ ۳۱۱۰۷۱

۱۰ روزه تضمینی
حتی تعطیلها تابان ۸۴۳۴۱۵

نیازمندیهای اطلاعات
۵۶ آموزش خیاطی و گلدوزی
تلفن آگهی میدبرد ۸۳ ـ ۳۱۱۰۷۱

در کوتاهترین مدت برشکاری، طراحی خیاطی بدون الگو
با مدرنترین متد ۶۲۰۶۰۵

برشکاری قدوسی
برای همکاران دوزنده سایزبندی، برش، الگوسازی و طراحی ۸۴۸۶۸۶

آموزشگاه خیاطی سیامك
در پنج متد با الگو و بدون الگو با دیپلم تلفن ۶۹۰۵۷۱۹

برای اولین بار در ایران توسط خانم بخارائی برشکاری و طراحی بدون الگو با پیشرفته ترین متد اروپا ۲۲۹۲۴۱

آموزشگاه خیاطی میرداماد
بدون الگو با دیپلم
میرداماد جنب اداره دارائی پلاك ۱۰۸
۴۲۷۵۲۳۴

نیازمندیهای اطلاعات
۶۱ آپارتمان فروشی
تلفن آگهی میدبرد ۸۳ ـ ۳۱۱۰۷۱

دروس ـ یخچال
۳ خوابه نوساز ۱۴۵ متر بنای عالی انباری پارکینگ شومینه ۲۲۹۲۸۰ و ۲۲۹۱۵۹

۲ خوابه
درونك
آپارتمانی زیبا و مهندسی ساز با بنای مفید ۱۴۵ متر دارای ۲ اطاق خواب دارای پارکینگ انباری گاز در بهترین طبقه نماسنگ کف موکت آشپزخانه چوبی در بهترین منطقه ونك آماده فروش است
۶۸۴۵۱۰ رضائی

اکازیون در میرداماد
آپارتمان سه خوابه نوساز بعلت مسافرت بفروش میرسد ۲۲۵۱۱۲ شب ها ۲۲۶۴۹۳

حوالی پارك دانشجو
۹۳ متر با تلفن مستقل و شوفاژ روشن با ۱۰۰ متر حیاط مستقل تکواحدی ۸۲۴۰۴۰

حوالی طالقانی
۷۵ متر ۲ خوابه نوساز تلفن ۸۲۴۰۴۰

سندااداری ونك
۵۸ متر، با کلیه امکانات ۷۵۷۹۸۱ـ۷۵۸۲۳۹

آپارتمان ۱ و ۲ خوابه با وام بانکی شهرك صدر (شهران) ۹۴۹۹۵۷

تهران نو تکواحدی
یا یکجا نوساز ۲۳۸۷۱۸

فاطمی بدون واسطه
کاملا نوساز ۱۴۰ متر ۳ خوابه انباری پارکینگ، پارکت، کابینت چوب، گاز، شومینه، طبقه دوم ۶۲۷۵۴۱

آپارتمانی به مساحت ۱۲۰ متر دوخوابه گاز و تلفن دوواحدی طبقه پنجم واقع در اتوبان آهنگ (کمال وجودی) آپارتمانهای بانك رهنی بلوك ۴ ورودی ۲ تلفن ۴۹۸۳۴۴۹ تماس ۵ بعداز ظهر ببعد

۸۵ متر بنای مفید خیابان پیروزی خیابان پنجم خیابان ۴/۲۱ پلاك ۲۲ تلفن ۳۴۱۲۷۳ تماس از ۹ صبح تا ۵ بعدازظهر

عجله بفروش
پاسداران بسیار شیك ۱۶۰ متر ۳ خوابه با تلفن و تمام امکانات رفاهی تماس از ۹ صبح تا ۱۲ شب تلفن ۴۹۹۳۸۰۴

آپارتمان نقلی در خوش با گاز و تلفن فوری ۹۵۸۱۴۷

قیطریه
آپارتمان دوخوابه ۱۰۳ متر با تلفن گاز موکت و نقاشی شده فروشی ۴۵۷۷۸۶۰

اتوبان صدر
۳ خوابه ۱۹۶ متر دوبلکس کف پارکت آشپزخانه چوبی تلفن و ۱۵ متر انباری ۷۷۷۷۸۰

میرداماد بهروز
۱۳۰ و ۱۵۰ متری دو و سه خوابه بسیار شیك نمارومی ۶۸۰۱۳۶ـ۶۸۰۱۳۷

نگین ونك
خالداسلامبولی
طبقه اول با حیاط مستقل ۲۵۰ متر ۳ خوابه، کف پارکت، سرویسها تماما خارجی، پارکینگ، تلفن، انباری، تخلیه فوری بفروش میرسد ۶۲۳۵۱۱ ـ ۶۲۲۹۵۴ سیف

محدوده ولی عصر
پارك ساعی
آپارتمانهای ۹۰ و ۱۱۰ متری ۲ خوابه با کلیه امکانات رفاهی و قیمت مناسب ۴۲۷۵۲۰۷ و ۲۶۸۸۰۹
غنی پور

بزرگراه رسالت
۲ و ۱ خوابه وام بانکی گاز شهری
۸۵۶۹۹۲ـ۸۶۰۱۸۱۵

آفریقا
قصر در آپارتمان
۳۰۰ متر ۴ خوابه اطاق تلویزیون گچبری دیدنی استخر و سونای مستقل با یك طرح دیدنی بصورت تریبلکس کلا ۲ واحد مستقل در ۲۷۰ زمین
تماس یکهفته تا ۱۰ شب
۸۳۳۴۵۷ و ۸۳۶۸۸۳

سند تجاری
افریقا
آپارتمان طبقه اول ۱۱۸ بنا ۳ خط تلفن تلکس آسانسور انباری شوفاژ گاز پارکینگ پارکت ۶۹۰۸۹۷۰ ـ ۶۹۰۸۹۷۲ تا ۹ شب ـ حبیبی

نیاوران خیابان مژده (مقدسی) تك واحدی هم کف ۹۰ متر پارکینگ شوفاژ، گاز فوری فروشی ۴۵۷۳۵۹۱

شهرك ژاندارمری
آپارتمانهای دوخوابه ۱۱۸ متری با وام بانکی فروش بر بلوار نامداران نبش نامدار ۶ قطعه ۱۰۱۱

آپارتمان تکواحدی ۳ خوابه ـ نوساز ۱۴۱ متر بنا طبقه اول و سوم با وام بانکی فروشی تلفن ۷۸۱۴۹۹

انتهای کریمخان
۳ خوابه ۱۵۰ متر با تلفن پارکینگ انباری و حیاط در موقعیت عالی قیمت مناسب فوری فروشی تا ۹ شب ۶۲۱۷۹۹ـ۶۲۷۷۹۹ عباسی

جمالزاده شمالی
دوبلکس شمالی تك واحدی ۳ خوابه ۱۸۰ بنا با شوفاژ تلفن گاز پارکینگ ۹۳۶۲۷۸

آفریقا
محل کار
بنای کاملا نوساز و لوکس ۸ اطاقه ۴۵۰ متر دارای ۶ خط تلفن گاز شوفاژ پارکینگ انباری سرویس های خارجی کف پارکت فوری فروشی ۲۶۲۳۱۱ـ۲۶۵۰۳۰ تا ۹ شب ـ مشهور

قابل توجه
شرکتها و مؤسسات
۷ دستگاه آپارتمان نوساز ۶۰ و ۷۰ و ۹۰ متری جمعا در سه طبقه در خیابان طالقانی یکجا یا جداگانه بفروش میرسد
۷۵۷۹۸۱ـ۷۵۸۲۳۹

آفریقا
نیمه کاره
ساختمان ۳ طبقه ۴ واحدی جمعا ۱۲ واحد ۶۰۰ زمین فروشی
والی
۶۸۹۶۸۹ـ۶۸۰۴۶۴

ونك
موقعیت تجاری
آپارتمانهای ۵۰ و ۶۵ متری دارای شوفاژ گاز پارکینگ کف سنگ آشپزخانه چوبی فروشی
هوشنگی
۶۸۹۶۸۹ـ۶۸۰۴۶۴

واحد مسکونی ۲۱ متری مجهز فروشی خیابان یوسف آباد خیابان ۶۴ ساختمانهای آ اس پ

منطقه یوسف آباد ـ ونك
۲ و ۳ خوابه با کلیه امکانات رفاهی آماده فروش ۶۲۴۷۳۱ـ۶۲۳۷۴۶

میدان توحید
آپارتمان نوساز در موقعیت عالی در ۴ طبقه تلفن ۴۵۷۰۷۱۸

فوری فروشی
آپارتمان ۶۵ متری دارای تلفن ـ آسانسور ـ شوفاژ انباری در ۱۰ متری خیابان جمهوری چهارراه سی تیر ۷۸۲۸۷۹

فروش آپارتمان
بهبودی ۹۸۶۸۹۷

آپارتمان ۲ خوابه نوساز با پارکینگ، انباری، شوفاژ، کولر بادید عالی مهندسی ساز و وام بانکی تهرانپارس خیابان رشید شمالی بالاتر از فرجام خیابان ۱۸۰/۴ غربی نبش شمالی ایزدپناه بازدید ۲۹/۳۰/۳۱ خرداد ماه بعدازظهرها

ولیعصر ـ جام جم
۱۶۰ متر ۳ خوابه با کلیه امکانات ۸۵۹۱۵۷

خواجه نصیر
آپارتمانهای دو خوابه نوساز فروشی ۷۵۸۷۱۵

آپارتمان ۲ خوابه با سرویس کامل فروشی ۷۲۱۷۸۰

سعادت آباد
۱ خوابه ۸۰ متری و ۲ خوابه ۱۳۰ متری و ۳ خوابه ۱۵۰ متری در بهترین موقعیت محلی با تمام امکانات رفاهی ۴۲۷۵۲۰۷ و ۲۶۸۸۰۹
غنی پور

طالقانی فرصت
۱۲۶ متر زیربنا دوخوابه تمام پارکت تراس پارکینگ و حیاط بزرگ طبقه دوم ۶۳۰۱۵۵

شریعتی
دوراهی یخچال
آپارتمان ۱۱۷ متری ۲ خوابه نوساز طبقه اول و سوم ارزان آماده محضر ۴۲۷۵۲۰۷ و ۲۶۸۸۰۹ غنی پور

آپارتمان نقلی پاسداران دولت ۶۰ متر نوساز یك خوابه گاز، انباری تکواحدی، با وام بانکی با فیش تلفن یکساله ۸۶۷۶۷۷

قابل توجه
شرکتها و ادارات
افریقا
۱۲ واحد آپارتمان ۶۰ متری و ۱۷۰ متری ۱ و ۳ خوابه با کلیه امکانات رفاهی و موقعیتهای خوب آماده فروش میباشد
با ما تا ۱۱ شب هم میتوانید تماس بگیرید

آ.ب.ا
افریقا ـ نبش بزرگراه مدرس
۲۹۹۲۹۲ـ۲۹۸۱۵۹
اشکان ۲۹۶۵۱۴

کامرانیه
۱۵۰ متری
آپارتمان تکواحدی ۳ خوابه شیك کف پارکت آشپزخانه مبله چوبی گاز شومینه گچبری تلفن پارکینگ انباری در بهترین منطقه کامرانیه فوری فروشی تماس تا ۱۱ شب به مدت یك هفته ۸۵۹۰۳۶ـ۸۵۹۰۳۴
مهجوری

اقدسیه
یك طبقه از دو طبقه
ساختمانی با متراژ ۲۵۰ متر بنا ـ ۴ خوابه ـ ستوندار ـ دارای گاز شهری ـ تلفن ـ پارکینگ ـ انباری وسیع ـ کف پارکت ـ آشپزخانه چوبی در فضای بسیار سرسبز و هوای دلنشین به شما خریداران شمال شهر عرضه میگردد.
۲۳۱۰۵۶ صادقیان
۲۳۶۱۰۶ـ۲۳۹۹۰۹

مسکن پاسداران

میرداماد میدان محسنی
آپارتمان ۹۵ متری ۲ خوابه ـ نو و مهندسی ساز با تمام امکانات رفاهی از قبیل شوفاژ ـ گاز شهری پارکینگ اختصاصی بر خیابان با موقعیت اداری و تجاری ـ بسیار عالی برای محل کار به خریداران واقعی و محترم عرضه میگردد.
مسعودی ۸۵۵۶۴۷

مسکن ۸۵۰
نوساز و اکازیون
آپارتمان نو و مهندسی ساز با بهترین امکانات رفاهی در منطقه عباس آباد ـ ۲ خوابه دارای گاز شهری ـ پارکینگ ـ انباری ـ آشپزخانه چوبی اپن ـ نمای رومی ـ شومینه ـ با نازلترین قیمت برای شما خریداران عزیز. سهیلی ۸۴۲۶۵۰

مسکن ۸۵۰
اکازیون در اقدسیه
آپارتمان تکواحدی نوساز ۹۰ متری ۲ خوابه یك طبقه از دو طبقه با کلیه امکانات رفاهی سند تفکیك شده یکجا یا جداگانه در آرامترین منطقه اقدسیه با قیمت مناسب فوری بفروش میرسد.
فرزاد ـ ۲۳۶۱۰۶
۲۳۹۹۰۹ـ۲۳۱۰۵۶

مسکن پاسداران
بدون واسطه آفریقاناهید
۱۹۱ متر مربع آپارتمان ۳ خوابه همکف از حیاط با تلفن مستقل فن کوئل گاز آشپزخانه چوبی کف تمام سنگ و سه سرویس مجزای تمام سنگ فوری بفروش میرسد تلفن ۴۲۷۰۶۱۴ از ساعت ۹ الی ۶ بعدازظهر

آفریقانوساز فروش یا معاوضه
آپارتمان ۲ خوابه ۱۳۰ متری مهندسی ساز دارای پارکینگ و انباری کف پارکت آشپزخانه چوبی با کلیه امکانات فوری بفروش میرسد خانی ۲۳۹۹۰۹ ـ ۲۳۶۱۰۶ ـ ۲۳۱۰۵۶

مسکن پاسداران
سعادت آباد
دو خوابه و ۳ خوابه لوکس در بهترین نقطه سعادت آباد بفروش میرسد ۶۰۴۹۱۱

صادقیه
آپارتمان ۳ خوابه ۲۰۰ متری با تلفن شوفاژ و موکت فوری فروشی ۹۸۸۵۷۲

ونك
قیمت مناسب
آپارتمان طبقه اول ۱۳۴ متر ۲ خوابه، شوفاژ، گاز، پارکینگ و تلفن مستقل مناسب برای سکونت و مطب فوری فروشی
هوشنگی
۶۸۹۶۸۹ـ۶۸۰۴۶۴

بهترین نقطه غرب تهران
آپارتمان در ۴ طبقه یکجا یا جداگانه نوساز آماده محضر شهرك مطهری شهرك ژاندارمری ۷۸۷۶۴۴

اکازیون واقعی
سیدخندان ۲ خوابه ۹۳ متر نوساز با کلیه امکانات رفاهی ۲۳۹۴۹۰ ـ ۲۳۰۹۶۹

یکخوابه گاز روشن تلفن ضروری طبقه دوم ۹۰۰۵۱۸

اختیاریه آپارتمان ۲ خوابه گاز تلفن پارکینگ ۴۳۷۸۱۷۵

فوری فروشی
آپارتمان در چهار واحد ۸۰ متر بنا شوفاژ روشن انباری تلفن با قیمت مناسب واقع در مهرآباد خ شمشیری ۴۶۱۲۰۴۰

یوسف آباد آپارتمان ۲ خوابه بدون واسطه با نازلترین قیمت تلفن ۹۳۳۰۰۶

اکازیون از هر نظر به قیمت دو سال پیش
انتهای جیحون
تك واحدی دوبلکس ۱۲۵ متر مفید دوخوابه انباری شوفاژ گاز دیدنی ۶۲۶۸۸۲ ـ ۴۶۱۲۳۰۷

آپارتمان یکخوابه در میدان بهارستان فروشی تلفن ۹۴۷۲۷۱ باقرزاده

فروشی در چالوس
آپارتمان ۲ خوابه شوفاژ موکت سند تفکیکی ۴۲۷۳۳۰۲

بیواسطه
آپارتمان سه خوابه فنکونل، پارکت، فروشی ـ مقابل پارك ملت ـ تلفن ۲۹۳۱۲۸ تماس ۹ الی ۱۳ـ۱۶ الی ۲۲

جردن بلوار گلستان
آپارتمان نوساز ۱۷۵ متر با کیفیت ساختمانی عالی ۳ خوابه با ۲ سرویس فرنگی و یك سرویس ایرانی و لوازم بهداشتی خارجی ـ آشپزخانه چوبی ـ انباری ـ پارکینگ و گاز روشن فوری فروشی ـ تلفن ۸۶۵۰۸۷

اکازیون ـ ستارخان
آپارتمان لوکس نوساز دو خوابه فوری فروشی ۹۷۶۰۵۷ ـ ۶۴۰۹۱۹۸ـ۳۸۵۳۷۵۱

نارمك
آپارتمان تك واحدی ۱۳۰ متر با شوفاژ پارکینگ انباری و تلفن فروشی ۷۰۲۹۴۱

سعادت آباد
آپارتمان ۳ خوابه نوساز ۱۲۸ متر فروشی تلفن صبحها ۵۲۲۴۲۶ و عصرها ۶۷۴۶۲۷

نیاوران
دوخوابه ۱۱۴ متر شوفاژ گاز پارکینگ انباری آشپزخانه چوبی سقف شیبدار
۸۶۴۲۴۰ـ۸۶۴۲۵۰
ارمغان ۸۶۹۰۰۰

آفریقا تك واحدی
آپارتمان ۳ خوابه ۲۲۰ متری بسیار لوکس بهمراه شوفاژ گاز پارکینگ و انباری آشپزخانه چوبی و کلیه امکانات رفاهی
۲۹۹۴۹۰ـ۲۹۷۲۲۱

اکازیون
فوری فروشی
شریعتی باغ صبا
دو طبقه مستقل دوخوابه در یك ساختمان با حیاط نما و کف سنگ بسیار تمیز تلفن کولر گاز در حال وصل آماده محضر قیمت مناسب کوچه جزایری پلاك ۸ بازدید ۴ الی ۹ شب جمعه ها ۱۰ الی ۱۲ ظهر

سعادت آباد
اکازیون
آپارتمان فروشی فوری زیر قیمت ۳ خوابه نوساز ۲۱۴ متر ۶۰۴۴۲۱

آپارتمان لوکس
آپارتمان ۳ و ۴ خوابه در بهترین فرعیهای زعفرانیه و فرمانیه با ساخت بی نظیر تماس تا ۱۰ شب تلفن ۴۲۷۸۸۶۹

آپارتمان ۲ خوابه ۱۲۵ متر بسیار لوکس ولیعصر ـ آفریقا بالاتر از اسکان بدون واسطه بفروش میرسد تلفن ۲۴۴۶۳۵ ـ ۸۲۱۸۸۷ ـ ۸۳۷۶۴۱

دو دستگاه آپارتمان واقع در کوی نصر یکجا یا به طور جدا با تلفن ـ گاز ـ پارکینگ ـ انباری و متراژ تقریبی فروشی ۶۹۰۶۰۰۲

شریعتی ـ مولن روژ
آپارتمان دوخوابه نوساز با وام بانکی
۲۶۴۸۱۹ـ۷۶۸۱۴۳

آپارتمان نقلی
با تلفن و امکانات رفاهی آزادی بعداز زنجان خیابان حبیب الهی اقبال آشتیانی غربی پلاک ۵۱ حقی بازدید روزهای زوج

آپارتمان یک خوابه نوساز حوالی اکباتان فروشی تلفن ۹۲۳۴۹۷

آپارتمان مناسب جهت مطب محل کار و سکونت فروشی تلفن ۹۲۸۶۴۲-۹۲۰۶۴۱

قیطریه
سندداری ۱۰۵ متر
روبروی پارک قیطریه ۱۰۵ متر ۲ خوابه تلفن با بهترین امکانات رفاهی گاز روشن ۲۶۲۰۴۴-۲۶۹۰۳۳

پاسداران
آپارتمان ۲ خوابه تک واحدی طبقه اول نوساز شمالی با شوفاژ روشن آدرس: پاسداران بلوار نوبنیاد خیابان گلزار کوچه لادن شرقی انتهای کوچه پلاک ۲۰ فلاح

اکازیون
سهیل-پل رومی
آپارتمانهای دوخوابه ۱۰۶ متر مفید تلفن گاز شهری شوفاژ آشپزخانه چوبی پارکینگ آسانسور انباری تلفن تماس ۲۶۹۴۰۶ بعدازظهرها ۴ تا ۷

شریعتی
روبروی پارک شریعتی دوخوابه ۱۰۰ متری گاز و تلفن ۲۳۶۲۳۴

قلهک
آپارتمان کوچک فروشی ۲۶۹۷۵۵-۴۵۷۲۳۹۲

آپارتمان ۲ خوابه در خواجه عبداله انصاری معاوضه با ویلائی در مهرشهر یا فروش ۲۳۶۷۸۱ تماس ۳ تا ۸ شب

ونک پارک
آپارتمان ۲ خوابه ۱۵۷ متر با بهترین تجهیزات ۲۲۱۴۰۶

آپارتمان تک واحدی ۸۵ متر در نارمک با تلفن فروشی ۷۰۳۲۱۴ تماس ۱۸ تا ۲۱

میرداماد-لرش
آپارتمان و ویلائی خیلی فوری فروشی یا معاوضه ۲۲۸۶۲۶

نوبخت
آپارتمان فروشی در بهترین نقطه نوبخت ۲۹۵۵۲۶ بیواسطه

فروش یا رهن
سعادت آباد آپارتمان ۳ خوابه ۱۲۰ متر ۸۵۴۲۴۵

اکازیون
بدون واسطه دوراهی قلهک یکدستگاه آپارتمان طبقه اول ۲۲۶ متر بنا ۴ خوابه نوساز با یک سوئیت ۷۰ متری آرایشگاه زنانه باجواز کسب و تلفن و برق سه فاز یکجا فروشی ساعت تماس ۱ بعدازظهر الی ۹ شب تلفن ۲۶۳۲۲۹

چند دستگاه آپارتمان لوکس واقع در بهترین نقطه شمیران با متراژهای مختلف بفروش میرسد تلفن ۴۵۷۶۵۰۴

شمس آباد
۲ و ۳ خوابه نوساز با وام ۲۴۹۸۲۶

میدان وحدت اسلامی
خیابان مهدیخانی آپارتمان ۲ خوابه، تکواحدی طبقه اول فروشی ۴۱۶۰۷۱۰

یکدستگاه آپارتمان ۳ خوابه تکواحدی طبقه دوم با تلفن در خیابان ولی عصر فروشی ۴ تا ۶ بعدازظهر ۸۹۰۷۴۵

آپارتمان
فروشی در شمال شهر ۲۶۴۸۶۰

یکواحد آپارتمان مسکونی نوساز ۱۰۵ متر مفید با دو سرویس مستقل تراس ۵۰ متری بعلت مسافرت بدون واسطه بفروش میرسد ۹۸۷۲۷۷

آپارتمانی تکواحدی خیابان پیروزی بین خیابان اول و دوم فروشی ۳۱۶۹۷۸-۳۹۸۰۷۸ تماس ۹ صبح تا ۶ عصر

اکازیون
آپارتمان یکخوابه ۸۶ متر با شوفاژ پارکینگ موکت ۲ واحدی دو طبقه واقع در نارمک فرجام شرقی فروشی تلفن ۷۳۰۱۲۹

آپارتمان دو خوابه با شوفاژ و گاز و تلفن و پارکینگ واقع در مطهری اول لارستان و آپارتمان دوخوابه واقع در ۷ تیر اول امیراتابک با شوفاژ و تلفن و پارکینگ و آپارتمان ۳ خوابه در شریعتی با شوفاژ و تلفن و گاز با پارکینگ و آپارتمان با ۱۰۳ متر زیربنا با گاز و فیش تلفن حدود مطهری بعلت مسافرت فورا بفروش میرسد تلفن ۸۳۴۲۳۷

اپارتمان فروشی
سه اطاق خواب ۱۰۰ متر با تجهیزات ۷۸۵۸۸۴

نارمك
آپارتمان ۱ و ۲ خوابه بتون آرمه در بهترین نقطه نارمک چهارراه سرسبز فروشی تلفن ۷۲۷۰۹۰

منطقه یوسف اباد آپارتمان ۳ خوابه با کلیه امکانات رفاهی فوری فروشی ۶۹۰۱۸۶۴

مژده به مشکل پسندان و خریداران واقعی آپارتمان در بهترین آب و هوای اجودانیه
۲۰۰ متر ۳ خوابه طبقه اول ۲ واحدی با گچبری تلفن و کلیه امکانات رفاهی بسیار شیک تلفن ۸۶۵۱۴۸

بیواسطه
موقعیت اداری
بهترین نقطه سهروردی شمالی ۸۳ متر مفید نوساز تک خوابه ۲۲۰۱۰۷ ارجمندی تماس ۱/۵ الی ۴ بعدازظهر

اکباتان
یکخوابه با پارکینگ و انباری و فیش تلفن ساعت ۸/۵ الی ۴/۵ بعدازظهر ۸۱۷۲۳۳۴

۴ دستگاه آپارتمان تکواحدی ۳ خوابه شیک خیابان مفتح کوچه نیک پلاک ۳۴ فروشی تلفن ۸۳۰۰۷۲

فروش اپارتمان استثنائی
ایده آل برای شرکتها و مسکونی خیابان حافظ، رودسر (شمال ساختمان مرکزی شرکت نفت-طالقانی)-۱۳۰ متر مفید با فضای داخلی فوق العاده شیک-مهندسی ساز-ضدزلزله-دو خوابه-سرویس فرنگی-آشپزخانه چوبی خارجی-اسانسور-فن کوئل-چیلر-پارکینگ-انباری-تلفن-روکار اجر ۳ سانتی و شیشه با قیمت مناسب-تلفن تماس: ساعات اداری ۶۶۳۹۷۷ شبها ۴۳۷۵۷۰۶

بهترین های اکباتان وآپادانا
۱ تا ۴ خوابه ۹۰۴۷۶۵

دکتر فاطمی آپارتمان ۲ خوابه طبقه اول ۱۱۲ متر مفید حیاط مستقل انباری گاز پارکینگ تلفن تماس از ساعت ۹ تا ۶ بعدازظهر ۶۵۱۷۱۹

جاده لشگرک نرسیده به مینی سیتی اپارتمان ۳ خوابه ۱۸۰ متر تک واحدی جمعا سه واحد بر خیابان اصلی. نوساز. کف سنگ. اشپزخانه چوبی دارای اختلاف سطح و سرویس جداگانه مهمان. گچ بری. شوفاژ و پارکینگ تلفن ۵۶۰۳۸۵۶

اکازیون اپارتمان ۱۱۰ متر شوفاژ پارکینگ انباری وام بانکی فوری فروشی گوهردشت کرج بلوار ۲۰ متری انقلاب نبش پنجم پلاک ۴۷۰ تلفن ۲۹۹۷۶-۴۶۶۸۲

مسکونی تجاری
با تجهیزات کامل ۸۲ متر مفید فروشی فوری بدون واسطه بر ابان جنوبی ۸۹۰۶۸۲-۸۹۲۲۳۷

اکازیون
یکدستگاه آپارتمان ۱۵۰ متری ۳ خوابه با سرویس کامل و کلیه امکانات رفاهی شوفاژ روشن تلفن ۸۳۲۹۹۵ و ۸۳۴۳۹۰ از ۸ صبح تا ۴ بعدازظهر

امیریه
۹۲ متر ۳ طبقه تکواحدی با تلفن با قیمت مناسب فوری فروشی ۵۸۷۰۱۰

قابل توجه پزشکان
تعدادی آپارتمان نوساز با وام بانکی-تلفن-پارکینگ-شوفاژ با موقعیت عالی در بهترین نقطه شهید مدنی جهت مطب فروش تلفن ۹۳۸۲۴۷

اپارتمان ۲ واحدی ۹۰ متری گاز و تلفن در انتهای سهروردی شمالی ۸۶۰۱۷۱۲

اکازیون
خیابان ازادی آپارتمان ۲ خوابه با شوفاژ و گاز و تلفن بدون پارکینگ زیربنا حدود ۹۵ متر در موقعیت عالی بدون واسطه بفروش میرسد تلفن ۳۸۵۳۱۰۵-۳۸۵۳۱۰۲

مجتمع ساهگلی
شهرک غرب ۱ و ۲ و ۳ خوابه ۹۲۲۳۳۰-۹۲۶۷۰۳-۹۲۴۰۰۷

مژده به خریداران واقعی
چندین دستگاه آپارتمانهای نوساز منطقه دکتر بهشتی تاشمیرانات فوری فروشی ۸۶۴۲۴۰-۸۶۴۲۵۰

آپارتمان نوساز-دوخوابه ۱۰۰ متری تک واحدی چهارطبقه یکجا یا جداگانه ونک-توانیر-کوچه باران-پلاک ۳

فاطمی غربی سیندخت
۲ خوابه نوساز ۷۵ متری ۹۲۸۷۰۸-۶۳۲۲۳۲

شهرآرا
دو خوابه پارکت موکت شومینه پارکینگ انباری شوفاژ روشن ۹۰۶۴۹۹

اپارتمان سوئیت و ۱ خوابه با وام بانکی فروشی ۲۸۶۲۹۷ و ۲۴۹۶۱۰ و ۲۴۱۸۹۸ و ۴۲۷۱۷۰۰

شهرك آپادانا
بلوک ۳-۱۴۰ متر دوخوابه با گاز و فن کوئل و امکانات اضافه. تلفن ۲۳۱۵۳۸

ولی عصر پارک ساعی
تک واحدی ۷۰ متر طبقه دوم گاز روشن موکت انباری فوق العاده زیبا بدون واسطه ۶۵۵۸۴۳

۲ خوابه با وام بانکی جنب دانشگاه شریف ۴۰۷۵۲۰۰

شهرك اکباتان-آپادانا
۲ و ۳ و ۴ خوابه باتلفن و گاز ۹۲۲۳۳۰-۹۲۶۷۰۳-۹۲۴۰۰۷

اکازیون
مناسب برای دوخانواده ۲ واحد اپارتمان تک واحدی با حیاط در زمینی بمساحت ۱۸۰ متر زیربنای هر طبقه ۱۴۰ و ۱۳۰ متر نما و کف سنگ بسیار تمیز تلفن کولر ۲ برق دو واحد آب گاز در حال وصل با یک سند یکجا قیمت مناسب فوری فروشی
شریعتی باغ صبا پائین تر از سینما پاسفیک کوچه جزایری پلاک ۸ بازدید ۴ الی ۹ شب

«زعفرانیه»
آپارتمان در مجتمع دوخوابه ۱۰۵ متر با دید توچال و فضای سبز بی واسطه ۹۰۴۷۶۵ صانعی

«اکباتان-آپادانا»
«۳ و ۴ خوابه»
باتجهیزات کامل ۹۰۴۲۷۳

آپارتمان با وام بانکی ۱ و ۲ و ۳ خوابه در جنت آباد و اطراف آن
۹۴۹۴۹۳ تلفن ۹۴۸۸۴۴

تهرانپارس
اپارتمان ۳ طبقه تک واحدی ۲ خوابه کولر شوفاژ سرویس کامل با وام بانکی فوری فروشی ۷۷۲۳۹۴

اپارتمان ۲ خوابه-تمیز ۱۱۶ متر، پارکت، گچ بری، کابینت چوبی-شوفاژ-موکت-پارکینگ-سرویس سرامیک-بالکن-حیاط-طبقه هم کف-بدون واسطه. نارمک میدان ۶۰ فوری بفروش میرسد. تلفن تماس: ۸۴۰۲۳۵

آپارتمانهای ۱ و ۲ خوابه فروشی ۹۷۲۹۷۸

کریمخان زند-خردمند شمالی آپارتمان شمالی ۲ خوابه ۱۷۵ متر گاز شهری تلفن-فوری فروشی تلفن تماس ۴۴۰۹۰۸۳

قیطریه
فروش فوری بیواسطه ۱۲۶ متر زیربنا تکواحدی ۲ خوابه بزرگ با تلفن گاز پارکینگ اختصاصی ۲۴۹۴۸۵

میرداماد
۳ خوابه ۲۱۵ متر بنا تک واحدی پارکینگ نما اجر ۳ سانت ۲۲۹۲۸۰ و ۲۲۹۱۵۹

بر ظفر روبروی نفت یکخوابه فروشی ۲۶۷۷۳۹

مقابل پارک شریعتی آپارتمان نقلی ۵۵ متر گاز و شوفاژ ۲۳۲۲۲۲ و ۲۳۳۸۳۸

پاسداران-اختیاریه
اپارتمانهای ۱ و ۲ و ۳ خوابه باتمام تجهیزات کامل موجود ۲۴۵۳۱۲ و ۲۴۲۴۶۵

۴ دستگاه آپارتمان ۳ خوابه تک واحدی ۱۵۵ متر مفید و یکباب دو دهنه مغازه ۶۰ متری با برق ۳ فاز و جواز یکجا یا جداگانه بفروش میرسد ۲۴۷۲۱۹

پونک آپارتمان دوخوابه ۱۵۴ متر کف مرمر فروشی ۹۸۸۹۸۱

دروازه شمیران
آپارتمان یکخوابه دو واحدی بمساحت ۶۰ متر طبقه اول فروشی ۴۵۴۵۹۰۵

دستگردی
یک دستگاه آپارتمان یک خوابه ۲۲۳۷۹۴

اپارتمان دو خوابه ۱۷۰ متر تکواحدی با تلفن واقع در جمالزاده
۹۳۲۷۳۸

آپارتمان فروشی
۱-۲ و ۳ خوابه
باوام بانکی
واقع در اطراف آیت اله کاشانی جنت آباد-شهر زیبا وشهران
۹۴۷۵۷۱

موقعیت تجاری
بر خیابان دکتر بهشتی (عباس آباد سابق) با سرویس کامل فروشی تلفن ۸۴۴۴۴۳

جردن
انتهای جردن با چشم انداز زیبا دو دستگاه آپارتمان سه اطاقه و دو اطاقه در یک سند قابل تفکیک که دو اطاقه همکف با حیاط ۲۰۰ متری دارای درب جداگانه در جردن امکان ایجاد مطب و دفتر کار و غیره دو دستگاه تلفن سرویس خارجی گاز، پارکت، پارکینگ، انباری بدون واسطه تماس از ۱۷ تا ۲۱ تلفن ۲۹۶۳۵۷

کوی نصر
آپارتمان یک خوابه تک واحدی ۹۰ متر مربع با تراس مستقل، پارکینگ مسقف، شوفاژ، کولر، کف پارکت، تلفن، سرویس سنگ، با چشم انداز عالی تلفن ۴۴۹۱۳۰۲ بعدازظهرها

صادقیه-آزادی
«۲ و ۳ خوابه»
باتجهیزات کامل ۹۰۴۲۷۳

اکازیون
مجتمع ۶ واحدی خیابان آیت الله کاشانی خیابان بهنام کلا ۶۵۰ متر مربع زیربنا یکجا بفروش میرسد تلفن ۴۰۷۵۸۷۰

ساختمان در سه طبقه هر طبقه ۱۶۹ متر ۳ خط تلفن آب برق جداگانه باانضمام یک سوئیت. محل تجاری در سه طبقه ۵۵ متری.

اپارتمان تجاری در متراژ ۴۰ الی ۵۰ متر امیرکبیر تلفن ۳۸۵۰۶۴۶

فروش ۲ و ۳ خوابه با قیمت مناسب در
ملاصدرا
شهرک قدس
سعادت آباد
اسدآبادی
۶۸۲۸۲۵-۴۸۸۲۲۴۴

نوساز در ملاصدرا
مطب و محل کار ۶۰ الی ۱۰۰ متر
دانش فر
۶۸۲۸۲۵-۴۸۸۲۲۴۴

مجتمع قنات کوثر
فروش آپارتمانهای لوکس ۲۴۲۹۸۴
امجدی

اپارتمان و ویلا در نارمک و تهرانپارس فورا فروشی تلفن ۷۳۵۵۶۸

دو دستگاه آپارتمان دو خوابه نوساز با سرویس کامل در محدوده پیروزی ۴۹۸۳۷۹۵

اکازیون
در محیطی آرام
آپارتمان ۲ خوابه اسکلت بتون روکار آجر ۳ سانتی باوام و تلفن حوالی پل سیدخندان ۸۶۸۷۲۶

قابل توجه پزشکان محترم
مابین قائم مقام و دریای نور نوساز نما اجر اسانسور واحدهای ۱۱۰ متری گاز، پارکینگ، انباری (در صورت نیاز تسهیلات اقساط) کسب اطلاعات ۶۸۶۳۶۳ - ۶۸۴۵۱۰ محبوبی شبها از ساعت ۸ تا ۱۲، ۶۰۱۱۷۱

میرزابیگی
دفتر کار
میرعماد نوساز نما آجر تکواحدی ۱۳۸ متر گاز پارکینگ انباری، شومینه، پارکت، آشپزخانه چوبی واپن ۶۸۴۵۱۰ - ۶۸۶۳۶۳ - ۶۸۲۲۱۱ محبوبی

بدون واسطه
بهترین نقطه آیت الله کاشانی آپارتمانهای استثنائی مهندسی ساز ۲ خوابه ۶۶ تا ۸۵ متری با موکت کابینت چوبی شوفاژ انباری پارکینگ اختصاصی و ۶۵۰ وام بانکی تلفن ۶۵۰۷۷۸ و ۴۰۷۳۴۰۹

بزرگراه صدر
بهارجنوبی
آپارتمانهای دوخوابه ۱۰۵ و ۱۰۸ متر نوساز با وام بانکی کف پارکت گچبری شومینه کابین چوبی با نمای طرح استیل ۴۲۷۴۹۱۴-۲۹۰۸۷۲

اکازیون نقلی شیک
۵ طبقه تکواحدی سپهبد قرنی طالقانی بدون واسطه ۵۲۶۶۱۰

بزرگراه رسالت
مطب-محل کار
۵۰ الی ۹۰ متر
۸۵۶۹۹۲-۸۶۰۱۸۱۵

اپارتمان بمساحت ۱۳۰ متر واقع در فرجام غربی فروشی تلفن ۴۰۷۴۴۹۶

اپارتمان ۱، ۲، ۳ خوابه باوام بانکی شهرک صدر (شهران) ۹۴۹۹۵۷

شمس آباد
۲ و ۳ خوابه نوساز با وام بانکی ۲۴۹۸۲۶

فوری فروشی
۳ خوابه ۱۷۰ متر طبقه یازدهم شهرک اکباتان تلفن تماس صبحها ۵۲۰۷۳۹ عصرها ۳۶۴۹۴۸

نیازمندیهای اطلاعات
۶۲ خانه فروشی
تلفن آگهی میدرد ۸۳ - ۳۱۱۰۷۱

کلنگی
تراکم ۱۸۰٪ ستارخان به مساحت ۲۰۰۰ متر فوری فروشی تلفن ۷۹۳۸۹۷

گاندی
ویلای دوبلکس ۴ خوابه ۵۰۰ متر زمین ۵۰۰ متر بنا دارای تلفن آشپزخانه چوبی سرویسهای خارجی کف پارکت گچبری با تراکم ۱۸۰٪ و قیمت بسیار مناسب ۶۸۸۹۳۷ و ۸

کلنگی در ابعاد مختلف فروشی
تلفن ۸۵۹۷۱۶

کلنگی زیر قیمت
۴۸۰ متر باابعاد مناسب و تراکم بالا در محدوده بازار بدون واسطه فروشی ۸۴۷۲۸۹ کاظمی

اکازیون
خانه ای کلنگی یکطبقه ۳۱۰ متر، آزادی، زنجان جنوبی فوری فروشی ۸۹۹۹۸۳-۴۴۰۱۳۴۸

کلنگی
قابل سکونت فروشی
سلسبیل خیابان هاشمی ۱۰۸ متر شمالی با یک خط تلفن ۹۷۲۲۰۶

کلنگی
میدان شهدا شمال کارخانه برق ۱۸۰ متر فروشی ۹۷۲۲۰۶

مهرآباد بر خیابان شمشیری ساختمانی نوساز جهت شرکتی و یا مطب پزشک با ۳ واحد مسکونی ۹۰ متر بنا و یک پارکینگ و زیرزمین تجاری فروشی فوری ۴۶۱۲۰۳۰

خانه و یلائی واقع در شمشک (درود) از ۷ تا ۱۰ شب ۷۹۶۵۳۹

خانه ای در خیابان شادمان بانازلترین قیمت فروشی بدون واسطه ۹۳۳۰۰۶

شهرك راه آهن
در سه طبقه مستقل دو واحد ۱۷۰ متری یکواحد ۱۰۰ متری شوفاژ و شومینه وآشپزخانه چوبی باد و حیاط مستقل بیواسطه فروشی ۶۵۷۲۲۹ تماس صبحها ۸ تا ۱۲

فوری آماده محضر
ابتدای مدبر دونبش ۱۳۸ متر دوخوابه بادرب مستقل طبقه دوم از یک خانه دوطبقه با تلفن گاز شومینه پارکت فروشی تلفن ۲۷۲۳۱۴-۶۸۶۹۷۳

تهران نو
دوطبقه مستقل ۱۱۰ متر زمین ۱۶۰ متر بنا لوله کشی گاز تلفن در حال نصب تخلیه آماده محضر بر خیابان بلال حبشی پلاک ۲۸۵ مراجعه ۵ تا ۹ شب

جمهوری ۳ طبقه مستقل ۱۹۵ متر زمین ۳۷۹ متر بنا ۶۴۰۸۵۸۲

اکازیون
خانه ۲ طبقه مستقل ۲ خوابه با شوفاژ تلفن ۳۲۰ متر بنا تلفن ۷۹۰۷۹۶

میدان ۷ تیر
کلنگی
۵۰۰ متر بر ۱۲/۵ تراکم ۱۸۰ درصد ۸۳۶۸۸۳ و ۸۳۳۴۵۷

ستارخان
۲۶۰ متر زمین شمالی ۲۹۰ متر بنا شخصی ساز در دو طبقه کاملا مجزا با سرویس کامل دارای شوفاژ و تلفن کلا یا جداگانه فروشی ۹۸۰۰۱۴

دکتر فاطمی
۲۷۰ متر در ۲ طبقه مستقل شمالی تخلیه با گاز و تلفن ۶۵۱۸۹۱
دوراندیش

«نیاوران»
دوطبقه مستقل سه خوابه ۲۲۰ متری و یک نیم طبقه ۷۰ متری در ۳۵۰ متر زمین. با گاز. دو خط تلفن. و دیگر امکانات رفاهی. تخلیه با قیمت مناسب فوری فروشی
۸۶۲۰۵۰

رودهن
۳۰۰ متر زمین ۳۸۰ متر بنا ۲ طبقه مستقل در حد سفت کاری ۲۸۳۷۴۹-۷۶۵۶۴۵

بی واسطه
۱۷۰ متر ۳ خوابه سهروردی-کیهان ۸۴۶۵۵۸

نظام آباد
کلنگی ۱۹۰ متر بابر عالی فوری فروشی ۷۵۵۱۸۹

بهترین نقطه ستارخان
خانه ۲ طبقه مستقل نوساز ۱۵۰ متر زمین ۲۳۰ متر بنا شمالی با کلیه امکانات رفاهی فوری بفروش میرسد ۴۴۰۸۷۰۰

سه دانگ از شش دانگ یکباب خانه دو طبقه واقع در کرج مهرویلا با اب و برق و تلفن و شوفاژ بفروش میرسد ۳۰۲۹۸۶-۳۱۳۴۸۲

خانه فروشی فوری تلفن ۷۰۸۳۵۰

آجودانیه
۵۷۰-۷۰۰
مستغلاتی جوبی ۳ طبقه ۲۳۰ متری ۳ خوابه نوساز تلفن نما اجر ۳ سانت کف پارکت آشپزخانه ها چوبی شومینه سرویسهای فرنگی گاز روشن ۲۶۹۰۳۳-۲۶۲۰۴۴

خانه های فروشی
۱-۱۳۰۰ متر زمین با بر ۲۰ در دروس
۲-۱۴۶۲ متر زمین با بر ۲۵ در نیاوران
۳-۱۳۴۰ متر زمین با بر ۳۵ در فرمانیه
۴-۶۰۰ متر زمین با بر ۱۵/۵ در گلستان پنجم
تلفن ۶۵۵۶۱۵

قیطریه بر میدان دل آویز ۳۴۱ متر زمین ۲ طبقه مستقل با بر ۱۱ تلفن ۶۵۰۴۹۶

اختیاریه کلنگی
۳۰۰ متر ۲ طبقه ۲۴۷۷۳۷

کلنگی میدان گلها
۵۶۰ متر زمین با بر ۱۶ موقعیت عالی و قیمت ارزنده فوری فروشی ۶۵۸۱۸۸ و ۶۵۰۸۵۲

کلنگی
ولی عصر
قابل سکونت ۳ طبقه هر طبقه سرویس کامل ۶۶۲۱۰۰ از ساعت ۴ تا ۶ بعدازظهر

۳۶۰ متر زمین
در دو طبقه بنا با ابعاد عالی تلفن ۸۳۳۸۰۲

کلنگی قابل سکونت
۳۵۰ متر زمین دوطبقه با ۲ خط تلفن شوفاژ استخر تصفیه رسالت گلستان جنب پارک فدک ۲۳۳۸۴۴

«آفریقا»
۴ طبقه مستقل ۵۶۰ متر بنا در ۴۶۰ متر زمین. ساختمان شمالی. دو خط تلفن. استخر با تصفیه. نما آجر ۳ سانت. آشپزخانه چوبی و دیگر تجهیزات رفاهی
۸۶۲۰۵۰

«خیابان ری»
خانه ای ۱۳۰ متری با زیر بنای ۲۵۰ متر سه طبقه مستقل دارای تلفن. انباری و دیگر امکانات رفاهی فوری فروشی ۳۵۷۹۲۷

دزاشیب
ساختمان ۲ طبقه کلنگی ۲ بر
۸۹۰ متر زمین ۲۵۰ متر بنا ۶ خوابه با کلیه امکانات رفاهی با بر ۱۵ و تراکم ۱۲۰٪ آماده محضر امیدی ۶۸۸۰۷۳

مسکن پارك

محمودیه
۲ طبقه مستقل کلنگی قابل سکونت
۵۰۰ متر زمین ۴۰۰ متر بنا ۵ خوابه مجهز به کلیه امکانات رفاهی بمشتریان خوش ذوق عرضه می شود ساسان
۶۸۸۲۹۰-۶۸۸۰۷۱-۶۸۸۰۷۲

مسکن پارك

شریعتی
ساختمان ۳ طبقه در ۶ واحد شامل زیرزمین و پیلوت. و سایر تجهیزات رفاهی بیوسطه یکجا بفروش میرسد تلفن ۷۶۳۱۰۱

کلنگی در ملك
۲۳۳ متر زمین ۴۰۰ متر بنا در سه طبقه مستقل با گاز روشن و تلفن ۸۲۴۰۴۰

کلنگی با جواز در خردمند شمالی
۳۲۵ متر زمین با جواز و ابعاد ۱۳×۲۵ تلفن ۸۳۱۸۰۲

دروس کلنگی
۴۷۵ متر زمین ۶۵۰ متر بنا ۵ خوابه با کلیه امکانات رفاهی در منطقه دروس فورا بفروش میرسد جمشیدی
۶۸۸۲۹۰-۶۸۸۰۷۱-۶۸۸۰۷۲

مسکن پارك

کلنگی
میدان گلها یوسف آباد ۱۰۸ متر بر ۶/۵ تلفن ۴۱۵۲۲۸۶

زعفرانیه-کلنگی قابل سکونت
۳ طبقه مستقل ۳ خوابه هر طبقه ۱۶۰ متر با تجهیزات کامل بعلت مسافرت فوری فروشی-تماس تا ۱۱ شب به مدت یکهفته
سهرابی ۸۵۹۰۳۵-۸۵۹۰۳۷

«کلنگی»
خانه، ویلا در ابعاد مختلف (در مناطق زیر) ستارخان، صادقیه، شهرآرا موجود است ۹۷۷۷۲۷

محمودیه
خانه مستغلاتی ۸۳۵۲۲۲

خانه ای بمساحت ۴۸۰ متر بنا ۴۵۰ متر دو طبقه مستقل با شوفاژ و گاز روشن پارکینگ و دو خط تلفن بفروش میرسد تلفن ۲ الی ۴۰۷۶۵۴۳

دکتر بهشتی
خانه ای با موقعیت تجاری تراکم ۱۸۰٪ زمین ۱۰۰۰ متر با بنای مناسب سکونت با آب و برق گاز و تلفن ۴۲۷۴۹۱۴-۸۴۹۳۶۲

کلنگی
در بهترین نقطه آفریقا زمین با متراژهای مختلف تراکم ۱۲۰٪ و ۱۸۰٪ فروشی

جام جم
ولیعصر بلوار ناهید
۲۲۹۰۶۶
۷ روز هفته تماس تا ۱۰ شب

نقلی-دوبر
یکباب خانه بمساحت ۵۰ متر در ۱۵۰ متر زیربنا در سه طبقه مجزا قابل تفکیک نوساز آب برق مستقل شوفاژ گاز دکتر شریعتی-قیطریه-مهر ۸-پلاک ۴۴ فروشی بازدید همه روزه صبح و عصر

قابل توجه خریداران کلنگی
شرق تهران و شمال تهران تلفن ۷۸۴۹۷۵

پیروزی
خانه ای ۲/۵ طبقه با ۲۵۰ متر زیربنا دارای تلفن و سایر تجهیزات فروشی ۳۴۹۹۸۴

خیابان سرباز منزل سه طبقه جداگانه یا یکجا فروشی
۷۶۱۹۲۱

کلنگی
میرداماد-ظفر
۳۶۰ و ۴۰۰ متری تراکم ۱۸۰ درصد ۲۲۹۲۸۰ و ۲۲۹۱۵۹

میرداماد
رازان
مستغلاتی ۲ طبقه ۶۰۰ زمین ۷۰۰ بنا هر طبقه ۵ خواب تلفن انباری پارکینگ استخر ۲۲۹۲۸۰ و ۲۲۹۱۵۹

نفت
مستغلاتی ۲۲۱۴۰۶

نارمك
خانه شمالی کلنگی یک طبقه سه اطاق خوابه به مساحت ۲۶۸ متر قابل سکونت با تلفن-بیواسطه فوری فروشی ۷۹۲۰۷۱ ساعت تماس ۹ صبح تا ۹ شب

خانه ای ۱۴۰ متر زمین دو طبقه مستقل جنوبی باتلفن و گاز در حال نصب واقع در خیابان اول نیروی هوایی بفروش میرسد تلفن ۵۶۰۷۰۱۹ و از ساعت ۵ تا ۸ بعدازظهر ۳۴۹۹۶۵

باوام بانکی
۲۵۰ متر زمین ۳۶۰ متر بنا در ۲/۵ طبقه با نمای سنگ تلفن، گاز، شوفاژ، پرده کرکره، موکت، نقاشی شده خیابان پیروزی خیابان مهرداد کوچه پورابراهیم پلاک ۲۳ تلفن ۸۲۹۸۱۳-۷۲۵۷۴۷

خانه ای ۴ طبقه امیریه (مختاری) به فروش میرسد تلفن های ۵۴۰۸۶۵ و ۵۸۴۶۳۱

شمس اباد
خانه کلنگی قابل سکونت ۱۲۶ متر شمالی بر خیابان ۱۵ متری جواز ۳ واحد و پیلوت نوبت اهن رسیده فروشی ۲۳۶۳۰۸

۴۰۰ متر زمین با مغازه جاده ورامین جنب پارک ۱۵ خرداد فروشی ۳۶۴۹۶۴

خانه دو طبقه خیابان ایران فروشی ۳۶۴۹۶۴

منزلی سه طبقه بهترین جای سهروردی گاز-تلفن با پارکینگ و انباری بعلت مسافرت فورا بفروش میرسد. تلفن ۸۳۴۲۳۷

بی واسطه
دربهترین نقطه نارمک خیابان گلستان زمین ۲۶۱ متر بنا ۱۷۰ متر فروشی ۴۷۳۰۵۳۱

ملك از شما ساخت از ما
۹۳۷۶۳۹

کلنگی
مسکونی تجاری
در خردمند جنوبی
۳۰۰ متر زمین ۲ خط تلفن تخریب شده با جواز و اجازه برج سازی تلفن ۸۶۵۱۴۸

خانه کلنگی با جواز حدود ۲۲۰۰ متر مربع در خیابان نیاوران بدون واسطه تلفن ۸۹۲۳۵۸ بین ۸ تا ۱۳ و ۱۷ تا ۲۰ تماس گرفته شود

نارمك
خانه ای ۳ طبقه مسکونی سه بر با موقعیت عالی در بهترین نقطه نارمک فروشی ۷۳۷۲۶۵

کلنگی
با ابعاد های مختلف در نقاط شمیران تلفن ۴۵۷۶۵۰۴

فرمانیه
متر زمین ۴۰۰ متر بنا با امکانات رفاهی فروشی تلفن ۴۵۷۶۵۰۴

شادمان
کلنگی ۱۸۷/۵ متر ۹۷۷۶۹۲

کلنگی ۱۷۵ متر مساحت زمین با جواز ساخت ۳ واحد و نوبت اهن، یک خط تلفن حوالی تهران نو فروشی تلفن ۷۰۶۴۴۵

فوری تهرانسر تخلیه بدون واسطه مساحت ۱۶۰ متر ۹۶ متر بنا تلفن ۳۹۳۵۴۸

امام حسین
خانه ای ۲۸۴ متر زمین ۴۲۷ بنا ۴ واحد مجهزا قابل توسعه تا شش واحد نوساز در شرف پایان روکار و سرویسها سنگ ۷۶۸۸۶۲ «حسن پور»

کلنگی
پوذرجمهری غربی حدودا ۳۰۰ متر فوری فروشی ۵۲۷۶۰۰

تجاری مسکونی
خانه دوطبقه مساحت ۵۳۱ دارای چهارباب مغازه با سرویس کامل-سند ششدانگ-آب و برق و تلفن-مشجر فروشی تلفن ۵۳۳۱۳ کد ۰۲۲۲۱ منزل شخصی امامی

کلنگی
بین آفریقا و ولیعصر ۴۰۰ متر با بر خوب ۲۲۱۴۰۶

کلنگی ۱۲۰٪
مجیدیه جنوبی
تجاری مسکونی قابل سکونت ۲۰۰ متر زمین ۱۲۰ متر بنا ۱۲ متر مغازه با جواز تمدید شده فوری فروشی ۸۲۱۷۳۵ روزها کرج ۲۷۸۹۴ شبها

تهرانپارس
خانه ویلائی ۳ خوابه زمین ۲۵۰ متر بنا ۱۶۰ شوفاژ تلفن ۷۸۴۳۸۶

خانه ای فروشی
در بهترین منطقه سیمتری نیروی هوائی با تمام امکانات رفاهی
تلفن ۷۲۱۹۰۵

شهرك چشمه
فاز ۶ دوبلکس-چهارخوابه با سرویس خارجی-استخر و شوفاژ بعلت مسافرت فوری فروشی ۴۱۶۲۷۸۰-۴۴۰۶۲۲۱

خانه فروشی در منطقه نارمک ۷۰۳۴۴۳

کلنگی
با متراژهای مختلف درحوالی جردن و آفریقا موجود است ۲۲۱۴۰۶

نفت
مستغلاتی
۳ طبقه تک واحدی هر واحد ۲۳۰ متر با کلیه امکانات
۹۳۵۱۱۳

کلنگی
فروشی دربند ۹۰ متری قابل سکونت تلفن ۲۷۴۳۳۱

خانه فروشی
در شمال شهر ۲۶۴۸۶۰

نیازمندیهای اطلاعات
۶۳ ویلافروشی
تلفن آگهی میدرد ۸۳ - ۳۱۱۰۷۱

اکازیون
مهرشهر کرج
ویلائی جنوبی ۱۸۰۰ متر زمین ۵۵۰ متر بنا ۶ خوابه و سوئیت بالا ۱۲۶ متر با کلیه امکانات رفاهی فوری فروش ۶۰۰۳۰۰ و ۶۰۴۷۸۵
حقیقت

نفت
ویلای شیک ۵ خوابه ۸۵۰ زمین ۵۰۰ بنا با کلیه تجهیزات و امکانات رفاهی خارجی استخر و تصفیه بفروش میرسد تا ۹ شب ۶۲۱۷۹۹-۶۲۷۷۹۹ خبرت

بهترین نقطه دروس ویلای قابل سکونت
دوبلکس ۴ خوابه با شوفاژ گاز استخر فیلتر حیاط پارکینگ تلفن کف پارکت سرویس ها ایرانی و فرنگی ۴۰۰ متر بنا در ۶۳۰ متر زمین با بر ۱۳ بقیمت رسیده فوری فروشی ۲۲۲۱۱۱-۲۲۲۹۰۵ تا ۹ شب-کوچصفهانی

ونك سئول
در ۳ طبقه مستقل کاملا نوساز یک و دو خوابه هر واحد ۱۱۰ متر بنای مفید در ۱۸۷ متر زمین شوفاژ، گاز باگچبری های زیبا ۸۶۴۲۴۰ - ۸۶۴۲۵۰
ارمغان ۸۶۹۰۰۰

پاسداران شمالی
۲۴۰ متر زمین ۲۴۰ متر بنا دوبلکس شخصی ساز ۷۷۷۷۸۰

کلنگی ۱۸۰٪ و ۱۲۰٪
آفریقا ۶۰۰ متری شمالی با بر ۱۶
فرشته ۱۳۰۰ متری دونبش بر ۲۰
اقدسیه ۲۴۰۰ متری دوکله بر ۴۰
املاک فوق دارای آب و برق و گاز و تلفن می باشند تماس تا ۱۱ شب به مدت یک هفته سروش ۸۵۹۰۳۶-۸۵۹۰۳۴

کلنگی های روز
میرداماد ۷۰۰ متری با جواز بر ۱۵
آفریقا ۸۰۰ متری با جواز بر ۲۰
پاسداران ۵۲۰ متری با جواز بر ۱۵
سهروردی ۴۲۰ متری با جواز بر ۱۴
تماس تا ۱۱ شب به مدت یک هفته مصطفوی ۸۵۹۰۳۶-۸۵۹۰۳۴

کلنگی-مطهری-قواره دوم
۵۸۲ متر زمین با بر ۱۵ با یک خط تلفن زیر قیمت فوری فروشی-تماس تا ۱۱ شب به مدت یک هفته بامداد ۸۵۹۰۳۵-۸۵۹۰۳۸

ویلایی دوبلکس در فرمانیه بفروش میرسد زمین ۵۶۸ متر بنا ۴۷۴ متر تلفن ۴۵۷۲۳۱۸ از ساعت ۵ الی ۹ بعدازظهر

ویلایی استثنائی نفت
۸۵۰ متر زمین و ۷۰۰ متر بنای ۵ خوابه همراه با سرویس مستخدم، کف پارکت، استخر، تلفن، و سرویسهای خارجی با ما تا ۱۱ شب هم می توانید تماس بگیرید

آ.ب.آ
آفریقا-نبش بزرگراه مدرس ۲۹۸۱۵۹ - ۲۹۹۲۹۲ صدف-۲۹۸۴۵۸

شهرک قدس ویلائی دو طبقه دوبلکس با امکانات و سرویس کامل رفاهی ۵۵۰ متر زمین ۵۷۰ متر بنا چاه استخر پارکینگ سرپوشیده تماس ۴ به بعد تلفن ۶۰۰۲۶۲

حوالی فرمانیه
ویلای سوپرلوکس و نوساز
ویلایی دارای ۱۲۰۰ متر زمین و ۸۲۰ متر بنا در موقعیت عالی سرویسها تماما آمریکن استاندارد استخر با تصفیه گچبری های دستی بسیار خوش نقشه بااختلاف سطح و نورعالی آشپزخانه و سالن بسیار بزرگ با رختشورخانه و زیرزمین و سرویس مستخدم در بهترین موقعیت محلی سریعا بفروش میرسد ۶۸۲۲۱۱ مهربان

ویلای ۳ طبقه فوری فروشی ۷۸۱۴۹۹

رامسر شهرك نیلگون
ویلا ۲ خوابه فروش یا معاوضه در تهران ۸۹۰۹۴۴

مهرشهر ویلائی هزارمتری با تمام وسائل رفاهی فروشی تماس با تلفن: ۳۲۵۱-۰۲۲۴۱ از ساعت ۹ صبح و در تهران ۹۷۱۴۹۲ از ساعت ۵ الی ۱۰ شب

پارك شریعتی
ویلای ۵۰۰ متری در حوالی پارک شریعتی بفروش میرسد ۲۳۸۸۰۲

ویلائی با مغازه فروشی گوهردشت ۴۱۹۲۶

اکازیون
ویلای کلنگی
در بهترین نقطه زعفرانیه (پیراسته) قابل سکونت در حدود ۱۱۰۰ متر دارای چاه آب و برق ۳ فاز و تلفن فوری فروشی تلفن تماس ۲۴۹۱۱۳

الهیه
(واقعازیبا)
ویلایی ۶۵۰ زمین ۶۰۰ بنا ارشیتکت ساز با استفاده از لوکس ترین معماری سنتی-سمند تا ۱۰ شب ۴۰۷۸۴۰۸

ملاصدرا
۳۵۰ زمین ۴۵۰ بنا، دوبلکس ۴ خوابه و کلیه تجهیزات رفاهی بسیار لوکس فروشی

جام جم
ولیعصر بلوار ناهید
۲۲۹۰۶۶
۷ روز هفته تماس تا ۱۰ شب

ساختمان ویلائی در ۲ طبقه مستقل به مساحت ۴۲۰ متر با استخر شوفاژ شومینه بسیار شیک در لواسان فوری فروشی ۷۸۳۲۹۹

زیباترین مجهزترین شهرك غرب
ویلائی استثنائی دارای سه طبقه مجزا چهارخوابه با نمای سنگ کف ها سنگ اسکلت فلزی صددرصد مهندسی ضدزلزله سقف شیبدار سرویسها خارجی ارکاندیشن تلویزیون مدار بسته دربها کنترل از راه دور چوبکاریهای زیبا شومینه گچبری لندنی سونا استخر با تصفیه حیاط سازی زیبا و مفرح و تجهیزات رفاهی دیگر با دو خط تلفن-۶۰۰۲۳۲ و ۹۷۲۸۹۴-۶۰۳۵۰۹

اکازیون
کرج اتوبان ملارد
خانه ای ویلائی ۶۰۰ متر با استخر و تصفیه اشپزخانه گازور شومینه سرویس مستخدم مبلمان به بالاترین پیشنهاد ۶۰۱۷۲۵-۹۰۵۴۳۱

مالك محترم
املاک اجاره ای شما را در مناطق شمال شهر بنا بر سلیقه و نظرتان اجاره و یا میفروشیم

جام جم
ولیعصر نرسیده به جام جم بلوار ناهید
۲۲۹۰۶۶
۷ روز هفته تماس تا ۱۰ شب

ویلایی واقع در فرحزاد
با منظره کوهستان و درختان کهنسال و جوی آب رونده بطور دائم فروشی یا با خانه کلنگی کوچک معاوضه میشود تلفن ۸۲۵۵۰۳ و شبها ۶۰۱۳۱۶

تپه های الهیه
چناران ۳۰۰۰
۳۰۰۰ متر ویلای کلنگی به ابعاد ۷۵×۴۰ جواز ساخت ۸۰۰۰ متر آپارتمان در ۸ طبقه ۱۰۰۰ متری آب برق شوفاژ چاه با موتور پمپ استخر باتصفیه گاز روشن ۲۶۲۰۴۴-۲۶۹۰۳۳

ویلای فروشی
در مجموعه شش واحدی دوبلکس آماده تحویل ۵۸۲۴۳۲-۵۸۲۴۲۲

ویلا نرسیده به آمل آب اسک ۶۶۷۴۵۲

کرج
حوالی مردآباد
زیرقیمت
دوهکتار زمین چهار دیواری فوری فروشی ۲۷۸۹۴-سامی

ویلای نیمه تمام سه خوابه در قشنگترین سواحل کنار دریا و چشم انداز زیبا در یک محوطه و ساحل اختصاصی با سند ششدانگ و جواز قطعی ساخت با آب و برق با قیمت مناسب بدون واسطه به فروش می رسد ۲۳۹۴۱۵

منطقه ویلائی بومهن وبهر درخت باغچه ای ۴۰۰ متر استخر و ساختمان نیمه کاره نقلی ۷۸۶۶۶۳ بعدازظهرها

ویلائی مشجر در لواسانی
(فرمانیه)
۱۱۰۰ متر زمین ۷۰۰ متر بنا دوبلکس تلفن گاز سرویس مستخدم باتصفیه آماده فروش تماس تا ۹ شب

شهاب مسکن
۶۲۳۷۴۶-۶۲۴۷۳۱

بهترین نقطه گوهردشت
۴۰۰ زمین ۲۷۰ بنا ۴ خوابه با کلیه امکانات فوری فروشی ۴۲۳۹۶-۰۲۲۲۱

ویلائی در تنکابن با ساختمانی در تهران یا کرج معاوضه و یا بفروش میرسد تلفن ۶۳۱۱ تنکابن

ویلای کلنگی واقع در فرمانیه قابل سکونت ۷۰۰ متر با تلفن آب برق بفروش میرسد. تلفن ۷۶۱۷۰۳ از ۹ صبح الی ۴/۵ ۲۷۵۵۹۸ از ۵/۵ بعدازظهر

نیازمندیهای اطلاعات
۶۴ زمین فروشی
تلفن آگهی میدرد ۸۳ - ۳۱۱۰۷۱

یک قطعه زمین به مساحت ۴۰۵۰ متر-کرج جاده ملارد روبروی شهرک مارلیک فروشی ۳۵۷۶۸۵ تماس ۱۲ ظهر به بعد
موسی زاده

قطعه زمین ۲۶۰ متر با سند در مهرشهر کرج فروشی تلفن ۴۷۲۲۸ کد ۰۲۲۲۱ از ۸ شب به بعد

کرج
دو قطعه زمین باسند ۲۰۵ متر در مردآباد کرج فروشی تلفن ۴۷۲۲۸ کد ۰۲۲۲۱ از ۸ شب به بعد

کرج
قطعه زمینی بمساحت ۱۴۰ متر مربع فروشی تلفن ۶۰۲۰۲ فردیس تهران ۳۱۹۴۵۳

رودهن
زمین مناسب جهت تاسیس و احداث کارخانه بمساحت ۱۰/۰۰۰ متر مربع واقع در رودهن بر جاده اصلی تلفن ۷۸۴۶۲۲ و ۳۴۷۶۲۹

کرج
حوالی مردآباد
زیرقیمت
دوهکتار زمین چهار دیواری فوری فروشی ۲۷۸۹۴-سامی

یک قطعه زمین بمساحت ۵۰۰۰ متر مربع واقع در جاده ساوه بفروش میرسد تلفن ۷۶۲۳۵۵ از ۸ تا ۳ بعد از ظهر

زمینی به مساحت ۳۵۰۰۰ متر بر جاده اصلی رشت به فومن به قیمت مناسب بفروش میرسد تلفن تهران ۶۲۳۰۲۲ - ۶۵۵۶۷۷ تلفن رشت ۳۴۸۳۰

خرید زمین
دوهکتار زمین حدود کمال آباد هشتگرد خریداریم ۲۸۱۶۴۲-۶۷۲۶۳۷

نیازمندیهای اطلاعات
۶۵ باغ فروشی
تلفن آگهی میدرد ۸۳ - ۳۱۱۰۷۱

دماوند مشاء
۹۰۰ متر باغ با بر ۱۲ متری در روستای مشاء فوری فروشی با قیمت مناسب ۷۹۸۸۸۲

جابون حومه دماوند
باغ سیب و گیلاس ۷۰۰۰ متر محصور با ۲۱۶ متر بنای یک طبقه آب لوله کشی برق ۳ فاز، استخر و حقابه از رودخانه برای شرب درختان و سند ۶ دانگ به قیمت مناسب فروشی تلفن ۸۲۵۱۳۰ ساعت ۹ صبح تا ۱۲ ظهر و ۴ تا ۸ بعد ازظهر

باغ مشجر
با استخر و چاه نیمه عمیق و برق ۳ فاز و ساختمان در شهریار بفروش میرسد تلفن ۴۳۷۲۹۵۰ و ۴۳۷۳۰۰۵ از ۵ الی ۸

قم - شوشه
۱۶۰۰ متر باغ درجه یک مشجر و محصور با آب دائم و سند مالکیت فوری فروشی ۲۳۲۲۲۲ و ۲۳۳۸۳

فوری فروشی باغچه ای محصور بین رودهن و آبعلی حدوداً ۲۰۰۰ متر دارای انواع درختان میوه و آب و برق ۶۸۱۸۴۹

باغچه فروشی دماوند سرسیه کرج ۸۶۲۹۵۷

پاسداران ۳۵۰۰ متر

فروش سرقفلی در بهترین نقطه میدان امام حسین - تلفن ۳۱۹۹۰۷ - ۴۴۹۸۳۰

فوری فروشی

یکباب مغازه و اقع در امیریه

فروشگاه فروش قطعات و لوازم الکترونیک خیلی بزرگ با دفتر و انباری و جواز بفروش میرسد جمهوری - پاساژ توکل شماره ۹

۵۰ درصد سرقفلی آپارتمان تجاری بفروش میرسد ۸۳۶۱۸۷

بعلت مسافرت سرقفلی و ملک مغازه ای

کارگاه فروش استثنائی

کرج شاهین ویلا مغازه خشکشوئی

یکباب مغازه ۱۲ متری با بالکن ۱۲ بیش در طبقه همکف پاساژ

سیدخندان بنی هاشم با جواز ۹۸۰ زمین ۱۲۰

تهرانپارس قنات کوثر

محل کار مناسب شرکت

آرمان

محل کار جهت مهدکودک اجاره ای ۶۲۳۸۴۹

رهن کامل

پاسداران

آرژانتین

گاندی

رهن کامل ولنجک

نگین ونک

یکباب بنگاه آهن فروشی واقع در سه راه افسریه کوچه آهن فروشان (کوچه دوم) واگذار میگردد ۳۷۴۷۱۶ از ۲ تا ۵ بعد از ظهر

قابل توجه بانکها و مراکز تجاری و هواپیمائی محل تجاری در میدان ۷ تیر در دو طبقه ۵۰۰ متر ملک و سرقفلی بدون واسطه واگذار میشود ۸۲۱۷۱۳

میرداماد - بهشتی - آفریقا

اجاره مغازه

۳ و ۴ خوابه بینظیر

اکازیون

با امکانات خوب آفریقا

دفتر ازما

تهرانپارس

صادقیه

رهن کامل

اختیاریه شمالی

ویلای لوکس در خیابان برزیل

منزل رهنی در شمیران

ونک

رهن و اجاره دفتر کار

تمام رهن

رهن و اجاره

سیدخندان

انبار

شهرک اکباتان و آپادانا

«بهشتی» (۳ خوابه)

«اکباتان» (۱ و ۳ وابه)

۲۲۶۵۴۱

آپارتمانها

مالک محترم

زوج پزشک

دیپلمات

جراح آلمانی

غرب تهران

آپارتمان جهت اجاره به خانواده های کم جمعیت و شناخته شده فوری

زوج جراح

خانواده ژاپنی

مشاورین ۸۳

۸۳۳۶۰۰

۸۳۲۳۸۲

مسکن ۱

۶۹۰۵۱۳۷

۶۹۰۵۴۲۶

۸۵۰

سریع

به خارجی

پارس

ستارخان

سریع

مسکن ۵

افق

کلنگی

ملت

۲۲۳۳۲۳

۲۲۱۳۰۷

۲۴۸۲۸۴

کلنگی

فرخ

پدرام سرو

۶۰۰۳۰۰

۶۰۴۷۸۵

نوبنیاد

پارک

سریع

مسکن و زیری

پارس

ایران مسکن

ایزونام

۸۶۱۶۱۸

عایق سرا

ایزوگام

پاسداران

مسکن

ایران سکنا

۶۸۹۶۸۹

۶۸۰۴۶۴

اسرافیلی

جام جم

۲۲۹۰۶۶

ا.ب.آ

ارمغان

۸۶۴۲۴۰

۸۶۴۲۵۰

نگین ونک

مسکن زیبا

املاک نیک

مسکن استاد

ارژنگ

زهره

۶۲۲۳۸۰

۳۱۰

ایزولاسیون

۷۳۳۹۸۴

ایزونام

۸۵۲۳۸۸

۷۶۷۸۹۹

ایزوگام

۳۸۵۵۴۳۰

۳۸۵۱۴۲۴

۳۸۵۱۵۷۲

ایزونام

۲۲۲۰۵۵

روفیران

۲۴۷۷۴۰

آسفالت

۸۵۹۸۷۴

۲۸۹۴۶۲

۶۹۰۵۸۹۲

آسفالت

۸۴۶۸۹۲

پوکه معدنی

۹۷۳۵۵۷

شرکت مرکزی

۳۶۰۴۱۰

شومینه

آسفالت جهان

۷۰۱۹۶۰

۵۲۲۳۶

۹۲۸۳۳۵

آسفالت خلیج

۷۰۳۶۰۵

آسفالتکاری

آسفالت

۸۳۸۰۴۶

آسفالت

۷۹۳۹۷۸

انجام کلیه کارهای ساختمانی

۷۶۹۶۴۶

آجرنما

۸۵۱۷۹۵

سقف کاذب دیوار گچی

۸۹۱۱۱۳

تیرچه

تیرچه

۴۱۶۴۷۴۹

۸۳۰۴۱۷

آردواز

عمران سوله

اتاقک

آردواز

۶۳۳۲۰۳

آردواز

نرده حفاظ

اتاقک

آردواز

۷۶۷۸۹۹

دیوار گچی سقف کاذب

۲۳۹۲۵۱

اسفالتکاری

سقف کاذب

۸۹۲۴۱۷

۸۹۲۶۸۶

تیرچه سفالی

۹۳۵۳۱۷

ارز رقابتی تیرچه سفالی

۸۹۸۷۱۵

تیرچه ساز

۶۲۹۳۰۳

۶۲۳۸۰۹

۶۳۱۸۷۴

۸۳۵۴۳۵

۲۷۷۹۹۳

۷۳۸۰۴۲

نصب سریع
داربست ۹۴۵۸۲۲

«داربست آسیا»
۷۲۴۳۴۶

داربست فلزی طوس
خرید و فروش پیچ و رولپلاک
سریع ارزان ۷۰۱۵۰۰

داربست فلزی نیکو
نصب فوری ۷۶۴۷۸۴

۷۵۶۷۵۰

داربست ری
فوری ارزان ۵۹۶۳۰۹

شرکت مهشید بست
فروش و نصب داربست
و پیچ رولپلاک سنگ
۲۳۳۹۷۲

داربست پیوند
پیچ رولپلاک سنگ
۳۷۳۰۵۳

داربست مهار
نصب و رولپلاک خرید فروش
۷۸۱۸۵۱

داربست یزد
پیچ رولپلاک ارزان
۳۴۰۲۹۴_۷۵۲۷۰۲

داربست ابوتراب یزدی
نصب فوری ۳۳۹۳۵۴

داربست فلزی گلچین بست
نصب فوری ۷۵۳۱۳۷

۷۶۱۵۶۴

(داربست ۷۰۲)
رولپلاک، سنگ کاری، نماشوی، سیمانکاری نصب آجرنما، آجرسابی نقاشی ساختمان و کلیه کارهای ساختمان فوری و ارزانتر از همه جا
۸۵۶۲۵۴

تهران داربست
نصب فوری ۲۳۳۷۶۸

داربست پارس
رولپلاک نماشوئی
۷۲۸۸۵۱

داربست قصر
نماشوئی ۸۵۰۵۱۵

داربست توحید فوری
۹۲۱۹۷۱

داربست توکل
۹۴۷۲۸۶

داربست فلزی
خورشیدی ارزان سریع
۹۴۷۱۰۰

داربست ایران بست
فوری ۹۲۹۱۹۸

داربست فلزی شاهین
رولپلاک ۹۴۵۷۱۲

نیازمندیهای اطلاعات
۱۰۶ تزئینات ودکوراسیون
تلفن آگهی میدبره ۸۳ _ ۳۱۱۰۷۱

پارکت
از تولید به مصرف
نصب تعمیر ۶۶۶۷۰۸

کفپوش کنیتکس
موکت کاغذ نقاشی پرسیانا
لوردراپه ۸۹۳۵۹۲

کاغذ
موکت
پارکت
نقاشی ساب
شستشوی موکت
۴۳۷۸۸۰۳_۲۴۷۷۴۱

مقداری کاغذ دیواری ژاپنی جهت تولید لوردراپه با مصارف مختلف دیگر موجود است ۷۰۷۰۸۷

نقاشی ساختمان
ارزان فوری ۷۶۲۶۵۶

آینه کاری
به سبک جدید
تلفن ۹۸۳۷۰۳

کنیتکس
نقاشی ساختمان مدرن
۶۹۰۹۹۵۱-

نقاشی
ارزان ۲۸۵۴۹۲

شرکت به آفرین
کنیتکس رولکس
نمای جدید شیک زیبا
تلف: ۶۶۷۱۳۴

شرکت ایران نمانامی
مطمئن در نماسازی
کنیتکس و رولکس
۷۳۷۹۵۰

نقاشی ساختمان قیمت
مناسب ۳۳۴۹۰۳

شمیران پارکت
آماده فروش نصب تعمیر
۲۷۶۰۲۲_۲۷۸۰۶۹

نقاشی ساختمان
با رنگهای تعاونی
۳۱۷۳۴۷

پارکت
نصب تعمیر تضمین
۲۶۴۶۰۶_۲۲۸۵۳۱

لوردراپه
فروش نصب و تعمیر
۹۷۸۲۷۸

قیمت تعاونی
پارکت نقاشی کف سابی
۲۶۸۸۱۱_۲۷۳۸۳۶
۸۴۸۶۹۷_۲۶۹۴۹۰

پارکت ۸۳۳۸۸۶
تعمیرات نصب و ساب و لاك نظافت کف سابی و نقاشی «شیعه»

کنیتکس
رولکس و پرلیتکس
شرکت رویال تکس
۸۶۶۴۴۶

کنیتکس
کفپوش
نقاشی ساختمان
۹۷۳۵۵۷

شرکت خوشحالیران
اولین مبتکر رولکس در ایران
۸۳۴۵۶۴

نقاشی ساختمان
کلی-جزئی
۸۵۹۸۷۴

کفپوش
لوردراپه و شستشوی
۹۸۴۷۱۰

کنیتکس
رولکس نقاشی کفسابی
۹۸۴۷۱۰

نقاشی ساختمان
ارزانتر از همه جا
۲۳۴۷۳۳

کنیتکس رولکس
شرکت پارسیران
۸۹۱۹۰۷

کنیتکس
رولکس
اجرای سریع و ارزان، فروش چسب و مواد کنیتکس کریستال شرکت میلادنما
۷۳۹۳۳۰

شرکت خدماتی
تقی نژاد
نقاشی ساختمان
تزئینات در تمام نقاط با تضمین
دفتر مرکزی ۳۴۸۴۹۲

نقاشی
ساختمان کاغذ دیواری و انواع کارهای تزئیناتی نقد و اقساط فوری تلفن ۴۶۱۵۳۳۸

کنیتکس و رولکس و نقاشی
میرداماد با قیمت مناسب
۲۲۷۶۹۴

گچبری
کنیتکس و رولکس
نقاشی ۹۲۲۱۶۵

بنائی
سنگکاری گچبری و شومینه
۲۴۶۲۹۲

کنیتکس
رولکس
ارزانتر از همه جا
۵۲۳۳۴۹

نقاشی
۲۲۷۳۴۸

نقاشی
۲۶۴۲۶۸

شومینه گچبری
۲۶۴۲۶۸
خوش نشین های تهرانی
برای زیباسازی داخل و نمای ساختمان با ما تماس بگیرید
بدون تعطیل ۵۲۶۶۱۰

کفسابی
۲۶۴۲۶۸

گچبری
با طرحهای اختصاصی
شومینه، آئینه کاری نقاشی
نقد ۷۹۸۶۳۸ اقساط

لوردراپه
کفپوش یکپارچه تابل کرکره درب کشوئی تعمیر شستشو پرده ها
۷۸۳۵۰۸_۶۸۳۹۵۹

نیازمندیهای اطلاعات
۱۰۷ لوله بازکنی و تخلیه چاه
تلفن آگهی میدبره ۸۳ _ ۳۱۱۰۷۱

شبانه روزی تخلیه چاه
لوله بازکنی تشخیص ترکیدگی
۳۴۹۴۵۵

تخلیه
لوله بازکنی با فنر
تشخیص ترکیدگی
۸۳۱۳۳۲
۷۹۲۷۳۳

لوله بازکنی
تشخیص ترکیدگی و ترمیم تمام نقاط تخلیه چاه شبانه روزی
۷۳۶۳۶۵
۷۷۱۳۴۴

تخلیه چاه
تشخیص لوله بازکنی
۲۷۷۶۴۱

فوری شبانه روزی
رفع گرفتگی ترکیدگی و تشخیص
۸۴۲۶۱۷

لوله بازکنی
با فنر برقی و ژنراتور
تشخیص
ترکیدگی لوله با کامپیوتر
تخلیه چاه
لایروبی ترمیم و بنائی با مصالح شبانه روزی تمام نقاط
۲۲۵۳۵۴
۷۶۷۷۴۲
۸۵۵۳۷۵
۲۹۶۸۹۷

ارزان فوری تمام نقاط
لوله بازکنی با فنر برقی و ژنراتور
تشخیص ترمیم تخلیه چاه
۸۲۱۷۱۹
۲۴۵۰۳۲

۱ ساعته
سراسر تهران ارزان
تشخیص ترمیم لوله بازکنی با ژنراتور بدون تعطیل
تخلیه چاه
۳۹۴۲۲۴

تشخیص، لوله بازکنی شبانه روزی
۲۶۹۲۵۷

تخلیه چاه
لوله بازکنی تشخیص
۳۴۰۸۱۶

لوله بازکنی بنائی
۲۸۹۴۶۲

ارزانتر شبانه روز
لوله بازکنی تشخیص تخلیه چاه
۲۶۸۸۱۱
۸۴۸۶۹۷

تشخیص ترکیدگی و رفع گرفتگی با ترمیم و بنائی
۲۴۹۴۴۸

لوله بازکنی تشخیص تخلیه
۲۶۸۳۳۷

لوله بازکنی
تشخیص تخلیه چاه
۲۲۹۶۸۲
فوری شبانه روزی
با سرویس
مجانی
تخلیه چاه تشخیص لوله بازکنی
۷۳۷۷۶۶

امدادگر
شبانه روزی
لوله بازکنی
با دستگاه ژنراتور
تشخیص
ترکیدگی لوله
تخلیه چاه
۷۵۱۷۹۱
رفع گرفتگی و ترکیدگی
در تمام نقاط-بدون تعطیل
فوری-ارزان
۵۵۱۹۷۵

شبانه روزی تمام نقاط
لوله بازکنی
با دستگاه ژنراتور برقی
تشخیص
ترکیدگی لوله ترمیم
تخلیه چاه
لایروبی بنائی با مصالح
۸۵۲۷۵۲
۸۴۴۱۴۱

غرب تهران
لوله بازکنی تشخیص حفر چاه شبانه روز
۹۲۷۷۲۸
۹۷۸۳۲۶
رفع گرفتگی و ترکیدگی لوله

فوری
۲۲۹۱۸۶
۵۶۰۵۲۲۴

تشخیص
ترکیدگی لوله و لوله بازکنی
بدون تعطیل
شبانه روزی
در تمام نقاط تهران
۷۳۷۱۷۷

تشخیص
و لوله بازکنی
۷۳۸۹۵۸
تخلیه چاه رفع گرفتگی ترکیدگی بنائی با مصالح شبانه روزی
۶۶۱۹۶۶
۹۶۴۷۴۷_۶۶۴۳۱۰
۶۴۰۱۵۶۴_۵۳۸۳۲۷
۸۶۲۷۸۸_۹۳۰۴۷۲

بدون واسطه تضمینی شبانه روز
تخلیه چاه
تشخیص
لوله بازکنی
با دستگاه ژنراتور و فنر برقی
۲۲۹۳۷۵
۸۵۵۱۹۵
۷۵۰۸۲۰

شهرك غرب
و حومه شمال و غرب تهران تخلیه تشخیص لوله بازکنی
۶۰۲۸۰۷

تشخیص لوله بازکنی
لوله کشی بنائی شبانه روزی
۶۳۷۲۷۵

تشخیص ترکیدگی لوله، لوله بازکنی لوله کشی و بنائی
۲۲۷۰۹۰

ترکیدگی گرفتگی شبانه روز
۹۷۱۳۰۵

تشخیص
ترکیدگی لوله
لوله بازکنی
با دستگاه ترمیم و بنائی
شبانه روزی
۸۵۹۸۷۴

لوله بازکنی تشخیص شبانه روز
۲۶۶۱۵۲

چدنکاری
تشخیص لوله کشی
لوله بازکنی
۵۸۶۷۶۷

گرفتگی، ترکیدگی، ارزان
تخلیه، لجن کشی، چاه کنی
۷۹۴۶۹۲_۲۳۱۳۴۳

ارزان فوری
لوله بازکنی تشخیص تخلیه
۸۲۲۸۵۶
۳۳۴۹۲۹

لوله بازکنی
با فنر برقی و ژنراتور تخلیه چاه
بدون تعطیل
۶۴۰۵۵۴۲
۵۸۷۴۸۶

لوله بازکنی با فنر برقی ژنراتور تشخیص ترکیدگی لوله بنایی و ترمیم تخلیه و حفر هر نوع چاه لایروبی
شبانه روزی ۹۳۵۲۸۶
۹۲۰۵۲۰

شبانه روز
ارزان
تشخیص رفع گرفتگی
۲۶۲۴۸۷

تخلیه چاه
تشخیص ترکیدگی و لوله بازکنی
۳۴۷۶۳۸

نیازمندیهای اطلاعات
۱۱۱ معاملات تلفن و تلکس
تلفن آگهی میدبره ۸۳ _ ۳۱۱۰۷۱

خرید و فروش همه
رقم تلفن ۳۸۵۴۲۵۸

خرید و فروش در تمام نقاط
مشاوره و بورس تلفن
۷۹۹۹۰۶

فروش و خرید تلفن
۸۵۹۱۵۷

بورس تلفن شمال شهر فوری
۲۴۸۰۸۹ و ۲۴۵۰۷۰

خرید و فروش تلفن ۸۲۳۹۹۷

سریعترین مرکز خرید و فروش تلفن در تمام نقاط
تهران ۷۶۰۲۹۳

بورس تلفن
حریری ۳۴۱۴۹۱

بورس تلفن فقط (۵ و ۳)
۳۳۶۲۶۳_۳۴۴۴۸۸

تلفن سرا
خرید فروش در تمام نقاط
۳۱۸۸۴۵

بورس تلفن بهروز
۳۴۲۵۵۸

نیازمندیهای اطلاعات
۱۱۲ فروش تلفن
تلفن آگهی میدبره ۸۳ _ ۳۱۱۰۷۱

تلفن ۴۲۷ و ۴۸۸ خریداریم
تلفن ۲۲۸۵۸۸_۲۲۸۲۵۸

تلفن ۹۶
بدون واسطه فروشی
۹۶۶۸۷۲ تماس ۴ تا ۹ شب

تلفن روند فروشی ۴۰۷۷۶۷۶

خرید و فروش تلفن در تمام نقاط
در امور مشکلات تلفن با ما مشورت کنید
۴۹۹۵۷۳۱

تلفن ۶۹۰
سعادت آباد یا شهرك غرب فاز یك سریعا بفروش
۶۸۴۰۴۰_۶۸۲۸۲۵

تلفن ۶۵ بی واسطه
فروشی ۶۵۴۲۲۷

خرید و فروش تلفن در
شمال شهر ۲۷۶۱۱۰

نیازمندیهای اطلاعات
۱۱۳ خرید تلفن
تلفن آگهی میدبره ۸۳ _ ۳۱۱۰۷۱

یك خط تلفن ۹۰ خیلی فوری نیازمندیم
۹۰۸۶۶۱

خرید و فروش
تلفن در تمام نقاط تهران
۲۶۵۶۰۸

خرید و فروش تلفن
۸۵۷۳۴۰

به یك دستگاه ساختمان ۲ الی ۳ طبقه حداقل با ۱۵ اطاق، حیاط و تلفن مناسب با فضای آموزشی در حوالی خیابان انقلاب و یا میدان ولی عصر جهت اجاره مورد نیاز است ۶۶۲۶۷۲ از ساعت ۸ صبح الی ۵ بعدازظهر

تلفن ۸۶ و ۸۹ خریداریم
۸۵۹۱۵۷

نیازمندیهای اطلاعات
۱۲۴ گمشده
تلفن آگهی میدبره ۸۳ _ ۳۱۱۰۷۱

بدینوسیله به اطلاع میرساند تعداد ۵ فقره سفته بشماره های ۴۵۶۶۴ و ۴۵۶۶۵ و ۴۵۶۶۶ و ۴۵۶۶۷ و ۴۵۶۶۸ هر کدام به مبلغ ۱۰ میلیون ریال که مجموعا ۵۰۰۰۰۰۰۰ ریال بعهده شرکت ایسوکو مفقود گردیده و از درجه اعتبار ساقط است

کارت موتور سوزوکی ۱۲۵ شماره شهربانی ۲۶۸۲ تهران_۶۳ مفقود و از درجه اعتبار ساقط می باشد

دفترچه لوازم یدکی اتومبیل پیکان سواری به شماره شهربانی ۲۳۴۱۶ تهران ۱۱ تاکسیرانی اسلام شهر بنام باباپور قدیر مفقود گردیده است که از درجه اعتبار ساقط می باشد

حساب جاری ۴۵۹۱۰۹ به شماره حساب ۳۵۷۵۵۷_۵۷۵ بانك ملت باجه مهرآباد از درجه اعتبار ساقط می باشد از یابنده تقاضا می شود با شماره تلفن ۶۴۰۱۱۶۲ تماس گیرند.

۱۳ فقره دسته چك از شماره ۴۶ الی ۶۸۱۹۳۴ حساب جاری ۷۲۰۱۷۹۱۹ مورخه ۷۰/۴/۵ الی ۷۱/۴/۵ متعلق به رضا اسماعیل زاده مربوط به بانك تجارت شعبه ۷۲۰ مامازند در وجه حامل و ۱۴ فقره چك بانك ملی صاحب حساب مسلم رضایی از تاریخ ۷۰/۴/۱۵ تا ۷۱/۵/۱۵ در وجه حامل مفقود گردیده و از درجه اعتبار ساقط است

سند موتورسیکلت هوندا ۱۲۵ مدل ۱۳۶۹ رنگ قرمز به شماره شاسی ۶۹۰۵۸۰۸ و شماره موتور ۲۰۷۳۷۳۳ متعلق به اینجانب علی اصغر اسدی فرزند حسن مفقود گردیده و از درجه اعتبار ساقط می باشد.

دفترچه و سند مالکیت اتومبیل پیکان شماره ۴۵۸۹۶ تهران ۲۶ مفقود شده اعتبار ندارد

دفترچه مالکیت اتومبیل پیکان شماره ۵۷۶۷۶ تهران ۲۸ مفقود از درجه اعتبار ساقط است

دفترچه مالکیت تریلی ولوو شماره ۴۱۷۴۴ تهران ج مفقود از درجه اعتبار ساقط است

پلاك وانت مزدا ۱۶۰۰ شماره شهربانی ۵۵۴۵۲ تهران ۲۹ مفقود از درجه اعتبار ساقط است

دفترچه مالکیت اتومبیل پیکان شماره ۳۱۱۲۱ تهران ۲۱ مفقود از درجه اعتبار ساقط است

دفترچه مالکیت اتومبیل مینی بوس شماره ۷۳۳۹۱ تهران ب مفقود از درجه اعتبار ساقط است

دفترچه سند و کارت شاهین شماره ۷۲۴۸۸ تهران ج مفقود از درجه اعتبار ساقط است

دفترچه مالکیت اتومبیل پیکان شماره ۷۳۵۵۸ تهران م مفقود از درجه اعتبار ساقط است

سند کمپانی و مدارك کامیون ولو شماره شهربانی ۲۵۸۷۱ اراك ۱۱ شماره موتور ۵۹۵۳ مدل ۶۳ مفقود از درجه اعتبار ساقط است

دفترچه مالکیت اتومبیل پیکان شماره ۶۵۷۶۷ تهران ۲۵ مفقود از درجه اعتبار ساقط است

دفترچه مالکیت کمپرسی شماره شهربانی ۳۲۵۹۳ تهران ج مفقود از درجه اعتبار ساقط است

دفترچه مالکیت اتومبیل پیکان شماره ۸۶۴۴۱ تهران ۲۶ مفقود از درجه اعتبار ساقط است

کارت موتور هوندا شماره شهربانی ۸۴۴۱ تهران ۸۲ مفقود از درجه اعتبار ساقط است

کارت موتور یاماها شماره شهربانی ۶۹۱۳ تهران ۸۰ مفقود از درجه اعتبار ساقط است

کارت موتور یاماها شماره شهربانی ۹۳۳۷ تهران ۴۶ مفقود از درجه اعتبار ساقط است

کارت موتور هوندا شماره شهربانی ۳۸۳۷ تهران ۴۸ مفقود از درجه اعتبار ساقط است

کارت موتور یاماها شماره شهربانی ۲۳۴۷ تهران ۶۹ مفقود از درجه اعتبار ساقط است

دفترچه و سند گالانت شماره شهربانی ۴۱۵۴۱ تهران ۲۷ مفقود از درجه اعتبار ساقط است

کارت موتور هوندا شماره شهربانی ۷۴۲۶ تهران ۶۹ مفقود از درجه اعتبار ساقط است

دفترچه مالکیت کامیون کمپرسی شماره ۴۳۱۲۳ تهران ج مفقود از درجه اعتبار ساقط است

کارت موتور هوندا شماره شهربانی ۴۴۹۸ تهران ۵۶ مفقود از درجه اعتبار ساقط است

دفترچه مالکیت ژیان سواری مدل ۵۵ بشماره شهربانی ۳۳۹۳۵ تهران م مفقود و از درجه اعتبار ساقط است

کارت موتور یاماها شماره شهربانی ۳۸۷۹ تهران ۶۴ مفقود از درجه اعتبار ساقط است

کارت موتور هوندا شماره شهربانی ۶۵۵۲ تهران ۸۴ مفقود از درجه اعتبار ساقط است

کارت موتور هوندا شماره شهربانی ۷۵۲۵ تهران ۴۹ مفقود از درجه اعتبار ساقط است

دفترچه مالکیت اتومبیل پیکان شماره ۵۳۴۴۲ تهران ۲۹ مفقود از درجه اعتبار ساقط است

دفترچه مالکیت اتومبیل کادیلاك شماره ۹۱۶۵۴ تهران ۲۲ مفقود از درجه اعتبار ساقط است

دفترچه مالکیت مینی بوس شماره ۶۷۴۹۳ تهران ق مفقود از درجه اعتبار ساقط است

دفترچه مالکیت پیکان استیشن شماره ۹۷۶۸۸ تهران ۲۲ مفقود از درجه اعتبار ساقط است

دفترچه مالکیت بی ام و شماره ۸۴۲۷۶ تهران ل مفقود از درجه اعتبار ساقط است

دفترچه مالکیت و کارت وانت نیسان شماره ۲۲۱۴۹ تهران ۲۷ مفقود اعتبار ندارد

دفترچه مالکیت فولکس واگن شماره ۵۶۴۸۹ تهران ل مفقود از درجه اعتبار ساقط است

دفترچه مالکیت اتومبیل پیکان شماره ۳۹۲۲۵ تهران ۲۶ مفقود از درجه اعتبار ساقط است

دفترچه مالکیت اتومبیل بیوك شماره ۹۵۹۹۴ تهران ۲۵ مفقود از درجه اعتبار ساقط است

سند اتومبیل وانت مزدا ۱۶۰۰ مدل ۵۷ پلاك قرمز به شماره شهربانی ۹۴۲۷۶ تهران ۱۵ مفقود گردیده از درجه اعتبار ساقط می باشد

دسته چك بانك سپه شعبه ۳۰۸ فلکه صادقیه جاری ۲۶۴۹/۳۲۹ از شماره ۶۴۷۳۷۳ تا ۶۴۷۴۰۰ تعداد ۲۸ فقره بنام محمدحسین زارع عصمت آباد با مهر چك مفقود و از درجه اعتبار ساقط است

آگهی فقدان سند
چون حسن جان علی زاده کمانگر مالك مینی بوس بنز بشماره شهربانی ۱۱۳۸۲ ساری ۸۶ و شماره موتور ۵۴۷۸۹ بعلت فقدان اسناد فروش تقاضای رونوشت اسناد مذکور را نموده است لذا چنانچه هر کس ادعائی در مورد خودرو مذکور دارد ظرف ده روز بدفتر حقوقی امور فروش شرکت ایران خودرو واقع در خیابان آزادی-زنجان شمالی مراجعه نماید بدیهی است پس از انقضای مهلت مزبور طبق ضوابط مقرره اقدام خواهد شد.

دفترچه جنسی ۱۶۳۳ تاکسی بشماره شهربانی ۱۷۵۷۳ تهران دال مفقود از درجه اعتبار ساقط است

چکهای شماره ۷۱۶۵۱۶_۷۱۶۵۱۷_۷۱۶۵۱۸ از بانك ملی ایران شعبه چهاردانگه بنام آقای عباس نیل قاز با شماره حساب جاری ۲۲۸۵ در تاریخ ۷۰/۳/۱۹ مفقود گردیده است که از درجه اعتبار ساقط می باشد

مژدگانی
کلیه مدارك بی ام و بشماره ۷۵۴۹۹ تهران ص بنام کاتوزیان و کلیه مدارك شخصی و شناسنامه بنام دولتشاهی مفقود و از درجه اعتبار ساقط است یابنده با تلفن ۳۴۱۴۸۸ تماس و مژدگانی دریافت نماید

کلیه برگ های سهام اینجانبان توران هدایت و مهرداد هدایت و بهمن هدایت در سیمان تهران و سیمان شمال و گچ تهران و لوله نورد اهواز مفقود گردیده بدینوسیله اعلام میگردد که برگ های سهام نامبرده از درجه اعتبار ساقط است.
امضاء
توران هدایت اصالتا از طرف خود و وکالتا از طرف مهرداد و بهمن هدایت

کارت دانشجوئی به مشخصات ۶۸۱۴۱۶۰۵ دانشگاه علم و صنعت ایران بنام باریسن یونان مفقود و فاقد اعتبار است

برگ سبز ژیان بشماره شهربانی ۱۱۲۶۹ شاهرود ۱۱ گم شده فاقد اعتبار است

یك برگ چك به شماره ۶۷۹۵۰۰ حساب ۱۱۵۱ جاری ۱۰۵۵ بانك صادرات شعبه قلعه مرغی به مبلغ ۷۰۰۰۰ ریال در تاریخ ۷۰/۳/۲۰ مفقود شده فاقد اعتبار است

کارت عضویت اتاق بازرگانی و صنایع و معادن اینجانب محمود لطف الهی سودمند بشماره ۴۹۶۱۷ بتاریخ صدور ۶۹/۱۲/۴ گم شده از درجه اعتبار ساقط می باشد

یك فقره چك به شماره ۵۶۹۹۱۲ مورخ ۷۰/۳/۱۱ جاری شماره ۶۲۷ بانك رفاه کارگران شعبه قائم شهر بمبلغ ۵/۸۰۰/۰۰۰/ ریال بنام محمد ابراهیم محمدی کمرودی مفقود گردیده و از درجه اعتبار ساقط است

دسته چك جاری ۳۱۰۵ ملی شعبه چهارراه کنت از شماره ۸۹۱۵۲۶ الی ۸۹۱۵۵۰ از درجه اعتبار ساقط است

سند مالکیت اتومبیل پیکان آبی رنگ بشماره شهربانی ۲۸_۷۸۵۹۳ مفقود شده از یابنده تقاضا میشود به شماره تلفن ۸۲۹۳۳۳ تماس حاصل نمایند

گواهی نامه، کارت شناسائی ماشین به شماره شهربانی ۷۸۶۶۶_ تهران س، بیمه نامه و معاینه فنی به نام اینجانب علی عباس شاهتاجی مفقود شده و از درجه اعتبار ساقط می باشد. از یابنده خواهشمندم با تلفن ۷۳۰۹۶۷ تماس حاصل فرمایند

چهار فقره چك بشماره ۲۵ الی ۸۲۳۳۲۲_الف/۶۴ شعبه بانك ملت خیابان ولیعصر روبروی بیمارستان ۵۰۱ ارتش_جاری ۴۱۰۱/۲ مفقود گردیده از درجه اعتبار ساقط می باشد

تعداد ۱۳ فقره چك از شماره ۶۸۱۹۳۴ الی ۶۸۱۹۴۶ بتاریخ های ۷۰/۴/۵ الی ۷۱/۴/۵ حساب جاری ۷۲۰۱۷۱۹۱۹ بنام رضا اسماعیل زاده بانك تجارت شعبه مامازند مبلغ هر چك ۳۰ هزار تومان میباشد گمشده همگی از درجه اعتبار ساقط است

دفترچه و کارت مالکیت پیکان کارلوکس به شماره شهربانی ۷۴۴۷۸ تهران ۲۷ گمشده از درجه اعتبار ساقط می باشد

یك برگ چك بانك ملی شعبه میدان گلچین بنام آقای تراب علی برزگر در وجه حامل به مبلغ ۶۰۰ هزار ریال به شماره ۳۸۵۲۲۱ جاری ۲۱۵۲ مفقود و از درجه اعتبار ساقط می باشد

گمشده
سند اتومبیل داتسون بشماره شهربانی ۸۲۷۱۲ بنام علی اصغر صابری تهران ۲۲ مفقود گردیده از درجه اعتبار ساقط است از یابنده تقاضا می شود با تلفن ۶۹۰۵۲۸۸ تماس حاصل نماید.

چك شماره ۲۸۶۸۴۴ و ۲۸۶۸۴۵ و ۲۸۶۸۴۶ و ۲۸۶۸۴۷ جاری ۱۵۶۵ بانك سپه شعبه ۱۷ شهریور بنام سید تقی هاشمی دولابی به حواله کرد ورثه خانم فرخ السادات هاشمی دولابی گمشده از درجه اعتبار ساقط می باشد

بسمه تعالی
پروانه نشر کتاب متعلق به انتشارات صحف به شماره ۳۷۸ مفقود شده است. از یابندگان تقاضا میشود با تلفن شماره ۷۸۳۳۴۳ تماس حاصل فرمایند
انتشارات صحف

نیازمندیهای اطلاعات
۱۳۱ فروش ماشین آلات
تلفن آگهی میدبره ۸۳ _ ۳۱۱۰۷۱

مولدهای برق
شرکت دیزل ژنراتور پاورلاین
تلفن ۶۲۴۰۳۵

دیزل ژنراتور ایران
مولدهای برق در قدرتهای مختلف
۶۲۱۹۷۶

انواع سوله و مخازن باندازه های مختلف آماده تحویل میباشد ۹۴۶۹۳۹

آسانسور مسافربر-مریض بر ۷۵۳۳۷۸

سیلو، بونکر
مخازن، آهن آلات
ساخت، خرید و فروش و تعویض
۸۳۵۹۱۲_۸۳۴۴۸۴

برج خنك کننده مدل مارلی به تناژ مختلف آماده تحویل ۴۴۹۳۱۵۲

یکدستگاه ماشین پلاستیک زنی فول اتوماتیك نو ۲۰۰ گرمی و تعدادی قالب و وسایل کارگاهی به فروش میرسد. طالبین بعد از ظهرها با تلفن ۴۲۷۴۲۷۷ تماس حاصل فرمایند

یکدستگاه ماشین تراش ۶ متری قدیمی اسپرت اتوماتیك پیچ تراش بوسیله تعویض دنده فروشی آدرس میاندواب اول جاده بوکان پلاك ۳۱۵ شرکت فتاح تلفن ۴۰۹۴_۰۴۸۱

تراش دومتر سوپورت برقی جك فوری به فروش می رسد بالاتر از میدان رسالت بلوار دلاوران نرسیده به چهارراه اول پلاك ۱۲۵

کمپرسور
کمپیدر و مدل ۱۷۵_P
نو فروشی ۸۳۱۶۲۳

میکسر بتن
کاملاً نو با موتور پرکینز تلفن ۸۲۳۲۷۶

یکدستگاه اره فلکه ۱۰۰ و یکدستگاه رنده صفحه ۶۰_ اره تیزکنی مارك بولمر بفروش میرسد تلفن ۷۷۵۰۹۱

نیازمندیهای اطلاعات
۱۳۲ خرید ماشین آلات
تلفن آگهی میدبره ۸۳ _ ۳۱۱۰۷۱

انواع الکتروموتور و موتور ژنراتور و الکتروموتورهای گیربکس دار بالاترین قیمت در محل خریداریم
۳۹۴۸۲۸_۳۱۵۴۹۲

خرید و فروش انواع الکتروموتور گیربکس تك فاز و ۳ فاز دور متغیر
۳۰۷۲۴۸_۳۹۷۴۰۷

نیازمندیهای اطلاعات
۱۳۳ ماشین آلات کرایه
تلفن آگهی میدبره ۸۳ _ ۳۱۱۰۷۱

پمپ بتون اجاره ای
۷۹۷۹۱۰_۷۹۳۷۶۶

خرید و فروش و اجاره بلدوزر، گریدر لودر، بیل و غیره
تلفن ۵۴۲۳۲۸

اجاره لودر
۷۵۴۶۸۹

نیازمندیهای اطلاعات
۱۳۵ آگهیهای گوناگون
تلفن آگهی میدبره ۸۳ _ ۳۱۱۰۷۱

سمپاشی
پاکساز
دارای پروانه شماره ۹۲ کشاورزی
دفع سوسك و موش فوری
۸۴۳۲۱۵ و ۸۴۷۲۵۲

سمپاشی
سمساز (تضمینی)
دفع سوسك و موش تا ۱۰ شب و تعطیلات
۷۵۹۲۷۰

خریدار ضایعات مس، آلمینیوم (حاجیان) تلفن ۳۶۰۰۵۱

آلومینیوم نارمك
در پنجره ساده_رنگی با حداقل قیمت
۷۹۲۶۸۰_۷۹۷۶۳۱

سمپاشی
تضمینی حتی تعطیلات
تلف. ۸۵۲۳۲۴

یك باد و اطاق برای دفتر موسسه ای محل تجاری در واحد مشترك خارج از محدوده ترافیك تهران مورد نیاز است از دارندگان یا کسانی که مایل به اجاره اشتراکی می باشند در ساعات اداری با تلفن ۲۶۱۰۵۳ آقای حیدری تماس حاصل فرمائید

ضایعات ورق آهن پروفیل، میلگرد، نبشی، تیرآهن و غیره خریداریم
۵۷۲۱۹۰_۲۲۴۴،۳۷۴۳
۵۴۴۵۹۷

چهارچوب فلزی
زیر قیمت دولتی ۵۴۴۵۹۷_
۰۲۲۴۴_۳۷۴۳_۵۷۲۱۹۰

با کالیت
تزریقی و پودری موجود است
تلفن ۶۲۸۷۲۷_۶۲۶۳۵۵

تابلو
نئون_پلاستیك_فلزی
۹۳۸۷۴۹

پروفرما
قابل توجه متقاضیان هر گونه پروفرما. درخواست نوع جنس را با تمام مشخصات کامل بصندوق پستی ۱۴۳۳۵/۵۸۴ واحد پروفرما ارسال فرمائید تا در اسرع وقت پروفرما با پائین ترین قیمت برایتان تهیه و تقدیم نمائیم

مقداری تخته میخ کشیده در ابعاد مختلف فروشی تلفن صبحها ۳۹۵۸۸۶ و عصرها ۹۲۱۹۶۲

نیازمندیهای اطلاعات
۱۳۶ صرافی
تلفن آگهی میدبره ۸۳ _ ۳۱۱۰۷۱

صرافی ملت
کلیه خدمات ارزی
۳۸۵۰۸۰۰_۳۹۷۸۶۲

صرافی ریاضی
با سیستم کامل کامپیوتری و ارائه فاکتور رسمی چهارراه کالج
۸۲۲۷۱۵ و ۷۷۶۷۶۸

صرافی قائم
خدمات مجاز ارزی
۸۹۰۱۶۲_۸۹۰۱۶۳

فروش واکس
پارکت و سنگ با تضمین ۶۶۷۴۳۵

آگهی مزایده

تعدادی ابزارآلات وسائل و تجهیزات کارگاهی مختلف از قبیل اره برقی_رنده برقی_ویبراتور_جك_یخچال_فایل نقشه_میز و صندلی_سیم بکسل و غیره از طریق مزایده بفروش میرسد با تلفن ۶۲۴۶۱۷ تماس حاصل شود

بسمه تعالی

آگهی دعوت مجمع عمومی عادی نوبت اول سالانه شرکت تعاونی تولید کنندگان خوراك دام و طیور

در اجرای مقررات اساسنامه و طبق تصمیم هیات مدیره جلسه مجمع عمومی عادی نوبت اول سالانه در ساعت ۱۰ صبح مورخ ۷۰/۴/۱۶ در محل قانونی شرکت تشکیل میگردد لذا بدینوسیله از کلیه اعضاء شرکت دعوت میشود با همراه داشتن معرفی نامه در مجمع مذکور حضور بهم رسانند و یا وکلای خود را از بین اعضاء شرکت بمنظور اعمال رای معرفی نمایند.

دستور جلسه:
۱_رسیدگی و اتخاذ تصمیم درباره ترازنامه و حساب سود و زیان و عملکرد سال مالی ۶۹
۲_انتخاب هیات مدیره و بازرس قانونی.
۳_اتخاذ تصمیم درباره سایر مواردی که از سوی مجمع عمومی پیشنهاد میگردد.
هیات مدیره شرکت

آگهی دعوت از سهامداران شرکت سهامی خاص نور نخستین ثبت شده به شماره ۴۳۸۴۵

بدینوسیله از کلیه سهامداران شرکت دعوت می شود که در جلسه مجمع عمومی عادی سالیانه شرکت که در ساعت ۱۰ صبح روز ۱۳۷۰/۴/۸ که در مرکز اصلی شرکت به نشانی تهران خیابان جمهوری اسلامی مقابل کوچه لاله بن بست گشتاسب شماره ۲۵۰ تشکیل می گردد حضور بهم رسانند.

دستور جلسه
۱_بررسی و تصویب حسابهای سال مالی منتهی به ۱۳۶۹/۱۲/۲۹
۲_انتخاب مدیران
۳_انتخاب بازرسان
۴_تعیین روزنامه کثیرالانتشار
مدیرعامل

سمانتاسیون
آبکاری فولاد_آبکاری پیچ و مهره
۸ صبح الی ۸ شب تلفن ۶۵۱۳۲۱

قابل توجه آبکاران آلومینیوم
۱_ماده تقویت کننده و ضدرسوب برای وان چربی گیر
۲_ماده ضدگاز برای وان اسیدی
تلفن ۹۷۷۷۶۱

فروش واحدهای صنعتی

چندین مورد کارخانه_کارگاه_انبار_سهام شرکتها_کارخانجات در بدو تاسیس و زمینهای صنعتی در موقعیت مناسب آماده فروش میباشد.
املاك صنعتی_تلفن ۷۶۹۹۰۸

بدین وسیله از کلیه صاحبان سهام شرکت ساختمانی نرده سهامی خاص دعوت می شود تا در ساعت ۹ صبح روز سه شنبه ۷۰/۴/۱۸ در جلسه مجمع عمومی عادی که در محل شرکت تشکیل می گردد حضور بهم رسانند

دستور جلسه:
۱_تصویب ترازنامه و عملکرد سال مالی ۱۳۶۹
۲_انتخاب بازرسان و تعیین روزنامه کثیرالانتشار
هیئت مدیره شرکت نرده

بدین وسیله از کلیه صاحبان سهام شرکت مهندسی مکوی سهامی خاص دعوت می شود تا در ساعت ۱۱ روز سه شنبه ۷۰/۴/۱۸ در جلسه مجمع عمومی عادی که در محل شرکت تشکیل میگردد حضور بهم رسانند

دستور جلسه:
۱_تصویب ترازنامه و عملکرد سال مالی ۱۳۶۹
۲_انتخاب بازرسان و تعیین روزنامه کثیرالانتشار
هیئت مدیره شرکت مکوی

آگهی استخدام

شرکت کامراد سهامی خاص افراد زیر را دعوت بهمکاری مینماید
۱_لیسانس حسابداری با تجربه در اجرای سیستمهای حسابداری کامپیوتر
۲_فوق دیپلم کامپیوتر با حداقل ۲ سال سابقه کار با P.C
۳_اپراتور کامپیوتر با حداقل ۲ سال سابقه کار با P.C
آدرس: خیابان کریمخان زند بین مدبر و سنائی شماره ۱۱۵ مراجعه ۷/۵ صبح الی ۴/۵ بعدازظهر

آگهی استخدام

مجتمع صنعتی ابزار مهدی دامغان برای تکمیل کادر فنی و تولیدی خود افراد ذیل را با حقوق و مزایای مکفی و مسکن دعوت بهمکاری می نماید.
۱_مهندس مکانیك با ۳ سال سابقه کار مفید ۲ نفر
۲_مهندس صنایع با ۳ سال سابقه کار مفید ۲ نفر
واجدین شرایط با تلفنهای ۸۳۷۴۷۹ و ۸۲۱۲۶۰ از ۸ صبح الی ۴ بعدازظهر به استثنای ۵شنبه تماس حاصل فرمایند.
شرکت تولیدی ابزار مهدی

آگهی مزایده

شرکت تولیدی نیرو محرکه در نظر دارد یکدستگاه بسته بندی اتوماتیك دست دوم خود را که مناسب برای بسته بندی قطعات ریز از قبیل پیچ، مهره، پین و غیره را با مشخصات ذیل بفروش برساند.
۱_مجهز به ۳ خط کانوایر مجزا جهت انتقال قطعات
۲_ترازوی دیجیتال جهت وزن کردن قطعات همراه با چاپگر جهت ثبت اوزان و مشخصات قطعات
۳_قابلیت سورتینگ قطعات
۴_انرژی مصرفی دستگاه برق سه فاز ۳۸۰ ولت ۱۰ آمپر و هوای فشرده با فشار ۶ بار ۲۰ لیتر در دقیقه
متقاضیان میتوانند از تاریخ درج این آگهی تا تاریخ ۷۰/۴/۴ با این شرکت واقع در خیابان میدان ولیعصر_نرسیده به پل کریمخان_پلاك ۳۳۳ مراجعه و پیشنهادات کتبی خود را ارسال فرمایند.

یکدستگاه فرز کپی CNC

ساخت معروفترین کارخانه ایتالیائی با میز گردان ۲۵۰۰×۹۰×۱۰۰ با کلیه لوازم معاوضه با دستگاه تراش، سنگ مغناطیس و یا فروش آماده است تلفن ۶۲۱۱۳۱

باغ فروشی در گلندوئك

باغ محصور با درختان میوه ۱۰ ساله بمساحت ۸۲۵۰ مترمربع با آب لوله کشی شهری، برق ۳ فاز دو حلقه چاه با آب دائم و استخر ابیاری یک اطاق و سرویس های مربوطه تلفن ۸۳۸۵۰۴ در ساعات اداری

بسمه تعالی

بدینوسیله از کلیه سهامداران شرکت ایر غرب ماشین پارت (سهامی خاص) دعوت میشود در جلسه مجمع عمومی عادی سالیانه شرکت که در ساعت د صبح روز شنبه پانزدهم تیرماه ۷۰ در محل شرکت تشکیل میگردد حضور بهم سانند.

دستور جلسه

۱ـ استماع گزارش هینت مدیره و بازرس شرکت
۲ـ تصویب ترازنامه و حساب سود و زیان سال ۱۳۶۹
۳ـ انتخاب بازرسان شرکت
۴ـ اتخاذ تصمیم در مورد موضوعات دیگری که در مجمع مطرح میشود

هینت مدیره شرکت

دعوت به همکاری

یک واحد تولیدی واقع در جاده مخصوص کرج جهت تکمیل کادر خود افرادی با تخصص های زیر را به همکاری دعوت می نماید.
۱ـ منشی مسلط به تایپ فارسی و سابقه کار مفید
۲ـ حسابدار با سابقه کار مفید
واجدین شرایط میتوانند همه روزه به جزء ۵ شنبه ها تا ساعت ۱۶ با تلفن های ۵۵۳۰۴۱ یا ۰۲۲۲۱ ـ ۲۹۳۰۶ تماس حاصل فرمایند

شرکتی جهت نصب و راه اندازی دستگاههای خود در تهران و شهرستان به

یکنفر تکنیسین با تجربه در برق و کنترل ماشینهای صنعتی با حقوق مکفی

نیازمند است تلفن ۸۴۸۴۲۸

مهندس شیمی

با تسلط کامل به زبان انگلیسی که با تجارت خارجی و بازاریابی محصولات شیمیائی آشنائی و سابقه کار داشته باشد با شرایط بسیار عالی در یك شرکت بزرگ بین المللی استخدام میشود.
لطفا مشخصات کامل خود را به صندوق پستی ۱۵۸۷۵/۱۸۹۹ تهران ارسال فرمائید

مدیر بازرگانی

با تحصیلات لیسانس یا فوق لیسانس و تسلط کامل به زبان انگلیسی که با تجارت خارجی و ترجیحا بازاریابی کاغذ و مقوا و مواد بسته بندی آشنائی داشته باشد با شرایط بسیار خوب در یك شرکت بزرگ بین المللی استخدام میشود.
لطفا مشخصات کامل خود را به صندوق پستی ۱۵۸۷۵/۱۸۹۹ تهران ارسال فرمائید

آگهی استخدام

شرکت کشت و صنعت کارون بیکنفر بایگان با تحصیلات دیپلم اقتصاد ـ بازرگانی و یا منشیگری و حداقل ۳ سال تجربه کار مفید در رشته مرتبط با شغل احتیاج دارد (تسلط به زبان انگلیسی امتیاز محسوب می شود)
واجدین شرایط می توانند حداکثر تا آخر خرداد ماه جاری از ساعت ۷/۳۰ تا ۱۴/۳۰ روزهای شنبه تا چهار شنبه جهت دریافت و تکمیل فرم تقاضا استخدام به کارگزینی شرکت شرکت کشت و صنعت کارون واقع در خیابان استاد مطهری نبش خیابان میر عماد پلاك ۲ مراجعه نمایند.

آگهی دعوت مجمع عمومی عادی شرکت پایه گذار

بدینوسیله از کلیه سهامداران شرکت سهامی خاص پایه گذار دعوت میشود که در جلسه مجمع عمومی عادی شرکت در رأس ساعت ۹ صبح روز شنبه ۷۰/۴/۸ در محل شرکت سرمایه گذاری تشکیل میگردد حضور بهم رسانند.

دستور جلسه:

۱ـ استماع گزارش هیئت مدیره
۲ـ استماع گزارش بازرس قانونی
۳ـ اتخاذ تصمیم درباره ترازنامه سود و زیان و تقسیم سود عملکرد سال مالی ۱۳۶۹
۴ـ انتخاب اعضای هیئت مدیره
۵ـ انتخاب بازرس قانونی
۶ـ انتخاب روزنامه کثیرالانتشار

هیئت مدیره شرکت

بسمه تعالی

آگهی دعوت مجمع عمومی عادی صاحبان سهام شرکت سهامی خاص تولیدارو

بدینوسیله از کلیه سهامداران شرکت سهامی خاص تولیدارو دعوت میگردد در جلسه مجمع عمومی عادی سالانه که در ساعت ۹ صبح روز دوشنبه مورخ ۷۰/۴/۲۴ در محل شرکت سرمایه گذاری البرز سهامی عام واقع در بزرگراه آفریقا بلوار صبا شماره ۳۶ تشکیل میگردد حضور بهم رسانند.

دستور جلسه:

۱ـ استماع گزارش هیئت مدیره
۲ـ استماع گزارش بازرس قانونی
۳ـ اتخاذ تصمیم درباره ترازنامه، سود و زیان و تقسیم سود عملکرد سال مالی ۱۳۶۹
۴ـ انتصاب مجدد اعضای هیئت مدیره
۵ـ انتخاب بازرس قانونی
۶ـ انتخاب روزنامه کثیرالانتشار

هیئت مدیره شرکت سهامی خاص تولیدارو

آگهی مناقصه

اداره کل مهندسی زراعی در نظر دارد تعدادی اتاق کمپرسی ـ باری ـ تریلر کفی ـ تانکر مورد نیاز خود را طبق مشخصات فنی خریداری نماید.
داوطلبان و سازندگان مایل بشرکت در مناقصه از تاریخ نشر این آگهی میتوانند همه روزه بجز ایام تعطیلی بین ساعت ۷/۱/۲ الی ۱۴ به نشانی کرج کیلومتر ۷ جاده مردآباد طبقه دوم واحد کارپردازی مراجعه و اسناد مناقصه را دریافت نموده و باتوجه کامل به مندرجات آنها اسناد مذکور را امضاء و بضمیمه پیشنهاد خود تا پایان روز چهارشنبه مورخه ۷۰/۴/۵ به نشانی فوق الذکر تسلیم نمایند جزئیات مربوط به سپرده و محل افتتاح پاکات و سایر موارد در اسناد مناقصه درج شده است.
ضمنا اداره کل مهندسی زراعی در رد یك یا کلیه پیشنهادات مختار است.

اداره کل مهندسی زراعی

بسمه تعالی

آگهی مناقصه

منطقه بهداشت و درمان شهرستان کرج در نظر دارد امور نظافتی خود را از طریق شرکتهای نظافتی مجاز به مناقصه بگذارد لذا کلیه متقاضیان میتوانند جهت دریافت فرم مربوطه لغایت مورخ ۷۰/۴/۱ در ساعات اداری به دبیرخانه منطقه بهداشت و درمان کرج واقع در سه راه دانشکده مراجعه فرمایند.

آگهی دعوت مجمع عمومی عادی سالیانه شرکت گیلارانکو (سهامی خاص)

جلسه مجمع عمومی عادی صاحبان سهام شرکت گیلارانکو (سهامی خاص) در ساعت ۱۰ صبح روز ۵ شنبه ۷۰/۴/۲۷ در محل دفتر مرکزی شرکت واقع در خیابان ایرانشهر شمالی خیابان شهید برادران شاد آب (نیکو) پلاك ۸ طبقه چهارم تشکیل می گردد
لذا از کلیه سهامداران دعوت می گردد در جلسه مذکور راس ساعت فوق حضور بهمرسانند

دستور جلسه

۱ـ استماع گزارش هیئت مدیره در مورد عملیات مالی سال ۱۳۶۹
۲ـ استماع گزارش بازرس قانونی شرکت
۳ـ تصویب ترازنامه منتهی به ۱۳۶۹/۱۲/۲۹
۴ـ انتخاب بازرس قانونی
۵ـ تعیین روزنامه جهت درج آگهی شرکت
۶ـ تصمیم در سایر موارد

رئیس هیئت مدیره شرکت گیلارانکو (سهامی خاص)

اگهی استخدام
یك شرکت تجارتي نیاز به منشی مسلط به تایپ فارسی و لاتین و تلکس و اشنا به کامپیوتر نیازمند است
۸۵۵۰۲۳

استخدام

لیسانس بازرگانی با تجربه در امور بازرگانی و مدیریت با حقوق یا بصورت پورسانت نیازمندیم
۶۲۳۵۴۱

استخدام تایپیست

یک شرکت مهندسی نیاز به یک نفر تایپیست با تجربه مسلط به تایپ فارسی و لاتین دارد تلفن تماس ۲۹۳۰۹۵

فروش کارخانه

محلی مناسب احداث کارخانه یا انبار در منطقه صنعتی مساحت زمین ۱۵۵۰ مترمربع دارای ۸۰۰ متر سالن سوله و ۱۷۰ متر ساختمان اداری ۵۰ آمپر برق سه فاز در جاده قدیم کرج ببالاترین پیشنهاد فروشی ۳۷۰۶۱۷ـ۳۷۷۳۴۸ تماس ۸ تا ۱۶

شرکت تولیدی تجاری استخدام می کند

۱ـ منشی مسلط به تایپ فارسی و لاتین
۲ـ تحصیلدار با ضامن معتبر ترجیحا با موتورسیکلت
تلفن ۶۲۳۶۳۴ـ۶۲۳۷۵۴

الکترو موتور

انواع الکتروموتور گیربکس دار و ساده و تکفاز و سه فاز فروشی ۳۱۰۳۱۰ـ۳۹۶۸۷۲

دبستان پسرانه

غیرانتفاعی ایمان

از لیسانسیه های آموزش ابتدائی و روانشناسی و تعلیم و تربیت و زبان جهت تدریس دعوت به همکاری مینماید
تلفن ۶۵۵۲۳۹

آگهی دعوت مجمع عمومی فوق العاده صاحبان سهام شرکت چینی کرد (سهامی خاص)

بدینوسیله از کلیه سهامداران محترم شرکت چینی کرد دعوت بعمل می آید تا در جلسه مجمع عمومی فوق العاده این شرکت که در ساعت ۲ بعدازظهر روز سه شنبه مورخ ۷۰/۴/۱۱ در دفتر این شرکت واقع در خیابان استاد مطهری ضلع شرقی باشگاه بانك سپه شماره ۴۳ طبقه اول تشکیل می گردد حضور بهم رسانید:

دستور جلسه عبارت است از:
۱ـ افزایش سرمایه
۲ـ تغییر محل قانونی شرکت

هیئت مدیره شرکت چینی کرد (سهامی خاص)

آگهی استخدام

افراد زیر بهمکاری دعوت می شوند:

۱ـ منشی
آشنا به تایپ «یکنفر»

۲ـ تحصیلدار
ترجیحا با موتور «یکنفر» تلفن تماس ۳۹۲۲۰۵

استخدام منشی و آبدارچی

شرك تولیدی پرچ ساز جهت تکمیل کادر پرسنلی خود نیاز به بیك نفر منشی اشنا به تایپ فارسی و لاتین و یك نفر ابدارچی می باشد علاقمندان از ساعت ۹ تا ۱۲ و ۲ تا ۶ بعدازظهر به ادرس دفتر مرکزی شرکت واقع در خیابان دکتر بهشتی (عباس اباد) خیابان عبدالحمید صابونچی (مهناز) کوچه دهم پلاك ۶ طبقه دوم مراجعه فرمایند.

شرکت ملی گاز ایران

بسمه تعالی

اطلاعیه

ساکنین محدوده زیر که لوله کشی گاز داخل ساختمان آنها به تائید بازرسی شرکت ملی گاز ایران رسیده و انشعاب گاز آنها نصب شده است میتوانند از تاریخ ۱۳۷۰/۳/۲۷ جهت اخذ اشتراك روزهای شنبه الی چهارشنبه از ساعت ۸/۰۰ الی ۱۵/۰۰ با در دست داشتن نقشه تائید شده لوله کشی گاز و مدارك زیر به شرکت ملی گاز ایران واقع در خیابان آزادی ـ بین بهبودی و شادمهر پشت فروشگاه شهر و روستا کوچه امیرحسام ـ شرکت ملی گاز ایران مراجعه نمائید.

۱ـ اصل سند مالکیت که مالك برای آن تقاضای اشتراك دارد.
۲ـ فتوکپی و اصل شناسنامه مالك.
۳ـ اصل فیشهای پنجاه هزار ریالی ودیعه اشتراك.
۴ـ فتوکپی و اصل برگه ای از شهرداری که زیربنای دقیق ساختمان در آن قید شده باشد.
۵ـ در صورت مراجعه شخص ثالث وکالتنامه رسمی از طرف مالك ضروری است.
۶ـ در مورد مجموعه های آپارتمانی متقاضی می بایستی علاوه برارائه مدارك بند ۴ برگ تفکیکی که زیربنای کل ساختمان در آن قید شده است را همراه داشته باشد، همچنین اگر ساختمان بیش از سه واحد باشد وکالتنامه رسمی از طرف سایر مالکین الزامی است.
۷ـ در صورت فوت مالك ارائه برگ انحصار وراثت و همچنین وکالتنامه رسمی از طرف سایر وراث الزامی است.
۸ـ در صورتیکه ساختمان در تملك یا تصرف یکی از نهادهای انقلاب یا سازمانهای دولتی باشد معرفی نامه رسمی باذکر نماینده و متراژ دقیق زیربنا ساختمان ضروری است.
۹ـ واحدهای تجاری اصل و فتوکپی جواز کسب و اجاره نامه رسمی را باید همراه داشته باشند.
۱۰ـ در مورد مستأجرین دو ماه پس از نشر این اطلاعیه در صورتیکه مالك آنها اقدامی در مورد تقاضای اشتراك گاز ساختمان مورد اجاره نکند، مستاجرین میتوانند جهت دریافت فرم مخصوص به خدمات متقاضیان مراجعه نمائید.
۱۱ـ شرکت ملی گاز ایران هیچگونه تعهدی در ارتباط با واگذاری حواله یا لوله و اتصالات ندارد.

شرکت ملی گاز ایران
واحد فروش و خدمات مشترکین گازرسانی تهران

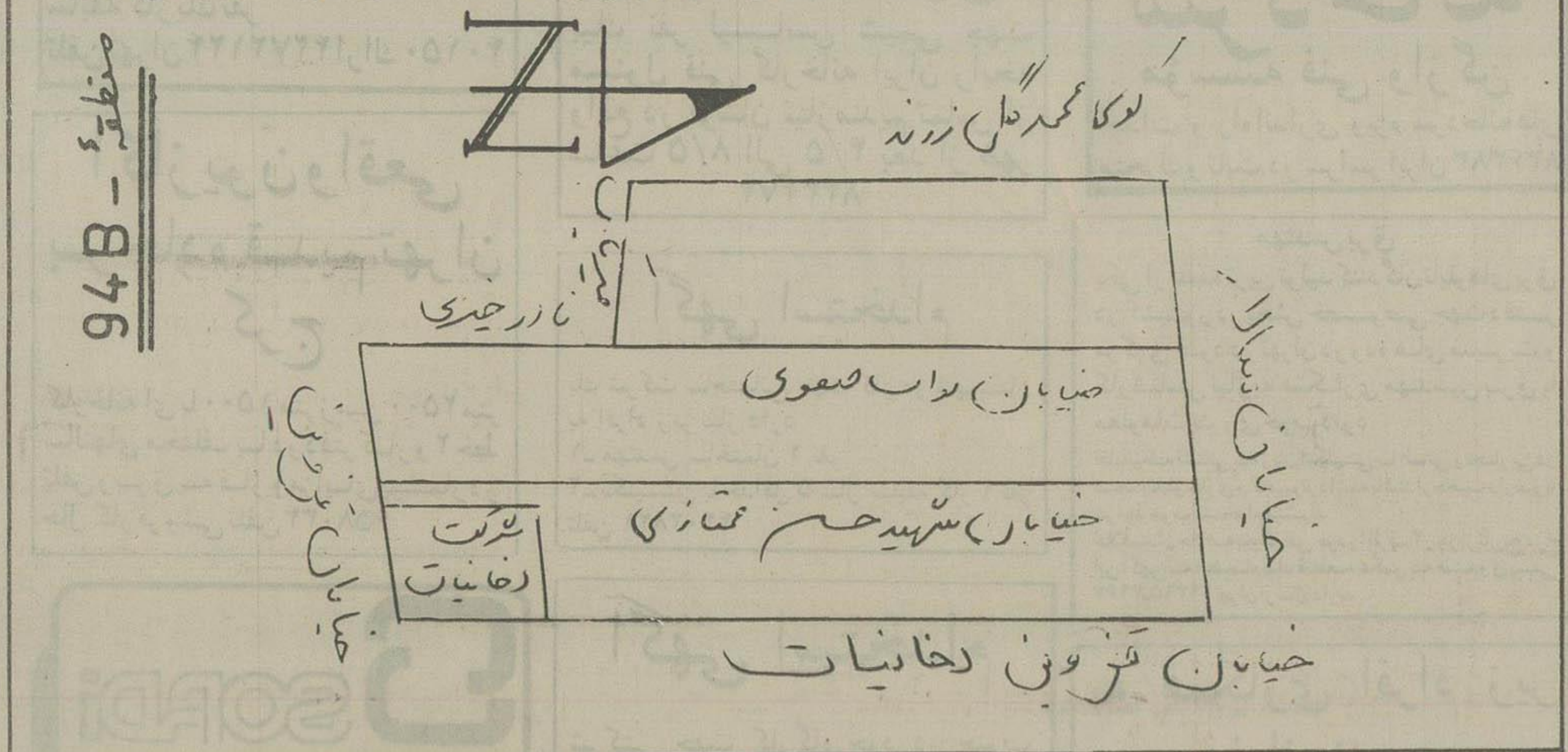

تعدادی گاوشیری دورگه فروشی

تلفن ۲۷۰۰۲۶

خرید و فروش انواع مشعل

گازی گازوئیلی نو، دست دوم، مستعمل ۹۲۵۶۷۰

ثبت شرکت

۸۵۹۷۹۶
۸۵۵۵۶۹
تغییرات و انحلال کارت بازرگانی حسابداری دوری

سورتینگ میوه

خط کامل، برای اولین بار در ایران
تلفن ۸۲۳۳۵۶

ماشین سازی نوبل

یکدستگاه پرکن تمام اتومات برای مربا، رب، سس، کشك و رنگ فروشی تلفن ۴۰۷۳۸۱۷

ماشین نویس

یك مؤسسه بازرگانی جهت تکمیل کادر خود ماشین نویس فارسی و لاتین با تسلط کامل و سابقه کار حداقل ۳ سال به همکاری دعوت مینماید ۲۹۹۶۴۸ـ ۲۹۷۱۱۷

چیلر ـــ برج

بازسازی ـ نصب ـ راه اندازی
تعمیرات سنگین ۸۲۶۸۹۸

دستگاه سنگ شکن پودر سنگ

فروشی یا اجاره با محل تلفن ۶۴۰۷۱۲۴ـ ۴۵۴۳۵۵۴

کارگاه ریخته گری فروشی یا اجاره

تلفن ۴۵۴۳۵۵۴ و ۶۴۰۷۱۲۴

واگذاری موافقت اصولی

تولید تخته چندلایه ۴۸۸۴۵۵۱

فروش گاوداری

۴۰۰۰ متر کل و ۸۰۰ متر سرپوشیده دماوند گیلاوند روبروی پمپ بنزین اکبر محمدی ۲۲۵۰ـ۲۲۵۴ـ۰۲۲۵۴

خرید و فروش انواع الکتروموتور در محل ۳۹۲۹۳۴

آگهی دعوت از سهامداران شرکت سهامی خاص گروه پزشکی خراسان

بدینوسیله از کلیه سهامداران و یا نمایندگان قانونی ایشان دعوت میشود برای شرکت در جلسه مجمع عمومی عادی سالیانه شرکت ساعت ۱۹ روز پنجشنبه ۱۳۷۰/۴/۱۳ در محل شرکت (بیمارستان طوس) حضور بهمرسانند.

دستور جلسه:

۱ـ استماع گزارش هینت مدیره و بازرسان
۲ـ بررسی ترازنامه و حساب درآمد و هزینه سال مالی ۱۳۶۹ و تائید آن
۳ـ انتخاب هیئت مدیره و بازرسان جدید شرکت
۴ـ انتخاب روزنامه کثیرالانتشار برای درج آگهی های شرکت
۵ـ آخذ تصمیم درباره سایر مسائلی که در صلاحیت این مجمع باشد

هیئت مدیره

بسمه تعالی

قابل توجه شهروندان محترم تهران و شهرری

با توجه به تماس های مکرر و درخواست عده زیادی از شهروندان عزیز مبنی بر دریافت روزنامه اطلاعات بصورت اشتراك به اطلاع میرساند مؤسسه اطلاعات با توجه به هماهنگی قبلی با اداره کل پست استان تهران تصمیم دارد بطور مرتب روزنامه اطلاعات را به نشانی متقاضیان محترم ارسال نماید
از متقاضیان محترم درخواست میشود فرم زیر را تکمیل و همراه اصل فیش بانکی مبلغ حق اشتراك که به حساب ۱۸۱۸ بانك ملت شعبه شهید فیاض بخش تهران بنام مؤسسه اطلاعات واریز شده است با پست سفارشی به ادرس تهران خیابان خیام روزنامه اطلاعات سازمان امور مشترکین کد پستی ۱۱۱۴۴ ـ ارسال نمایند

تذکر مهم: درخواستهائی که قبل از بیستم هر ماه به سازمان مشترکین برسد از اول ماه اینده جزء مشترکین روزنامه محسوب می شوند.

مبلغ حق اشتراك روزنامه
یکساله ۱۰۵۰۰ ریال
شش ماهه ۵۲۵۰ ریال
سه ماهه ۲۶۰۰ ریال
(تلفن پیگیری و شکایات ۳۲۸۴۷۲ ـ ۳۲۸۴۷۱)

فرم درخواست اشتراك روزنامه اطلاعات در تهران و شهر ری

نام و نام خانوادگی .... شماره فیش بانکی .... شعبه پرداخت ....
آدرس کامل: خیابان .... خیابان .... خیابان ....
کوچه .... بن بست .... پلاك ....
کد پستی .... تلفن ....
قبلاً مشترك بوده اید؟ بلی ☐ خیر ☐

توضیح: قید کد پستی الزامی میباشد به درخواستهائی که ناخوانا باشد ترتیب اثر داده نخواهد شد و حق اشتراك متقاضی مسترد می گردد در ضمن پر کردن فرم برای کسانی که قبلا مشترك بوده اند ضرورتی ندارد.

امضاء متقاضی

ویژه‌نامه
پذیرفته‌شدگان
آزمون سراسری
دوره‌های
ادامه تحصیل
ضمن خدمت فرهنگیان
۲۸ صفحه
۱۰۰ ریال
یکشنبه ۷۰/۳/۲۶
چاپ از: ایرانچاپ
مؤسسه اطلاعات

اطلاعیه معاونت تأمین و تربیت نیروی انسانی وزارت آموزش و پرورش در مورد اعلام نتایج و نحوه ثبت‌نام پذیرفته‌شدگان آزمون سراسری دوره‌های ادامه تحصیل ضمن خدمت فرهنگیان مورخ ۷۰/۳/۱۰

بسمه تعالی

با یاری خداوند متعال و با درود به روان پاك بنیانگذار جمهوری اسلامی حضرت امام خمینی (ره) و سلام به پیشگاه ولی امر مسلمین حضرت آیت‌ا... خامنه‌ای.
معاونت تأمین و تربیت نیروی انسانی ضمن اعلام نتیجه نخستین آزمون سراسری دوره‌های ادامه تحصیل ضمن خدمت فرهنگیان در بیست و چهار (۲۴) رشته کاردانی و کارشناسی ناپیوسته، توجه ادارات کل آموزش و پرورش استانها و پذیرفته‌شدگان را به موارد مشروحه ذیل که در حکم بخشنامه رسمی است معطوف میدارد:
الف ـ اسامی پذیرفته‌شدگان دوره‌های کاردانی و کارشناسی ناپیوسته آموزش‌های ضمن خدمت فرهنگیان (موضوع آزمون ۷۰/۳/۱۰) باتوجه به سهمیه هر استان اعلام شده است.
توجه: افراد ذخیره با علامت (ج) مشخص شده‌اند.
تبصره ۱ ـ پذیرفته‌شدگان رشته کاردانی و کارشناسی تربیت بدنی به میزان دو برابر سهمیه استانی اعلام شده است که پس از برگزاری آزمون عملی (در تاریخ جمعه ۷۰/۳/۳۱) در مراکز مربوطه (جدول شماره ۱) نتیجه نهائی به اطلاع افراد ذینفع رسانیده خواهد شد.
مواد آزمون عملی کاردانی و کارشناسی تربیت بدنی:
پرش طول جفتی ـ کشش بارفیکس (آویزان شدن از بارفیکس برای خواهران) ـ دو رفت و برگشت ۹×۴ متر ـ دراز و نشست ۱ دقیقه ـ دو سرعت ۴۵ متر ـ دو استقامت ۱۵۰۰ متر (۵۴۰ متر برای خواهران).
تبصره ۲ ـ اسامی پذیرفته‌شدگان رشته‌های کارشناسی ناپیوسته برنامه‌ریزی آموزشی، کامپیوتر و مشاوره شاهد ومحلی که بایستی برای مصاحبه مراجعه کنند متعاقباً از طریق ادارات کل اعلام خواهد شد.
ب ـ تاریخ شروع کلاسها و نحوه ثبت‌نام:

۱ ـ تاریخ شروع کلاسها

۱ ـ ۱ ـ تاریخ شروع کلیه رشته‌های کاردانی و ۴ رشته کارشناسی ناپیوسته: مدیریت آموزشی، علوم اداری، امور مالی و تربیت بدنی از ۷۰/۴/۱۵، و سایر رشته‌های کارشناسی ناپیوسته از آغاز مهر ماه ۷۰ خواهد بود.
۲ ـ ۱ ـ پذیرفته‌شدگان رشته کاردانی آموزش ابتدائی می‌توانند به دلخواه یکی از دو شیوه تابستانی یا ضمن سال تحصیلی (شبانه) را انتخاب نمایند، تاریخ تشکیل کلاسهای ضمن سال این رشته نیز از آغاز مهر ماه ۷۰ خواهد بود.
۳ ـ ۱: تاریخ تشکیل کلاسهای پذیرفته‌شدگان آزمون ۷ رشته کارشناسی (آزمون مورخ ۶۹/۱۲/۱۱) نیز بطریق فوق (بند ۱ ـ ۱) خواهد بود.
۴ ـ ۱: تاریخ و نحوه ثبت‌نام پذیرفته‌شدگان رشته‌هائی که از مهر ماه ۷۰ شروع میشوند در شهریور ماه از طریق ادارات کل اموزش و پرورش اعلام خواهد شد.

۲ ـ نحوه ثبت‌نام:

۱ ـ ۲: پذیرفته‌شدگان اصلی کلیه رشته‌های کاردانی و ۴ رشته مدیریت آموزشی، علوم اداری، امور مالی و تربیت بدنی (پس از اعلام نتیجه نهائی) و همچنین قبولیهای رشته‌های فوق‌الذکر کارشناسی ناپیوسته (آزمون اسفند ماه ۶۹) که قبلاً اعلام شده است لازم است از تاریخ ۷۰/۳/۲۹ لغایت ۷۰/۴/۴ بر اساس برنامه‌ای که توسط ادارات کل آموزش و پرورش استانها مشخص میگردد به کارشناسی آموزشهای ضمن خدمت ادارات کل مراجعه و معرفی‌نامه جهت ثبت‌نام در مراکز مجری را دریافت نمایند.
تبصره ۱: عدم مراجعه به موقع به منزله انصراف تلقی میشود.
تبصره ۲: در صورت عدم مراجعه پذیرفته‌شدگان اصلی ادارات کل آموزش و پرورش می‌توانند تا سقف سهمیه (تعداد قبولیهای اعلام شده) در روزهای ۵ و ۶ تیر ماه سال جاری از افراد ذخیره که با علامت (ج) مشخص شده است به ترتیب اولویت ثبت‌نام نمایند.
۲ ـ ۲: پذیرفته‌شدگانی که محل تشکیل کلاسهای آنان استان محل خدمت می‌باشد پس از دریافت معرفی‌نامه همراه با در دست داشتن مدارك لازم در تاریخی که توسط ادارات کل آموزش و پرورش استانها مشخص میگردد جهت ثبت‌نام به مراکز مجری مراجعه نمایند.
۳ ـ ۲: پذیرفته‌شدگانی که محل تشکیل کلاسهای آنان در استان دیگر میباشد پس از دریافت معرفی‌نامه از استان محل خدمت همراه با مدارك لازم از تاریخ سه‌شنبه ۷۰/۴/۱۱ لغایت پنجشنبه ۷۰/۴/۱۳ جهت ثبت‌نام به ادارات کل آموزش و پرورش مجری دوره و یا مراکز مجری دوره که در جدول شماره ۲ (برای رشته‌های کاردانی) و جدول شماره ۳ (برای رشته‌های کارشناسی) مشخص گردیده است مراجعه نمایند.
۴ ـ ۲: مدارك لازم جهت ثبت‌نام

- فتوکپی از کلیه صفحات شناسنامه ـ یکبرگ (اصل شناسنامه جهت تطبیق همراه باشد)
- فتوکپی آخرین حکم استخدامی (برای کارکنان پیمانی و حق‌التدریسی در رشته کاردانی و آموزش ابتدائی گواهی مربوط)
- فتوکپی آخرین مدرك تحصیلی (اصل مدرك یا اصل گواهی موقت جهت تطبیق همراه باشد)
- عکس ۳×۴ چهار قطعه
- گواهی تائید صلاحیت بر اساس دستورالعمل شماره ۶۲۰/۱۰۷/۱۱ مورخ ۶۸/۲/۵ از اداره آموزش و پرورش محل خدمت
- فتوکپی تعهدنامه محضری مبنی بر اشتغال مدت تعهد، در وزارت آموزش و پرورش (در رشته مربوط) که فرم آن را از ادارات کل دریافت می‌نمایند.
- گواهی مربوط به حداقل سه سال سابقه کار در شهر یا دو سال در روستا از اداره آموزش و پرورش محل خدمت

ج ـ ادارات کل آموزش و پرورش استانها با توجه به مراتب فوق و رعایت کامل مفاد دستورالعمل شماره ۶۲۰/۳۱ ـ ۱۰۰/ ـ ۷۰/۲/۲۹ و موارد مندرج در دفترچه راهنمای آزمون سراسری دوره‌های ادامه تحصیل ضمن خدمت فرهنگیان (شرایط عمومی و اختصاصی) در تاریخ‌های مقرر اقدام لازم معمول فرمایند.

۵ ـ وزارت آموزش و پرورش هیچگونه تعهدی در خصوص اسکان و تغذیه پذیرفته‌شدگان به دوره را ندارد.

معاونت تأمین و تربیت نیروی انسانی وزارت آموزش و پرورش

جدول شماره ۱ ـ استانهای برگزار کننده آزمون عملی رشته تربیت بدنی (کاردانی و کارشناسی)

ردیف	مراکز مجری	استانهای مهمان
۱	تهران	شهر تهران ـ شهرستانهای تهران ـ سمنان
۲	ساری	مازندران ـ گیلان
۳	همدان	همدان ـ باختران ـ لرستان ـ ایلام
۴	شیراز	فارس ـ بوشهر ـ هرمزگان ـ کهکیلویه و بویراحمد
۵	اصفهان	اصفهان ـ چهارمحال و بختیاری ـ خوزستان ـ مرکزی ـ یزد
۶	مشهد	خراسان ـ سیستان و بلوچستان ـ کرمان
۷	ارومیه	آ ـ غربی ـ آ ـ شرقی ـ زنجان ـ کردستان

۱) آدرس دقیق و محل آزمون عملی توسط استان میزبان به استانهای میهمان اعلام خواهد شد.
۲) آزمون عملی خواهران بطور متمرکز در تهران ـ خیابان میرداماد ـ میدان محسنی ـ استادیوم شهید کشوری (داودیه سابق) برگزار می‌شود و زمان شروع آزمون در کلیه مراکز رأس ساعت ۶ صبح خواهد بود.

جدول شماره ۲ محل برگزاری دوره‌های کاردانی پذیرفته‌شدگان سال «۱۳۷۰» ترم اول

	نام رشته / نام استان	آموزش ابتدائی	دینی عربی	علوم تجربی	ریاضی	اداری مالی	برنامه‌ریزی آموزشی	طرح کاد خواهران	طرح کاد برادران	امور تربیتی	کودکان استثنایی	تربیت بدنی برادران	تربیت بدنی خواهران	مربی کودك
۱	آذربایجان شرقی	آ ـ شرقی	آ ـ شرقی	آ ـ شرقی	آ ـ شرقی	آ ـ شرقی	مجتمع انقلاب اسلامی لویزان	مجتمع آموزش عالی دختران	مجتمع انقلاب اسلامی لویزان	آ ـ شرقی	تهران	آ ـ غربی	مرکز تربیت معلم نسیبه	آ ـ شرقی
۲	آذربایجان غربی	آ ـ غربی	آ ـ غربی	آ ـ غربی	آ ـ غربی	آ ـ شرقی	مجتمع انقلاب اسلامی لویزان	مجتمع آموزش عالی دختران	مجتمع انقلاب اسلامی لویزان	آ ـ غربی	تهران	آ ـ غربی	مرکز تربیت معلم نسیبه	آ ـ غربی
۳	اصفهان	اصفهان	اصفهان	اصفهان	اصفهان	اصفهان	اصفهان	اصفهان	اصفهان	اصفهان	اصفهان	اصفهان	اصفهان	اصفهان
۴	ایلام	ایلام	ایلام	ایلام	باختران	آموزشکده شهید شمسی پور	مجتمع انقلاب اسلامی لویزان	مجتمع آموزش عالی دختران	مجتمع انقلاب اسلامی لویزان	همدان	تهران	همدان	اصفهان	باختران
۵	باختران	باختران	باختران	باختران	باختران	آموزشکده شهید شمسی پور	مجتمع انقلاب اسلامی لویزان	مجتمع آموزش عالی دختران	مجتمع انقلاب اسلامی لویزان	همدان	تهران	همدان	مرکز تربیت معلم نسیبه	باختران
۶	بوشهر	بوشهر	بوشهر	بوشهر	فارس	اصفهان	فارس	فارس	فارس	فارس	اصفهان	فارس	اصفهان	فارس
۷	تهران	تهران	تهران	تهران	تهران	آموزشکده شهید شمسی پور	مجتمع انقلاب اسلامی لویزان	مجتمع آموزش عالی دختران	مجتمع انقلاب اسلامی لویزان	تهران	تهران	مجتمع انقلاب اسلامی لویزان	مرکز تربیت معلم نسیبه	تهران
۸	شهرستانهای تهران	شهرستانهای تهران	شهرستانهای تهران	شهرستانهای تهران	شهرستانهای تهران	آموزشکده شهید شمسی پور	مجتمع انقلاب اسلامی لویزان	مجتمع آموزش عالی دختران	مجتمع انقلاب اسلامی لویزان	شهرستانهای تهران	تهران	مجتمع انقلاب اسلامی لویزان	مرکز تربیت معلم نسیبه	شهرستانهای تهران
۹	چهارمحال و بختیاری	چهارمحال و بختیاری	چهارمحال و بختیاری	چهارمحال و بختیاری	اصفهان	اصفهان	اصفهان	اصفهان	اصفهان	اصفهان	اصفهان	اصفهان	اصفهان	اصفهان
۱۰	خراسان	خراسان	خراسان	خراسان	خراسان	خراسان	خراسان	خراسان	خراسان	خراسان	تهران	خراسان	مرکز تربیت معلم نسیبه	خراسان
۱۱	خوزستان	خوزستان	خوزستان	خوزستان	خوزستان	اصفهان	اصفهان	اصفهان	اصفهان	خوزستان	اصفهان	اصفهان	اصفهان	خوزستان
۱۲	زنجان	زنجان	زنجان	زنجان	زنجان	آ ـ شرقی	مجتمع انقلاب اسلامی لویزان	مجتمع آموزش عالی دختران	مجتمع انقلاب اسلامی لویزان	آ ـ شرقی	تهران	آ ـ غربی	مرکز تربیت معلم نسیبه	زنجان
۱۳	سمنان	سمنان	سمنان	سمنان	تهران	آموزشکده شهید شمسی پور	مجتمع انقلاب اسلامی لویزان	مجتمع آموزش عالی دختران	مجتمع انقلاب اسلامی لویزان	تهران	تهران	مجتمع انقلاب اسلامی لویزان	مرکز تربیت معلم نسیبه	سمنان
۱۴	سیستان و بلوچستان	سیستان و بلوچستان	سیستان و بلوچستان	سیستان و بلوچستان	خراسان	خراسان	خراسان	خراسان	خراسان	خراسان	تهران	خراسان	اصفهان	خراسان
۱۵	فارس	فارس	فارس	فارس	فارس	اصفهان	فارس	فارس	فارس	فارس	اصفهان	فارس	اصفهان	فارس
۱۶	کردستان	کردستان	کردستان	کردستان	باختران	آموزشکده شهید شمسی پور	مجتمع انقلاب اسلامی لویزان	مجتمع آموزش عالی دختران	مجتمع انقلاب اسلامی لویزان	آ ـ غربی	تهران	آ ـ غربی	مرکز تربیت معلم نسیبه	باختران
۱۷	کرمان	کرمان	کرمان	کرمان	کرمان	خراسان	خراسان	خراسان	خراسان	کرمان	اصفهان	خراسان	اصفهان	کرمان
۱۸	کهکیلویه و بویراحمد	کهکیلویه	کهکیلویه	کهکیلویه	فارس	اصفهان	فارس	فارس	فارس	فارس	تهران	فارس	اصفهان	فارس
۱۹	گیلان	گیلان	گیلان	گیلان	گیلان	آموزشکده شهید شمسی پور	مازندران	مازندران	مازندران	گیلان	تهران	مازندران	مرکز تربیت معلم نسیبه	گیلان
۲۰	لرستان	لرستان	لرستان	لرستان	لرستان	اصفهان	اصفهان	مجتمع آموزش عالی دختران	مجتمع انقلاب اسلامی لویزان	همدان	اصفهان	همدان	اصفهان	لرستان
۲۱	مازندران	مازندران	مازندران	مازندران	مازندران	آموزشکده شهید شمسی پور	مازندران	مازندران	مازندران	مازندران	تهران	مازندران	مرکز تربیت معلم نسیبه	مازندران
۲۲	مرکزی	مرکزی	مرکزی	مرکزی	مرکزی	اصفهان	اصفهان	اصفهان	اصفهان	اصفهان	اصفهان	اصفهان	اصفهان	مرکزی
۲۳	هرمزگان	هرمزگان	هرمزگان	هرمزگان	فارس	اصفهان	فارس	فارس	فارس	فارس	اصفهان	فارس	مرکز تربیت معلم نسیبه	فارس
۲۴	همدان	همدان	همدان	همدان	همدان	آموزشکده شهید شمسی پور	مجتمع انقلاب اسلامی لویزان	مجتمع آموزش عالی دختران	مجتمع انقلاب اسلامی لویزان	همدان	تهران	همدان	اصفهان	همدان
۲۵	یزد	یزد	یزد	یزد	یزد	اصفهان	اصفهان	اصفهان	اصفهان	اصفهان	اصفهان	اصفهان	اصفهان	اصفهان

آدرس دوره‌های متمرکز که از استانهای مختلف در تهران برگزار میگردد به شرح زیر می‌باشد.
الف. مجتمع آموزش عالی انقلاب اسلامی
تهران ـ لویزان ـ خیابان سخندان تلفن ۹ ـ ۲۴۶۰۲۸
ب. آموزشکده شهید شمسی‌پور
تهران ـ میدان ونك ـ خیابان برزیل تلفن ۹ ـ ۶۸۱۰۰۷
ج. مرکز تربیت معلم نسیبه
تهران ـ خیابان انقلاب چهارراه کالج
د. مجتمع آموزش عالی دختران (سمیه)
تهران. میدان امام حسین ـ خیابان دماوند روبروی خیابان شهید محمد منتظری تلفن ۴۱۹۹

جدول ۳ ـ محل برگزاری دوره‌های کارشناسی پذیرفته‌شدگان سال ۷۰ (آزمون ۷۰/۳/۱۰) وپذیرفته‌شدگان آزمون ۷ رشته کارشناسی (آزمون ۶۹/۱۲/۱۱)

	نام رشته / نام استان	مدیریت آموزشی	علوم اداری	امور مالی	تربیت بدنی برادران	تربیت بدنی خواهران
۱	آذربایجان شرقی	آ ـ شرقی	آ ـ شرقی	آ ـ شرقی	مجتمع آموزش عالی لویزان	مرکز تربیت معلم نسیبه
۲	آذربایجان غربی	آ ـ شرقی	آ ـ شرقی	آ ـ شرقی	مجتمع آموزش عالی لویزان	مرکز تربیت معلم نسیبه
۳	اصفهان	اصفهان	اصفهان	اصفهان	مجتمع آموزش عالی لویزان	مرکز تربیت معلم نسیبه
۴	ایلام	باختران	مرکز آموزش عالی ضمن خدمت	مرکز آموزش عالی ضمن خدمت	مجتمع آموزش عالی لویزان	مرکز تربیت معلم نسیبه
۵	باختران	باختران	مرکز آموزش عالی ضمن خدمت	مرکز آموزش عالی ضمن خدمت	مجتمع آموزش عالی لویزان	مرکز تربیت معلم نسیبه
۶	بوشهر	فارس	مرکز آموزش عالی ضمن خدمت	مرکز آموزش عالی ضمن خدمت	مجتمع آموزش عالی لویزان	مرکز تربیت معلم نسیبه
۷	تهران	تهران	مرکز آموزش عالی ضمن خدمت	مرکز آموزش عالی ضمن خدمت	مجتمع آموزش عالی لویزان	مرکز تربیت معلم نسیبه
۸	شهرستانهای تهران	مرکز آموزش عالی ضمن خدمت	مرکز آموزش عالی ضمن خدمت	مرکز آموزش عالی ضمن خدمت	مجتمع آموزش عالی لویزان	مرکز تربیت معلم نسیبه
۹	چهارمحال	اصفهان	اصفهان	اصفهان	مجتمع آموزش عالی لویزان	مرکز تربیت معلم نسیبه
۱۰	خراسان	خراسان	خراسان	خراسان	مجتمع آموزش عالی لویزان	مرکز تربیت معلم نسیبه
۱۱	خوزستان	اصفهان	مرکز آموزش عالی ضمن خدمت	مرکز آموزش عالی ضمن خدمت	مجتمع آموزش عالی لویزان	مرکز تربیت معلم نسیبه
۱۲	زنجان	آ ـ شرقی	آ ـ شرقی	آ ـ شرقی	مجتمع آموزش عالی لویزان	مرکز تربیت معلم نسیبه
۱۳	سمنان	سمنان	مرکز آموزش عالی ضمن خدمت	مرکز آموزش عالی ضمن خدمت	مجتمع آموزش عالی لویزان	مرکز تربیت معلم نسیبه
۱۴	سیستان	خراسان	خراسان	خراسان	مجتمع آموزش عالی لویزان	مرکز تربیت معلم نسیبه
۱۵	فارس	فارس	اصفهان	اصفهان	مجتمع آموزش عالی لویزان	مرکز تربیت معلم نسیبه
۱۶	کردستان	باختران	مرکز آموزش عالی ضمن خدمت	مرکز آموزش عالی ضمن خدمت	مجتمع آموزش عالی لویزان	مرکز تربیت معلم نسیبه
۱۷	کرمان	کرمان	خراسان	خراسان	مجتمع آموزش عالی لویزان	مرکز تربیت معلم نسیبه
۱۸	کهکیلویه	فارس	اصفهان	اصفهان	مجتمع آموزش عالی لویزان	مرکز تربیت معلم نسیبه
۱۹	گیلان	گیلان	مرکز آموزش عالی ضمن خدمت	مرکز آموزش عالی ضمن خدمت	مجتمع آموزش عالی لویزان	مرکز تربیت معلم نسیبه
۲۰	لرستان	همدان	مرکز آموزش عالی ضمن خدمت	مرکز آموزش عالی ضمن خدمت	مجتمع آموزش عالی لویزان	مرکز تربیت معلم نسیبه
۲۱	مازندران	مازندران	خراسان	خراسان	مجتمع آموزش عالی لویزان	مرکز تربیت معلم نسیبه
۲۲	مرکزی	مرکز آموزش عالی ضمن خدمت	مرکز آموزش عالی ضمن خدمت	مرکز آموزش عالی ضمن خدمت	مجتمع آموزش عالی لویزان	مرکز تربیت معلم نسیبه
۲۳	هرمزگان	کرمان	اصفهان	اصفهان	مجتمع آموزش عالی لویزان	مرکز تربیت معلم نسیبه
۲۴	همدان	همدان	مرکز آموزش عالی ضمن خدمت	مرکز آموزش عالی ضمن خدمت	مجتمع آموزش عالی لویزان	مرکز تربیت معلم نسیبه
۲۵	یزد	کرمان	اصفهان	اصفهان	مجتمع آموزش عالی لویزان	مرکز تربیت معلم نسیبه

آدرس محل برگزاری دوره‌های متمرکز که در تهران برگزار می‌گردد به شرح زیر می‌باشد:
۱ ـ مجتمع آموزش عالی انقلاب اسلامی تهران ـ لویزان ـ خیابان سخندان ـ تلفن ۹ ـ ۲۴۶۰۲۸
۲ ـ مرکز تربیت معلم نسیبه ـ تهران خیابان انقلاب ـ چهارراه کالج تلفن ۷۶۴۱۹۹
۳ ـ مرکز آموزش عالی ضمن خدمت فرهنگیان ـ تهران ـ میدان حر ـ خیابان کاشان ـ جنب مرکز فرهنگی علامه طباطبائی تلفن ۴۵۴۷۸۸۳

رشته‌های تحصیلی و کد مربوط

جدول شماره ۴

کد رشته	رشته‌های دوره کاردانی
۵۱	آموزش ابتدایی
۵۲	دینی و عربی
۵۳	علوم تجربی
۵۴	ریاضی
۵۵	اداری و مالی
۵۶	برنامه‌ریزی آموزشی
۵۷	طرح کاد خواهران
۵۸	طرح کاد برادران
۵۹	تربیت بدنی
۶۰	کودکان استثنایی
۶۱	امور تربیتی
۶۲	مربی کودك

جدول شماره ۵

کد رشته	رشته‌های دوره کارشناسی
۷۱	ادبیات فارسی
۷۲	دینی و عربی
۷۳	مدیریت آموزشی
۷۴	امور مالی
۷۵	علوم اداری
۷۶	آموزش ابتدایی
۷۷	تربیت بدنی
۷۹	ریاضی
۸۱	امور تربیتی

آذربایجان شرقی

رزرو	نام خانوادگی نام	شناسنامه	کدقبولی
	ابادیفرد صمد	۰۶۶۹۵۴	۵۳
	ابادی محمدعلی	۰۰۴۹۴۳	۵۱
	اباذری هریس اصغر	۰۰۰۰۴۰	۷۶
	ابثت اکبر	۰۸۵۳۴۲	۵۱
	ابدالی معصومه	۰۱۵۹۴۴	۵۱
	ابراهیمی اقدس	۰۷۷۹۸۱	۵۱
	ابراهیمی رقیه	۰۰۰۰۵۲	۵۱
	ابراهیمی سیدمهدی	۰۰۰۰۷۵	۵۱
	ابراهیمی حوراحد	۰۰۲۱۰۸	۵۱
	ابراهیمی شفیق سیدحسین	۰۰۱۰۸۷	۵۴
	ابراهیمی کجلرخان اوغلان	۰۰۰۰۷۵	۵۳
	ابراهیمی کنگولو محمدحسن	۰۰۰۳۲۲	۵۵
ج	ابراهیم پوراعظم	۰۰۰۰۰۴	۷۳
	ابراهیم زاده زاوشتی محمدباقر	۰۰۱۰۲۷	۵۱
ج	ابراهیم وندرسول	۰۰۰۰۲۱	۵۳
ج	ابزن اشرف	۰۱۳۷۶۰	۵۱
	ابقایی نسرین	۰۰۰۶۹۶	۵۱
	ابکار بهرام	۰۰۰۷۹۸	۵۴
	ابوالحسن زاده جلال	۰۰۱۰۹۶	۷۳
	ابوالحسنی ملک خسرو	۰۰۰۰۰۴	۵۱
	ابوالقاسمی حسین	۰۰۱۵۹۱	۵۱
	ابوطالبی رحیم	۰۰۰۰۳۶	۵۱
	ابیار رسول	۰۰۰۱۲۸	۵۲
	ابیشی جعفر	۰۰۳۳۹۰	۸۱
	[illegible]		
	اعتمادی بنابی سکینه	۰۰۰۳۸۰	۵۱
	اعتمادی مرند معصومه	۰۰۰۲۲۹	۵۱
ج	اعظمی بودلالو رسول	۰۰۰۲۰۷	۷۶
	اعلم معصومه	۰۰۱۰۶۸	۵۱
	افاقی طاهره	۰۰۰۸۸۳	۵۱
	افتابی پل دگرمانی داماد	۰۰۰۰۰۴	۸۱
	افتخارمهر اعظم	۰۷۸۳۶۴	۵۱
	افتخاری عبدالحسین عزالدین	۰۰۰۰۵۳	۷۳
	افتخاری ملوس	۰۰۰۰۷۰	۶۲
	افتخاری میلانی هاشم	۰۰۰۵۰۶	۷۹
	افراد احمد	۰۲۰۷۵۳	۵۱
ج	افروزی شتربان سریه	۰۰۰۰۳۴	۵۱
	افشار منیجه	۰۰۰۴۳۳	۵۱
	افشارپور ملیحه	۰۰۱۴۸۶	۵۱
	افضلی خرمازرد سعداله	۰۰۰۰۰۱	۵۲
	افلاکی اذر	۰۲۳۱۲۳	۵۴
	افلاکی ربابه	۰۰۱۳۴۹	۵۳
	اقابیگی نصرت	۰۰۰۱۳۴	۵۱
	اقاجانزاده قشلاقی غلامعلی	۰۰۰۶۵۷	۷۶
	اقازاده جعفر	۰۰۰۵۷۶	۵۵
	اقازاده شمس الله	۰۰۰۰۲۷	۵۱
ج	اقازاده ناهیده	۰۰۱۱۸۲	۵۲
	اقازاده کوزه کنانی بهروز	۰۰۰۰۱۶	۷۳
	اقائی هشجین سلمان	۰۰۰۰۴۲	۵۱
ج	اقاعلی اوغلی صیاد	۰۰۰۰۱۱	۵۲
ج	اقامعلی پورابراهیم	۰۰۰۹۹۵	۷۱
	اقامعلی پورایوب	۰۰۰۰۲۹	۷۶
ج	اقاویردی زاده محبوب	۰۰۰۶۴۷	۵۸
	[illegible]		

اسامی پذیرفته شدگان دوره‌های ادامه تحصیل ضمن خدمت فرهنگیان

آذربایجان غربی

رزرو	نام خانوادگی نام	شناسنامه	کدقبولی
	سیم‌تراش هوشنگ	۰۰۰۲۶۳	۵۱
	شاپوری قره‌ضیاالدینی محمد	۰۰۲۵۷۸	۵۱
	شادفر صغری	۰۱۷۳۵۵	۵۹
ج	شاکری خدیجه	۰۰۰۱۷۶	۶۰
	شاوبردی حسن	۰۰۷۳۹۹	۷۳
	شاه علیلو بهزاد	۰۵۱۲۲۲	۵۱
	شاه محمدی قره‌باغ عدالت	۰۰۰۲۰۲	۵۱
	شاهرخ سلماسی شهلا	۰۰۰۱۱۵	۵۲
	شاهوردیزاده محسن	۰۰۰۷۶۷	۵۱
	شاهوردی زاده مرتضی	۰۰۰۰۴۵	۵۱
	شاهی محمدکریم	۰۰۰۲۵۴	۷۶
ج	شاهی قره‌اغاجی علی	۰۰۰۹۲۲	۸۱
	شرفلو ساسان	۰۰۰۰۴۸	۵۳
	شریف ابراهیم	۰۰۰۴۸۳	۷۶
	شریفی اسماعیل	۰۰۰۴۲۰	۷۶
	شریفی نصیرکندی علی	۰۰۰۰۰۷	۷۳
	شعبانی هاچه‌سو مریم	۰۰۷۰۸۷	۵۱
	شفیعی معصومه	۰۰۰۳۵۱	۵۱
	شکارلو سکینه	۰۰۰۵۰۰	۵۳
	شکرزاده رقیه	۰۰۰۰۰۶	۵۷
ج	شکوری جعفر	۰۰۰۱۲۰	۵۴
	شکیبا رقیه	۰۰۰۶۱۰	۵۱
	شلماشی حسین	۰۰۰۳۲۴	۵۹
	شله‌باف ملکی زهرا	۰۰۶۶۹۷	۵۲
	شمس الدینی اسماعیل	۰۰۰۰۰۱	۵۱
ج	شمس الدینی حیدر	۰۰۰۳۸۵	۵۳
	شمس قوزلو عالم	۰۰۰۳۱۱	۶۱
	شمسی شاپور	۰۰۰۳۶۳	۵۱
ج	شوکتی رحیم	۰۰۴۲۰۷	۵۱
	شوکتی غفور	۰۰۲۹۲۶	۵۳
	شهابی محمدشاهی شعله	۰۵۳۷۸۲	۶۲
	شهبازی اقدم میترا	۰۰۰۰۳۷	۵۴
	شهرویرانی خالداباد انور	۰۰۰۰۳۲	۵۱
	شهریکندی توران	۰۰۰۴۱۶	۵۱
	شیخلو فاطمه	۰۴۸۴۲۷	۵۲
	شیخه عمر	۰۰۰۴۲۴	۵۱
	شیدایی پوردیزجی محمدحسین	۰۰۰۰۲۵	۵۱
	شیدایی قره‌قشلقی اسلام	۰۰۱۷۳۴	۷۲
	شیردل محبوب	۰۰۰۱۰۳	۵۱
	شیرمحمدی سلیمان	۰۰۰۰۳۱	۵۱
ج	شیرنژاد مریم	۰۰۰۱۴۹	۵۳
ج	صابری حمیده	۰۰۰۳۳۵	۷۱
	صابری‌نیا شهنام	۰۰۳۱۵۷	۷۶
	صادقی رفیعه	۰۰۱۳۳۴	۵۳
	صادقی چورسی حمیده	۰۰۰۷۶۰	۵۱
	صالحیان قره‌گویز مریم	۰۰۰۴۲۶	۷۲
	صالحین عبدالرضا	۰۰۰۰۶۶	۷۳
	صالحی حسن	۰۰۰۲۸۶	۵۱
	صالحی ژاله	۰۱۹۵۳۱	۵۱
	صالحی فرخدیجه	۰۰۰۱۹۸	۶۲
ج	صبوری فریدون	۰۰۰۰۰۴	۵۱
	صحت فرهاد	۰۰۰۱۱۶	۷۱
	صداقت پیشه شیرین	۰۴۸۳۸۱	۵۲
	صدیق شهناز	۰۰۱۰۴۶	۶۲
	صدیق میرحسن	۰۱۵۵۸۷	۵۱
	صدیق ساعتلو باقر	۰۰۱۵۲۴	۸۱
	صدیق سعیدلو شمسی	۰۴۶۰۱۵	۵۱
	صدیقیان علی‌نژاد مینا	۰۱۹۰۳۴	۶۲
	صدیقی فتاح	۰۰۰۸۰۸	۵۱
	صدیقی ایکدلو نیر	۰۲۱۹۷۸	۵۱
	صریحی عزیز	۰۰۰۳۸۷	۵۹
	صریحی مریم	۰۰۰۶۱۳	۵۴
	صغری موهبت‌الله	۰۰۰۱۳۰	۵۱
	صفائی راد ابوالفضل	۰۰۰۰۳۴	۵۴
	صفائی فرمحمود	۰۰۲۴۹۴	۷۱
	صفرخان پروانه	۰۱۶۷۴۳	۵۱
	صفرزادگان مقدم اذر	۰۰۱۰۰۱	۶۲
	صفرزاده معصومه	۰۰۰۰۱۶	۵۱
	صفرعلیزاده عباسعلی	۰۰۰۰۰۳	۵۱
	صفرعلیزاده محمدصادق	۰۰۰۰۰۳	۵۲
	صفری ساعتلو رضا	۰۰۰۵۴۶	۵۵
	صفری عربلوی دره‌اکبر	۰۵۰۶۶۲	۷۶
	صلاحی یوسف	۰۰۰۹۵۹	۷۳
	صمدی فریده	۰۰۰۳۷۳	۵۱
	صمدی مهرانگیز	۰۰۰۴۶۰	۶۲
	صمدی ناهیده	۰۰۰۶۹۸	۶۲
	صمدی قره‌ورن رحمت‌الله	۰۰۰۰۱۲	۵۱
	صمیمی سیدزاده زهره	۰۰۰۲۷۴	۵۹
	صنعتی منصوره	۰۰۱۵۸۵	۵۱
	ضیایی هولاسو هوشنگ	۰۰۱۱۰۹	۷۷
ج	طاعی محمدرضا	۰۰۱۱۷۸	۵۱
	طالب‌زاده ماهرخ	۰۴۴۶۸۳	۶۲
	طالبی حیدرابادی دختر	۰۰۱۵۲۴	۵۱
	طاهرپور شهین	۰۰۰۰۷۹	۶۲
	طاهری ایوب	۰۰۰۱۲۱	۵۳
	طاهری جمیله	۰۰۰۵۵۰	۵۱
	طاهری صاحبعلی	۰۰۰۵۶۶	۵۱
	طاهری ایگرم علی	۰۰۰۳۵۹	۵۱
	طایفی رقیه	۰۵۴۹۲۳	۵۱
	طلائی ام‌الکلثوم	۰۰۰۰۲۳	۵۱
	طهمورثی خامنه حسن	۰۰۰۰۳۷	۷۲
ج	ظهوریان فاطمه	۰۰۰۱۹۹	۵۳
	ظهیرمالکی معصومه	۰۰۰۰۱۲	۷۶
ج	عابدینی سیروس	۰۰۱۵۱۸	۸۱
	عارف‌نیا علی	۰۰۰۰۳۳	۷۹
ج	عبادی حسن‌اباد قاسم	۰۲۱۵۰۷	۵۱
ج	عباسپور اروج	۰۰۰۵۱۴	۷۳
	عباس‌زاده احمد	۰۰۱۱۲۴	۷۳
	عباس‌زاده سکینه	۰۰۱۲۹۸	۵۲
ج	عباس‌زاده شهانقی حمید	۰۰۰۱۵۱	۷۶
	عباس صفت خداداد فرنیاز	۰۰۰۷۱۱	۶۲
	عباس‌نژاد سیما	۰۰۲۰۶۵	۵۱
ج	عباس‌نژاد دستجردی اذر	۰۰۱۱۰۶	۶۱
	عباسزاده خیرالنسا	۰۰۰۰۱۱	۷۶
	عباسی جانعلی	۰۰۰۳۰۹	۵۱
	عباسی خداقلی	۰۰۰۴۴۰	۶۱
	عباسی دلیر	۰۰۰۷۹۸	۷۲
	عباسی ناصر	۰۰۳۶۴۲	۵۸
	عباسی افشار راضیه	۰۰۰۰۷۴	۵۱
	عباسی چهارراهی پرنا	۰۰۰۰۴۰	۵۱
	عباسی کوکیا نسرین	۰۴۴۴۷۰	۵۱
	عباسی نصیرکندی مرضیه	۰۰۰۰۰۸	۵۱
ج	عباسی ویس اقاکندی خسرو	۰۰۰۰۰۵	۵۶
	عبداللهی خضر	۰۰۰۰۳۱	۷۹
	عبداله‌پور پیروزه	۰۰۰۳۶۷	۵۱
	عبداله‌پور ژاله	۰۰۰۲۴۱	۵۴
	عبداله‌زاده اذررضیه دولت	۰۰۰۲۸۹	۵۹
	عبداله‌زاده گجلار عزیز	۰۰۰۵۳۹	۵۱
	عبداله‌نژاد یحیی	۰۰۰۲۱۶	۵۱
	عبدالهی حسن	۰۰۰۰۰۷	۵۱
	عبدالهی عبداله	۰۰۰۲۲۸	۵۱
	عبدالهی نورالدین	۰۰۸۱۷۵	۵۱
	عبدالهی اصل رضا	۰۰۰۰۰۳	۵۱
	عبدالی خسرو	۰۰۰۰۳۳	۵۱
	عبدالی مصطفی	۰۰۰۳۳۸	۵۱
	عبدلی صدیقه	۰۰۰۲۴۹	۵۱
	عبدی جداقیه طاوس	۰۰۴۰۹۶	۵۱
	عبودی اوغول بیگ امین‌الله	۰۰۲۷۹۶	۵۲
	عثمانی مصطفی	۰۰۰۱۱۳	۵۴
	عدل فرمریم	۰۰۰۵۹۵	۶۲
	عدوبند محرم	۰۰۰۸۵۳	۵۲
	عربزاده شهین	۰۰۰۰۹۲	۶۲
	عربی رضائیه پریچهر	۰۰۰۸۵۵	۵۹
	عریان عباس	۰۵۰۲۸۱	۵۱
	عزت‌خواه عیسی کندپریزاد	۰۰۱۰۷۶	۵۱
	عزتی الیاس اباد علی	۰۰۱۰۷۳	۵۱
	عزیزپور پرویز	۰۰۰۰۵۹	۵۱
	عزیزخانی عزیز	۰۰۰۳۸۷	۵۹
	عزیزیوسف کند اسمعیل	۰۰۰۱۲۳	۵۱
ج	عزیزی نمتق عیوض	۰۰۰۱۴۰	۷۶
ج	عسگریار اباذر	۰۰۰۰۱۸	۵۱
	عسگری کریم	۰۱۰۱۹۴	۷۹
	عسگری بلقون اغاج حکمعلی	۰۰۰۰۵۸	۵۱
	عسل‌فروش رضائیه حبیبه	۰۰۰۴۵۸	۵۱
	عظیمی کاظم	۰۰۰۱۹۶	۵۱
	عظیمی شاه‌تپه غلامرضا	۰۰۰۸۴۴	۵۱
	عظیم‌زاده اکرم	۰۰۱۰۸۲	۵۱
	عظیم‌لو حبیب	۰۰۰۰۰۷	۷۹
	علیاری خانشان وطن فرحناز	۰۰۱۵۵۹	۵۹
	علیاری فربیت‌اله	۰۰۰۲۴۹	۵۳
	علیائی فیض اباد اسلام	۰۰۰۴۰۰	۷۶
ج	علیپور اصل مدینه	۰۰۲۵۳۱	۵۱
	علیزاده ابراهیم	۰۰۲۲۰۸	۵۲
ج	علیزاده ابراهیم	۰۰۰۳۶۸	۵۱
	علیزاده تبریزی جعفر	۰۴۱۹۸۰	۵۱
	علیزاده عباس	۰۰۰۰۰۶	۵۳
	علیزاده اخته‌خانه قنبر	۰۰۰۴۰۱	۵۴
	علیزاده اذرجعفر	۰۰۰۰۲۸	۷۳
	علیزاده اقدم رقیه	۰۰۰۰۰۱	۵۱
	علیزاده المان اباد قلی	۰۰۱۰۷۲	۵۱
	علیزاده بالدرلو منصوره	۰۰۰۷۹۸	۷۱
	علیزاده قبانلو خدیجه	۰۰۰۰۷۴	۵۱

رزرو	نام خانوادگی نام	شناسنامه	کدقبولی
	علیزاده ملک اباد نوروز	۰۰۰۳۶۰	۷۲
	علیزاده هولاسو فیروز	۰۰۱۰۲۹	۵۱
	علی اقدم حاجیلاری عباس	۰۰۱۲۲۶	۵۱
	علی اکبرلو اژدر	۰۰۰۰۳۶	۵۱
	علی بیگلو شهناز	۰۴۳۸۰۰	۶۲
	علی بیگپور محمدعلی	۰۰۰۲۷۱	۵۱
	علی پناه فیض‌اه	۰۰۰۶۰۲	۸۱
	علی پور علی	۰۰۰۱۲۷	۵۵
	علی پوراقدم ارشد	۰۰۰۲۴۳	۵۴
	علی حسینلو محمد	۰۰۰۰۷۶	۵۱
	علی زاده اخته‌خانه حیدر	۰۰۰۳۶۰	۵۱
ج	علی عباس زاده صمد	۰۰۱۶۴۹	۷۶
	عمرانی وند اشرف	۰۵۵۰۵۸	۵۴
	عمیدی تیمور	۰۰۰۹۵۲	۵۱
	عیوضی علی	۰۰۰۵۴۹	۷۲
	عیوضی نعمت	۰۰۰۹۸۱	۵۱
ج	غربی علی	۰۰۰۱۴۷	۷۳
	غفارزاده محمد	۰۰۰۹۴۴	۵۳
	غفارزاده شهیری مرضیه	۰۴۷۴۴۹	۶۲
ج	غفارکسرائی سیف‌الله	۰۰۰۱۲۶	۵۱
	غفاری قره‌باغ میرعباس	۰۰۰۰۱۲	۵۱
	غفاری کوچمشکی محمدعلی	۰۰۰۰۳۱	۵۹
	غفوری عیان منیره	۰۰۱۰۳۷	۵۳
	غلامزاده بازارباش محمدحسین	۰۰۰۴۹۹	۷۹
	غلامی لیدا	۰۰۰۰۱۱	۷۲
	غلامی اصل علی اکبر	۰۰۰۰۹۷	۵۱
	غلامی قره‌ورن قربانعلی	۰۰۰۱۰۰	۵۱
	غلام‌نژاد یوسف	۰۰۰۰۱۸	۵۴
	فاخری فرهاد	۰۰۹۷۶۶	۸۱
	فارغبال خامنه طاهره	۰۰۳۶۰۹	۵۷
	فارغی سیروس	۰۰۰۱۵۵	۵۵
ج	فباسیان بیت‌اله	۰۰۰۵۲۳	۵۱
	فتح‌اله‌زاده عبدالرحمان	۰۰۰۰۰۸	۵۱
ج	فتح‌اورحسین ابادی صاحب	۰۲۸۷۴۲	۵۱
	فتحی‌نژاد خورشید	۰۰۰۰۴۴	۶۲
	فداکار نوریه	۰۰۳۰۷۷	۵۱
	فرج‌اله‌زاده علی	۰۰۵۴۶۲	۵۹
	فرج‌زاده احمد	۰۱۲۹۸۴	۵۲
	فرجام‌نیا صادق	۰۰۰۶۱۵	۷۶
	فرجی جلال	۰۰۰۳۸۱	۵۱
	فرجی علی	۰۰۰۷۸۵	۵۱
	فرجی احمداباد حمید	۰۰۰۰۵۵	۵۱
	فرخی زاده عزت‌الله	۰۰۰۲۰۵	۵۵
	فرخی هوسین فریدون	۰۰۰۱۷۱	۵۱
	فرهنگدوست علی حسین	۰۰۰۰۱۳	۵۴
	فرهنگی‌نیا شهین	۰۰۰۹۱۲	۸۱
	فرهود شاهرخ	۰۰۰۰۱۵	۵۱
	فریادی شندی پرویز	۰۰۰۰۸۴	۵۱
	فریدی گلاب	۰۰۰۶۹۸	۵۲
	فضلعلی‌زاده اروجعلی	۰۰۱۱۶۸	۵۳
	فکری اول ستاره	۰۰۲۳۴۰	۵۲
	فلاح گل زینب	۰۰۰۱۷۰	۵۱
	فیاضی فیض‌اله	۰۰۰۴۲۳	۸۱
	فیروزی قرابقلو بهمن	۰۰۰۵۹۷	۵۱
	فیضی پوروحید	۰۰۰۰۲۳	۷۶
	فیضی قهرمانلو نجیبه	۰۰۰۶۷۸	۵۱
	قادرپور عبدالهادی	۰۰۰۶۲۱	۵۲
	قادری ابوبکر	۰۰۱۳۵۱	۵۳
	قادری انور	۰۰۰۵۲۷	۵۱
	قاسمیانی نجم‌الدین	۰۰۲۵۴۸	۵۲
	قاسمی پروانه	۰۰۰۵۲۲	۵۷
ج	قاسمی عظیم	۰۰۰۵۶۶	۵۵
	قاسمی بیله‌وادی نصرت‌اله	۰۰۱۰۸۶	۸۱
	قاسمی حبشی اذر	۰۰۷۵۵۱	۵۷
	قاسمی قره‌کندی سهراب	۰۰۰۲۷۷	۵۱
	قاسم‌زاداقدم زهرا	۰۰۰۹۰۳	۵۱
	قاسم‌زاده حسین	۰۰۰۲۸۷	۵۱
	قاسم‌زاده کبری	۰۰۱۷۳۷	۵۴
	قاسم‌زاده بدیعی معصومه	۰۰۰۴۶۲	۶۲
	قاسم‌زاده رضایی محمدحسین	۰۴۹۸۳۷	۵۱
	قاسم‌زاده نقدهی عربعلی	۰۰۲۲۴۳	۵۱
	قاسم‌وش اخیر خدیجه	۰۰۰۵۵۵	۵۱
	قاضیان تکانتپه کبری	۰۰۰۱۲۹	۶۱
	قاضی زاده زیبا	۰۰۳۲۹۰	۵۳
	قاضی زاده عبدالله	۰۰۰۰۳۶	۵۸
	قایمی افشار صفیه	۰۰۰۷۰۱	۵۱
	قبادی عبدالخالق	۰۲۳۸۱۹	۷۷
	قدیم‌خانی هدایت	۰۰۰۰۰۱	۷۶
ج	قربان‌نژاد علی	۰۰۱۵۷۳	۵۲
	قربانزاده نجیبه	۰۰۰۰۱۶	۵۶
	قره‌اوغلانی اکرم	۰۰۰۸۲۲	۷۲
	قره‌اباقی اکبر	۰۰۱۸۷۳	۵۱
	قره‌باغی محمدحسن	۰۰۰۰۴۰	۵۱
	قریشی سیدنجم‌الدین	۰۰۰۳۰۸	۵۸
	قصاب‌زاده اروجعلی	۰۰۰۰۱۲	۵۳
	قلعچی زاده ابراهیم	۰۰۰۵۸۳	۵۱
	قلی زاده عبداله	۰۰۰۴۵۲	۵۳
	قلی زاده علی اکبر	۰۰۰۰۱۳	۵۱
	قلی زاده نیت	۰۰۰۳۰۰	۷۶
	قلی زاده اوچتپه خداقلی	۰۰۱۷۳۸	۵۱
ج	قنبرپور حسن	۰۰۰۰۰۵	۷۲
	قنبرزاده تقی اباد ولی‌اله	۰۰۱۲۱۶	۸۱
	قنبری پوشانلوئی اذر	۰۰۰۴۲۰	۵۱
	قنبری شتردار خدیجه	۰۰۰۲۲۱	۷۶
	قنبری لک معصومه	۰۴۳۳۷۴	۶۲
	قنبری معافی بهجت	۰۰۰۱۵۴	۷۳
ج	قوی پنجه اصل رضا	۰۰۰۱۹۷	۵۵
	قهرمان سکینه	۰۰۰۵۲۵	۷۳
	قهرمان‌نژاد محسن	۰۰۰۱۸۵	۵۱
ج	قهرمانی عباس	۰۰۰۳۰۰	۵۱
	قهرمانی هاچه‌سو رحمان	۰۰۰۲۶۵	۵۱
	کارگرزاده معصومه	۰۰۰۱۰۳	۵۲
	کاشانی ابراهیم ابادی عذرا	۰۰۱۴۳۵	۵۱
	کاظمی ترلان	۰۰۱۲۳۳	۵۱
	کاظمی معصومه	۰۰۱۷۳۰	۵۳
ج	کاوه علیرضا	۰۰۱۷۱۰	۵۱
	کبوتری کهنه‌شهری محمدعلی	۰۰۰۰۵۹	۷۶
	کبودری فاطمه	۰۰۱۰۳۸	۵۱
	کرامتی علی اشرف	۰۰۰۵۱۲	۸۱
	کربلائی تقی‌نژاد رسول	۰۵۶۸۲۷	۷۶
	کرمانی زاده فاطمه	۰۰۰۰۰۶	۵۱
	کرمی قره‌قشلاقی جنگیز	۰۰۱۹۸۷	۷۶
	کرمی قره‌قشلاقی حسن	۰۰۱۷۱۴	۵۱
	کریمزاده منوچهر	۰۰۰۰۰۱	۷۲
	کریمی فرد فهیمه	۰۰۵۶۹۱	۵۳
	کریمی قزقلعه فیروزه	۰۰۰۹۱۹	۷۶
	کریمی ویس اقاکندی سعد	۰۰۰۵۸۱	۵۶
ج	کریم‌زادگان یوسف	۰۰۰۰۰۵	۵۲
	کریم‌زاده چوپانلویی محمدرضا	۰۰۰۲۳۳	۵۱
ج	کریم‌زاده صادق محمدرضا	۰۰۰۲۱۷	۵۱
	کستوانی محمدرضا	۰۰۰۰۴۲	۵۵
	کسکه زینب	۰۰۰۲۳۲	۵۱
	کشاورزی بدیره	۰۰۰۴۵۵	۵۱
	کشتار طاهره	۰۳۴۰۶۲	۵۱
	کفشدوز رضائیه نصرت	۰۰۰۴۶۸	۵۹
	کملی احمد	۰۰۰۴۴۳	۵۱
	کوخاعلی ویس اقاکندی محمد	۰۰۰۶۶۹	۵۱
	کوره‌پز حسن	۰۰۰۱۰۵	۵۱
	کوسه‌لو قاسم	۰۰۲۱۶۱	۷۳
	کیانی محسن	۰۰۰۶۳۰	۵۱
	گرامی نژاد مرحمت	۰۰۰۳۲۸	۵۱
	گل محمدی حسین	۰۰۰۰۰۵	۶۰
	گلشن زاده ابراهیم	۰۰۰۰۰۳	۵۱
	گلشنی جمشید	۰۰۱۱۳۲	۵۲
	گلکاری نارملا	۰۰۰۱۴۵	۵۱
	گلوانی حبیب	۰۰۰۰۰۳	۷۳
	گوری جاشیران مصطفی	۰۰۰۲۵۴	۵۱
ج	گولنی نصرت	۰۰۰۰۰۲	۵۱
	گوله ناهید	۰۴۵۷۷۰	۵۱
	لطفی جواد	۰۰۷۶۸۳	۵۱
	لطفی حمید	۰۰۱۰۸۰	۷۳
	لطفی رسول	۰۰۰۰۶۵	۵۴
	لطفی انهر معصومه	۰۰۰۶۴۱	۸۱
	لطیفی گلولان خورشید	۰۰۰۷۲۴	۵۱
	لک‌پور محمدعلی	۰۳۱۷۱۴	۵۳
	لارتی پروانه	۰۰۰۴۴۱	۵۱
	لاهوت قره‌باغ موسی	۰۰۲۰۸۳	۷۳
	مارکانی حبیب	۰۰۰۰۰۱	۵۳
	مافی جواد	۰۰۰۰۳۲	۸۱
	مامندی نسرین	۰۰۲۱۰۱	۵۱
	مامورشاعر میاندواب رحیم	۰۰۶۰۸۸	۷۶
	مامی ملیحه	۰۰۰۶۷۴	۵۱
	مجرداذرقره‌باغ میررحیم	۰۰۰۰۳۳	۷۱
	مجیدپور درخشان	۰۰۸۳۲۳	۸۱
	مجیدی محمدحسین	۰۰۰۳۹۷	۷۶
	مجیدی لک فاطمه	۰۰۰۸۵۲	۶۲
	مجیدی مغانجوقی جلیل	۰۰۰۰۱۶	۵۴
	محبوبی رقیه	۰۰۰۳۹۶	۵۱
	محبوبی تکانتپه حسن	۰۰۴۵۶۹	۵۱
	محدوی زمانی عادله	۰۴۷۹۷۸	۶۱
	محرمی ابراهیم	۰۰۰۰۰۹	۵۴
	محرمی یوسف	۰۰	

رزرو	نام خانوادگی نام	شناسنامه	کدقبولی
	محرم‌زاده علی	۰۰۲۷۲۳	۵۳
	محمدامینی عثمان	۰۰۰۴۱۴	۵۲
	محمدپور شفیقه	۰۰۱۰۶۴	۵۱
	محمدپور علی	۰۰۰۱۸۶	۵۱
	محمدحسین پوریگانه مهناز	۰۰۰۸۲۱	۵۱
	محمدزاده حسین	۰۰۰۰۰۲	۵۱
ج	محمدزاده زهرا	۰۰۰۰۱۱	۵۶
	محمدزاده محمود	۰۰۰۱۴۸	۵۱
ج	محمدعلیزاده صوفی ولی	۰۰۱۵۵۷	۷۱
	محمدعلی‌نژاد حسین	۰۰۰۲۵۱	۵۱
	محمدعلی‌نژاد عزیزه	۰۰۱۱۸۵	۵۱
ج	محمدنژاداقدم رحیم	۰۰۰۰۶۰	۵۱
	محمدنژادپناه کندی حسن	۰۰۰۰۹۶	۵۱
	محمدی اروجعلی	۰۰۰۲۰۶	۷۶
	محمدی حسین	۰۰۰۷۷۳	۵۱
	محمدی صلاح‌الدین	۰۰۰۶۴۵	۵۲
	محمدی فریده	۰۰۰۵۹۰	۶۱
	محمدی معرفت	۰۰۰۰۰۳	۵۱
	محمدی نجم‌الدین	۰۰۰۳۱۷	۵۱
ج	محمدی اصل اقدم مهربان	۰۰۲۰۹۷	۵۱
	محمدی تمای طاهر	۰۰۰۰۴۵	۵۳
	محمدی خجسته پیره جلیل	۰۴۰۵۰۵	۷۳
	محمدی گرده گرو عثمان	۰۰۰۲۳۴	۵۱
	محمدی ینگجه ناصر	۰۰۰۲۵۸	۵۱
	محمدجعفری اسفندیار	۰۰۲۲۹۵	۵۳
ج	محمودزاده کفش‌دوز ناهیده	۰۰۱۳۶۱	۵۱
	محمودی شهروز	۰۰۰۰۰۳	۷۶
	محمودی صادق	۰۰۰۳۴۸	۵۱
	محمودی محمود	۰۰۰۲۴۹	۵۱
	محمودی اقدم عبدالرحیم	۰۱۳۸۳۹	۵۱
	محمودی قراجلو رحیم	۰۰۰۱۴۲	۵۱
	مختارپوراصل مجتبی	۰۰۰۴۹۰	۷۶
	مختاری ژاله	۰۰۰۵۳۳	۵۱
	مخصوصی امیر	۰۰۰۰۰۴	۷۶
ج	مداحی تکانتپه سیروس	۰۰۶۰۲۵	۵۲
	مددی مصطفی	۰۰۰۴۷۳	۵۱
	مددی تمر اسماعیل	۰۰۰۰۱۹	۷۶
	مدرس حاجیه	۰۰۰۳۹۸	۷۶
	مدیری نویده	۰۰۳۳۲۴	۵۱
	مرادده اسماعیل	۰۰۸۱۳۹	۵۱
	مرادرزمجو پریوش	۰۰۰۳۵۹	۶۲
	مرادزاده اذرسلیمان	۰۱۳۷۷۵	۵۱
	مرادی حسن	۰۰۱۲۱۵	۵۱
	مرادی خدیجه	۰۰۰۴۳۸	۵۱
	مرادی ارزلو مقصود	۰۰۰۰۰۳	۵۱
	مرادی ماین بلاغ یحیی	۰۰۰۰۰۵	۵۶
	مرتضوی پروین	۰۱۷۲۰۱	۶۱
	مرندی ابراهیم	۰۰۰۷۰۱	۵۱
ج	مزرعه‌لی جعفر	۰۰۰۵۱۶	۷۳
	مستوفی مرتضی	۰۰۰۵۹۲	۵۱
	مسروری غلام حیدر	۰۱۱۵۵۵	۵۱
	مصطفوی قاسم	۰۰۱۳۳۲	۵۱
	مصطفی زاده بلخکانلو مصطفی	۰۰۰۰۰۱	۵۱
	مطلبی گلناز	۰۰۰۰۹۰	۵۱
	مظاهری چورسی ملاحت	۰۰۲۶۲۱	۵۱
	مظری بوکانی مرضیه	۰۰۷۱۵۸	۷۲
	مظفر صادق	۰۰۰۹۲۰	۵۱
	معاصر حسن	۰۰۰۸۸۱	۷۶
	معاصر محمد	۰۰۰۸۲۹	۷۶
	معروفی کریم	۰۰۰۰۰۱	۵۱
	معروفی معصومه	۰۰۰۴۷۵	۵۱
	معروفی کیاپروین	۰۰۰۰۴۴	۶۲
	معصومی اله‌وردی	۰۰۰۵۰۴	۵۱
	معصومی شهرود	۰۰۱۰۴۵	۵۲
	معینی محمودجق رضا	۰۰۰۵۴۲	۵۲
ج	مقبره سیدناصر	۰۰۰۰۱۶	۵۱
	مقدم شهناز	۰۰۰۰۷۳	۵۱
	مقدم علی	۰۰۰۲۹۵	۷۷
	مقدم قوچعلی	۰۰۰۳۱۳	۷۶
	مقدم دیزج هریک شهین	۰۳۱۴۴۸	۵۲
ج	ملکاری شهباز	۰۰۰۱۷۱	۵۸
	ملک‌زاده ترلان	۰۰۰۴۴۷	۵۱
	ملکری محمد	۰۰۰۰۱۶	۵۱
	ملکی منصور	۰۰۴۶۲۹	۵۲
	ملافاروق	۰۰۰۱۹۲	۵۲
	ملاامینه	۰۰۰۵۳۱	۵۱
	ملاپور لقمان	۰۰۰۲۶۲	۵۱
	ملائی محمد	۰۰۰۱۸۰	۵۱
	ملائی نوریه	۰۰۰۰۳۳	۵۱
	مناف زاده وردانی علی	۰۰۰۰۰۳	۵۱
ج	منداوودی لقمان	۰۰۰۱۹۵	۵۱
	منزهی اذر	۰۱۰۶۱۴	۵۱
	منصرف اصغر	۰۰۰۰۰۸	۷۳
	منصور رندائی علیرضا	۰۰۰۲۲۴	۵۶
	منیری شیشوان خسرو	۰۰۹۶۲۹	۷۳
	موتابص حیحاذر حسن	۰۰۰۵۸۰	۷۳
	موحدی دورباش ترابعلی	۰۰۰۰۳۲	۸۱
ج	موسوی میرصفر	۰۰۱۴۰۳	۷۲
	موسوی میرعبداله	۰۰۰۱۴۳	۷۳
	موسوی اصل میرمجید	۰۰۰۱۷۴	۵۴
	موسوی پوریگانه شهناز	۰۱۴۱۶۶	۵۱
	موسوی مغانجوقی میرمنصور	۰۰۱۶۸۵	۷۹
	موسوی ملکی سیدحسین	۰۳۰۲۲۶	۵۱
	موسی خلیفانی محمود	۰۰۰۸۵۱	۵۱
	موسی زاده قناتی لطیف	۰۰۰۰۰۷	۵۱
	مولودی ملیحه	۰۰۸۵۰۷	۵۱
	مولایی محمدباقر	۰۰۰۶۵۲	۵۱
	مومن دوست زهرا	۰۰۰۷۸۹	۵۳
	مهتابی فاطمه	۰۰۰۵۴۵	۶۲
ج	مهدوی شعبان	۰۰۰۶۶۰	۵۱
	مهدوی حاصل قوبی افشار ایرج	۰۰۰۶۳۳	۵۶
	مهدیزاده قلی دیزج محمد	۰۰۰۰۰۱	۵۱
	مهدی قلیزاده فاطمه	۰۰۱۱۶۹	۶۱
	مهرپیمامهری	۰۰۴۸۱۹	۵۱
	مهرخواه عثمان	۰۰۰۴۹۵	۵۲
ج	مهرنژاد زهرا	۰۱۶۹۹۹	۵۱
	میدانلو عصمت	۰۰۰۰۲۸	۵۱
	میربیگی میرتقی	۰۰۰۰۲۰	۷۶
	میرپناهی فرخنده	۰۰۰۵۰۱	۶۲
	میرحیدر قارسی رحیم	۰۵۸۷۱۵	۵۹
	میرزاپور عشق ابادی عباداله	۰۰۰۱۸۷	۷۶
	میرزاخانی حسین	۰۰۰۴۶۲	۵۱
ج	میرزازاده منور	۰۰۰۷۶۶	۵۱
	میرزائی روح‌اله	۰۰۰۸۹۴	۷۶
	میرزائی عباس	۰۰۲۳۹۳	۵۱
	میرزالو مصطفی	۰۰۰۳۸۸	۵۱
	میرزایی حبشی عسگر	۰۰۱۲۹۹	۷۳
	مینه‌پور عثمان	۰۰۰۲۲۷	۵۱
	میهن دوست خدیجه	۰۰۰۴۰۸	۶۲
	نادرعلی حیدر	۰۰۱۰۹۸	۷۶
	نادرعلی فاطمه	۰۰۰۱۹۱	۵۱
	نادری علی	۰۰۰۳۹۵	۵۲
	ناصری ابوبکر	۰۰۰۱۷۳	۵۱
	ناصری کوزه گرانی بهبود	۰۰۰۰۶۱	۵۲
	ناظرباقچی محمد	۰۰۰۳۶۷	۵۹
	ناظمی نژادطسوج سلیمان	۰۰۰۱۴۰	۵۱
ج	نباتی اغبلاغ نصراله	۰۰۰۰۲۸	۵۱
	نجاتی عبداله	۰۰۱۷۹۰	۷۲
	نجف‌زاده زین‌العابدین	۰۰۴۱۶۸	۵۱
	نخبه مهین	۰۰۲۴۱۲	۶۲
ج	نصراله‌زاده عوض	۰۰۰۶۶۶	۷۶
	نصیرپورقره‌ورن حیدر	۰۰۳۱۹۹	۵۱
	نصیری بوغلمش عبدالرضا	۰۰۰۰۰۴	۵۲
	نصیری حسینی پروین	۰۰۰۶۴۱	۵۱
	نصیری سوگلی‌تپه سیدشاهرخ	۰۱۲۲۸۰	۷۵
	نظرزاده مهین	۰۵۱۲۴۱	۵۱
	نظرعلیلو جمشید	۰۰۰۲۸۳	۵۳
ج	نظیری باروق مهرانگیز	۰۰۰۰۱۴	۵۱
	نعلبندی تکانتپه مسعود	۰۰۰۰۴۲	۵۱
	نعمتی اسماعیل	۰۰۰۲۱۵	۵۱
	نعمتی اسکویی ناهیده	۰۰۰۰۶۰	۶۲
	نعیمی داورقره‌چبوق کریم	۰۰۰۱۴۸	۵۱
	نقدی سوسن	۰۰۰۰۰۸	۷۱
	نقیپور علی اصغر	۰۰۰۴۹۹	۷۳
	نقی زاده جلال	۰۰۰۳۵۰	۷۳
	نقی زاده علی	۰۰۰۰۲۶	۵۱
	نقی زاده فریبا	۰۰۰۲۲۶	۷۳
	نقی زاده میکائیل	۰۰۰۳۸۲	۵۱
	نقی زاده انهر حسین	۰۰۰۸۲۴	۷۶
ج	نوبخت رضایی ناهید	۰۰۰۱۶۷	۵۷
	نوجوان نجف	۰۰۰۱۷۴	۵۱
	نوجوان بهیق خوشرنگ	۰۰۰۱۵۸	۵۱
	نوراحمدی حبیب	۰۰۰۰۴۹	۵۹
	نورانی سیدعلی	۰۰۰۱۱۳	۵۱
	نورانی لطیفه	۰۰۰۰۴۹	۵۲
	نوروزی منش شمس‌الدین	۰۰۰۲۳۱	۸۱
	نوری غلامعباس	۰۰۰۰۰۹	۵۱
	نوری هاجر	۰۰۰۴۸۴	۵۱
	نوری سلیم کندی حبیب	۰۰۰۱۰۸	۵۳
	نوعی شایسته	۰۰۰۰۰۳	۷۱
	نوعی عاطفه	۰۰۰۳۶۴	۷۱
	نوین روزتکانتپه عبداله	۰۰۰۱۴۵	۵۸
	نیساری پرویز	۰۰۰۳۱۶	۵۱

رزرو	نام خانوادگی نام	شناسنامه	کدقبولی
	زمانی علویجه قاسم	۰۰۱۶۴۴	۷۳
	زمانی فروشانی سیما	۰۰۴۱۱۵	۵۲
	زمانی فروشانی غلامرضا	۰۰۰۱۳۸	۵۹
ج	زمانی گاونانی یداله	۰۰۰۰۱۳	۵۱
	زمانی نائینی مهین	۰۰۱۱۰۸	۵۱
	زمانی نیا بهمن	۰۰۰۰۸۴	۵۳
	زندی زهرا	۰۰۰۳۴۹	۵۱
	زندی محمدعلی	۰۰۰۰۱۰	۷۹
	زندی اصفهانی شایسته	۰۰۰۳۷۶	۵۱
	زنگنه زهرا	۰۳۰۵۰۸	۶۲
	زوارزادگان هوشنگ	۰۰۰۲۷۴	۵۱
	زیباکلام قدسی	۰۰۰۶۲۶	۵۱
	زیدی رضا	۰۰۰۰۲۱	۵۱
	زیدی زرین تاج	۰۰۱۳۱۳	۵۱
	زیدی زهره	۰۰۰۴۹۹	۵۳
	زینلی لاسیبی ایرج	۰۰۰۰۰۲	۵۹
	سازنده زاده اصفهانی اشرف	۰۰۱۱۳۰	۵۱
ج	ساعدی مرغ ملکی فیروز	۰۰۰۰۱۲	۵۱
	ساعی کمال	۰۰۰۲۹۲	۷۶
ج	ساغر مجید	۰۰۰۷۲۳	۸۱
	سال دورگر نجف ابادی محبوب	۰۰۰۵۴۹	۵۳
	سالدورگر محمد	۰۰۰۷۲۸	۷۳
	سالمی سیمیندخت	۰۰۰۲۰۹	۷۶
	سالمی هما	۰۱۷۰۱۷	۶۲
	سالارپور عزیز	۰۰۰۲۴۷	۷۶
	سامانی بیدگلی پرویز	۰۰۰۳۱۴	۵۲
	سامانی پورمهناز	۰۰۲۲۵۷	۵۱

اسامی پذیرفته شدگان دوره‌های ادامه تحصیل ضمن خدمت فرهنگیان

رزرونام خانوادگی نام	شناسنامه	کدقبولی
ج صادقیان سمیره	۰۰۱۶۹۰	۵۲
صادقی خرامان	۰۰۰۲۱۰	۵۲
صالحی اسماعیل	۰۰۰۹۳۰	۵۳
صدق پورشکرلب بهروز	۰۰۰۲۲۳	۵۳
صفائی نژاد محمد	۰۰۰۲۶۱	۵۹
صفرلکی ناهید	۰۱۰۰۸۳	۵۳
صفری اردشیر	۰۰۸۶۶۷	۵۱
صفری خدامراد	۰۰۳۳۶۶	۸۱
ج صفری عباداله	۰۰۰۰۰۲	۸۱
صندوق ابادی علی اصغر	۰۰۷۶۸۰	۷۲
صیدباقری محمد	۰۰۰۶۳۶	۵۲
ج صیدخانی روح اله	۰۰۰۳۹۰	۷۲
صیدی فتاح	۰۰۰۵۶۶	۷۲
ج طهماسبی نژاد حمید	۰۰۰۳۵۴	۶۱
ظاهری جعفر	۰۰۰۰۰۶	۷۳
عباس زاده علی حسن	۰۰۱۰۱۱	۵۱
عباسی صابر	۰۰۰۹۴۱	۷۶
عبدالحسنی سرور	۰۰۰۱۶۴	۶۲
عبدالحسنی فرح	۰۰۰۱۶۵	۵۱
ج عبدالهی عباس	۰۰۰۸۲۹	۵۱
عبدالهی مهناز	۰۱۰۶۴۹	۵۷
عبدلی پورمریم	۰۰۱۸۴۱	۵۱
ج عربی علی اکبر	۰۰۰۶۰۷	۷۵
عرفانی مصطفی	۰۰۱۹۵۱	۷۱
ج عزتی محمدمراد	۰۰۰۰۰۶	۷۴
عزیزخانی عزیزاله	۰۰۰۹۳۵	۵۱
عزیزنیایداله	۰۰۰۰۰۲	۵۹
عزیزیان علیجان	۰۰۰۱۷۱	۵۱
عزیزی سلیمان	۰۰۰۳۰۶	۵۱
عزیزی مظفر	۰۰۰۴۴۸	۷۳
عطائی نژاد موسی	۰۰۷۷۹۶	۵۱
علیدادی عبدالعظیم	۰۰۸۹۷۲	۵۲
علی محمدی عبدالحمید	۰۰۰۰۰۲	۷۳
علی نظری یارحسین	۰۰۲۱۶۴	۵۵
عنبری شیرزاد	۰۰۰۰۲۸	۵۱
ج غضنفریان حربیه	۰۴۸۹۱۷	۵۲
غلامی امیر	۰۰۰۴۶۰	۵۳
غلامی پرویز	۰۰۰۱۰۵	۷۷
غلامی ثریا	۰۰۰۰۱۵	۷۹
غلامی قیصور	۰۰۰۳۸۷	۵۱
غلامی محمد	۰۰۱۹۴۵	۵۱
غلامی هیلانی ملیحه	۰۰۰۰۱۲	۵۱
فتاحی ناصر	۰۰۰۰۰۲	۵۱
فتح الهی لیلا	۰۱۲۲۶۸	۵۱
فتحی علی	۰۰۱۲۹۶	۵۱
فتحی مهران	۰۰۳۰۵۶	۵۱
ج فتحی زاده ارسلان	۰۰۳۲۹۰	۵۲
فراستی صیدکریم	۰۰۰۳۰۳	۵۲
فرخ نژاد علی اشرف	۰۰۰۵۷۸	۷۳
فرخنده ممتاز حبیبه	۰۰۱۷۸۶	۵۱
فرصت نماطالب	۰۰۰۳۵۸	۵۲
فرهت میترا	۰۰۰۰۷۷	۵۲
فلاحی مظفر	۰۰۰۳۲۸	۵۶
فیلی جعفر	۰۰۰۹۴۴	۷۱
قادری پورمرادعلی	۰۰۰۱۸۷	۵۱
ج قاسمی شمسی	۰۰۲۵۸۳	۵۱
قامشلونیر	۰۰۸۱۴۲	۶۲
قربانی شهناز	۰۰۸۰۹۸	۶۲
ج قربانی علی	۰۰۱۰۵۴	۷۶
قطب الدین فرنگیس	۰۰۳۱۴۴	۵۲
قمری جلیل	۰۴۷۴۸۰	۷۳
ج قیصوربیگی نورالدین	۰۰۰۲۲۴	۵۴
قیطرانی جعفر	۰۰۰۲۵۱	۵۱
کاظم زاده حشمت الله	۰۰۰۷۱۲	۵۴
کاظم زاده میرحسین	۰۰۰۸۰۵	۵۲
کاظم نژادلیلی رخصت	۰۰۱۸۲۲	۵۱
ج کاویانی مرضیه	۰۰۰۱۴۲	۵۱
کچی مرضیه	۰۰۰۱۴۹	۵۱
کدبوریان عبدل	۰۰۰۹۵۰	۵۲
کریمیان محمود	۰۰۸۳۰۸	۵۳
کریمی عبدالله	۰۰۰۰۱۱	۵۲
کریمی علیرضا	۰۰۰۴۱۶	۷۶
کریمی کسعلی	۰۰۰۰۵۲	۷۶
کریمی مهین	۰۰۰۰۰۱	۷۱
ج کریمی نصرت اله	۰۰۰۰۰۲	۵۶
کریم پورناصر	۰۰۰۷۷۳	۵۶
کلانتری بهروز	۰۰۰۱۲۸	۷۵
کمالی زهرا	۰۰۸۳۸۱	۵۲
کمری انور	۰۰۰۹۵۶	۵۱
کمری یحیی	۰۰۱۳۰۵	۵۱
کولیوند مهدی	۰۰۰۸۹۵	۷۶
گل محمدی زهرا	۰۰۸۵۴۹	۵۱
گل محمدی مریم	۰۰۱۶۱۹	۵۱
گل محمدی هاشم	۰۰۰۴۷۹	۵۱
گوهری عبدالحسین	۰۰۰۳۸۹	۷۶
گوهری فرمان	۰۰۰۵۵۵	۵۱
لرینی سبزعلی	۰۰۱۳۰۸	۷۶
لطفی پیرمحمد	۰۰۰۵۸۱	۵۱
لطفی محمد	۰۰۹۲۲۷	۵۱
لطفی محمدتقی	۰۰۰۱۴۵	۷۷
لوانی ارکواز اسماعیل	۰۰۰۰۷۸	۶۱
مامینه هاشم	۰۰۰۰۰۳	۵۱
محسن نژاد سیدابراهیم	۰۰۰۰۰۱	۵۳
محمدپناهی ثریا	۰۱۱۹۹۳	۵۱
ج محمدرحیمی عبدالامیر	۰۰۰۶۱۹	۵۵
محمدزاده اسمعیل	۰۰۱۲۵۷	۷۶
محمدزاده صفر	۰۰۰۳۴۰	۷۳
محمدزاده مصطفی	۰۰۰۰۰۸	۵۳
محمدزاده نورالله	۰۰۰۲۹۶	۷۶
ج محمدی علی	۰۰۰۱۱۲	۷۱
محمدی کامران	۰۰۰۰۰۲	۵۱
محمدی ولی	۰۰۰۳۲۷	۷۶
ج محمدی نوری مهری	۰۰۷۸۳۲	۵۷
مرادخانی صغرا	۰۰۳۴۱۸	۵۱
مرادخانی فرزانه	۰۰۰۹۱۷	۵۱
مرادی سلیمان	۰۰۳۰۲۹	۷۳
ج مرادی علی	۰۰۰۷۷۲	۷۵
ج مرادی فاطمه	۰۰۰۱۲۲	۵۱
مرادی نوراله	۰۰۰۷۷۴	۷۴
ج مرادی میرمیروسهیلا	۰۰۰۲۴۷	۵۱
مصطفی نجیبه	۲۸۱۴۵۹	۵۱
مظفری برزو	۰۰۱۲۴۴	۵۲
مظفری عبداله	۰۰۱۰۳۶	۷۲
مظفری علی حیدر	۰۰۰۰۰۱	۸۱
ج مظفری مریم	۰۱۷۷۷۸	۵۱
معصومی حسینعلی	۰۰۱۶۵۰	۵۲
مقصودی سلطانمراد	۰۰۰۴۴۳	۷۳
ملکی خیراله	۰۰۰۳۱۴	۵۱
ملکی عزت اله	۰۰۰۶۴۶	۵۳
ملکی علی اکبر	۰۰۰۳۹۳	۵۸
ملکی فریده	۰۰۰۲۲۷	۵۱
ملکی هادی	۰۰۱۹۶۹	۶۱
منسوبی ولی	۰۰۰۵۵۰	۵۲
ج منصوریان زادحمید	۰۰۰۳۹۹	۷۹
منصوری شاکر	۰۰۰۱۳۳	۵۵
منصوری غلامرضا	۰۰۰۳۸۶	۵۶
منصوری محمدتقی	۰۰۰۵۰۱	۵۴
ج منصوری چالانچی ارسلان	۰۰۰۶۱۰	۷۳
منوچهرفرمینو	۰۰۹۳۹۴	۵۱
ج موسوی محمد	۰۰۰۴۸۱	۵۳
ج موسوی پشتکوهی غلامرضا	۰۰۰۵۰۳	۵۸
موسی زاده فیض اله	۰۰۰۵۱۰	۵۱
موسی نیاالیاس	۰۰۰۳۸۱	۷۳
مومنی علی حسن	۰۰۰۰۳۳	۵۹
مومیوندمحمدرسول	۰۰۰۰۱۵	۸۱
مهدوی صیدرضا	۰۰۰۲۲۹	۵۵
مهینی ابراهیم	۰۰۰۰۰۳	۵۱
میراشرافی محمود	۰۰۰۰۰۱	۵۹
میرزابیگی پروین	۰۰۰۰۰۱	۵۱
میرزائیان محمودعلی	۰۰۱۰۱۴	۵۱
میرزائی هوشنگ	۰۰۰۳۳۲	۵۱
میرهاشمی شریف	۰۰۰۷۶۹	۵۲
میری پناه صبریه	۰۰۹۱۴۰	۵۱
نادری زلانی علیرضا	۰۰۰۶۱۹	۵۱
ناصری محسن	۰۰۰۰۰۳	۵۱
ناصری محمد	۰۰۰۳۸۱	۷۳
ناصری پشتکوهی موسی	۰۰۰۳۵۲	۷۱
ناظری ملیحه	۰۱۰۷۵۹	۵۳
ناظری موسی	۰۰۰۰۰۱	۵۱
ناظری فرفتاح	۰۰۰۰۱۶	۷۶
نامداری جارابادپروانه	۰۰۰۰۱۱	۷۱
نثاری محمدرضا	۰۰۱۰۰۶	۵۳
نجفی زهرا	۰۰۰۰۰۵	۵۱
نجفی ولی	۰۰۰۹۷۱	۵۱
نجیب علی اشرف	۰۰۹۷۸۶	۷۶
ج نصرتی رادفاطمه	۰۰۰۵۶۶	۵۱
نصیری شمس الملوک	۰۰۰۴۴۹	۵۱
نظرپورهمایون	۰۱۰۴۵۵	۷۶
نظری خیره	۰۱۷۰۱۳	۵۱
نظری رحمان	۰۰۱۲۰۰	۵۱
نعمتی ناصر	۰۰۰۹۰۰	۵۹
نورالهی نوربخش	۰۰۰۱۵۷	۷۶

رزرونام خانوادگی نام	شناسنامه	کدقبولی
ج نوروزیان فوزیه	۰۰۰۲۰۴	۵۱
نوروزیان مهین	۰۰۰۲۱۷	۷۹
نوروزی صنعت	۰۱۰۷۷۱	۵۳
ج نوروزی کاظم	۰۰۱۴۶۸	۵۶
نوریان فرجبار	۰۰۳۲۹۷	۷۲
نوری عزت اله	۰۱۱۷۹۷	۷۶
نوری عمران	۰۰۱۰۲۸	۵۲
نوری ثابت هوشنگ	۰۰۰۷۱۴	۵۱
ج نوشادی مراد	۰۰۰۰۱۰	۵۱
نوینی فردشهلا	۰۰۰۰۶۰	۵۱
نیکجوحسین	۰۰۰۰۰۲	۷۲
وحیدی عمران	۰۰۵۸۰۲	۵۱
ولدبیگی مرادعلی	۰۰۱۶۷۴	۷۲
ج هاشمیان امین	۰۰۰۳۵۷	۷۱
هاشمی افاق	۰۰۰۲۱۷	۵۹
هاشمی غلامعلی	۰۰۰۰۰۳	۵۳
هاشمی قیصر	۰۰۰۱۶۴	۷۲
هاشمی ملک محمد	۰۰۰۵۷۳	۷۳
همت افزاحبیب	۰۰۰۸۵۱	۵۱
هواس بیگی شفیع	۰۰۰۱۰۷	۵۳
یاراحمدی صیدحسن	۰۰۰۰۰۱	۵۲
یاری شمس الدین	۰۰۱۲۲۹	۵۲
یحیی پورعبداله	۰۱۴۴۷۲	۵۲
یوسفی مرتضی	۰۰۰۷۸۳	۵۶

باختران

رزرونام خانوادگی نام	شناسنامه	کدقبولی
ابدالی حسن گاویارابوالحسن	۰۰۸۴۷۰	۵۱
ابراهیمی جلال	۰۱۲۱۴۴	۵۴
ابراهیمی سلیمان	۰۰۰۰۰۲	۵۳
ابشینه احمدعلی	۰۰۶۹۴۵	۵۹
ابطحی فاطمه	۰۱۴۱۸۲	۷۳
ابی کامران	۰۰۰۰۰۳	۵۲
اجدادی سیدمحمدناصر	۰۰۰۶۷۰	۷۳
احتشام مجدشهلا	۰۰۰۵۲۲	۸۱
احسانی ابراهیم	۰۰۰۰۸۲	۵۳
احمدوندفریده	۰۰۰۳۱۹	۵۱
احمدی ابراهیم	۰۰۰۲۳۹	۵۱
احمدی اعظم	۰۰۰۰۷۱	۵۱
احمدی حبیب اله	۰۰۳۸۸۹	۷۴
احمدی حسین	۰۰۰۰۰۵	۵۱
احمدی شهین	۰۳۲۰۶۰	۵۱
احمدی صابر	۰۰۰۱۷۰	۵۳
ج احمدی عبدالرضا	۰۰۰۹۱۴	۵۵
احمدی عزیزعلی	۰۰۰۰۰۴	۷۹
احمدی علی اشرف	۰۰۰۲۷۲	۷۲
ج احمدی فریده	۰۰۰۶۵۲	۵۱
احمدی قطب الدین	۰۰۰۹۰۵	۵۱
احمدی مجید	۰۰۲۳۴۷	۵۳
احمدی پورفریده	۰۰۰۱۷۳	۵۱
احمدی جگرلوبی فرح	۰۰۰۱۵۵	۵۱
ج احمدی عباسعلی	۰۱۲۱۳۹	۶۰
ج اختراعی فرانک	۰۰۰۲۱۵	۵۲
اختیاری گوراجوبی مهری	۰۰۰۲۷۷	۵۱
اخوانیان فریده	۰۱۵۵۴۸	۵۱
اخوانی زهرا	۰۰۰۲۴۹	۵۱
اخوانی مجتبی	۰۱۳۴۹۸	۵۸
ادیبی نسرین	۰۱۳۵۰۱	۵۴
اذرکمندعبدالحسین	۰۰۰۰۱۵	۶۱
اذین کیومرث	۰۰۰۵۰۸	۵۳
اذین فرمحمدرضا	۰۰۰۲۶۰	۵۱
اراسته کیاست	۰۰۱۰۶۹	۶۲
ارجمندفرزان	۰۰۰۳۲۴	۵۱
اردشیریان مرتضی	۰۰۶۵۲۳	۵۳
ارشادی نسرین	۰۰۱۴۴۸	۶۰
ارغوانی روشن	۰۰۰۱۱۹	۵۱
اریک عظیم	۰۰۰۰۵۱	۵۲
ازادی علی	۰۰۰۰۰۲	۵۳
ازادی منوچهر	۰۰۰۲۸۴	۷۹
ج ازادی ده عباسانی مراد	۰۰۰۰۳۲	۵۱
اژنگ رهبر	۰۰۰۰۵۷	۵۱
ج اسپروزکیومرث	۰۲۶۳۱۳	۵۱
اسدبگی نبی اله	۰۰۱۸۹۳	۵۱
ج اسدبیگی بهمن	۰۰۰۴۰۳	۷۳
اسدپورابراهیم	۰۰۰۰۵۲	۷۴
ج اسدی محمدرضا	۰۲۲۹۷۰	۷۳
اسدی مسعود	۰۱۳۶۶۲	۵۱
اسرافیلی احمد	۰۰۰۲۴۷	۵۹
اسفندیارتیمور	۰۰۰۰۰۱	۵۳
اسکندری فریده	۰۰۰۲۴۰	۵۱
اسکوئی عبدالرحمن	۰۰۰۰۷۰	۵۹
اسماعلیی محمدعلی	۰۰۰۱۸۹	۵۹
اسماعیل زاده فریده	۰۰۶۲۲۴	۷۲
اسماعیلی فردسیدرحمت اله	۰۰۰۱۳۰	۵۵
اسماعیلی هرسینی حجت الله	۰۰۷۷۲۴	۷۳
اسمعیلی نسرین	۰۰۰۳۱۹	۵۳
اشک تلخ محمد	۰۰۰۹۲۶	۵۳
اشوری احترام	۰۰۰۹۵۳	۵۱
اصغرپوریگانه	۰۰۰۶۶۸	۶۲
اعظمی اله رضا	۰۰۰۴۱۶	۷۶
اعظمی جوانمیر	۰۰۰۱۶۳	۵۴
اعظمی رستم	۰۰۰۳۹۹	۵۱
اغازرستم	۰۰۰۱۳۷	۵۱
افتخاری پروین	۰۳۰۵۷۹	۶۲
ج افراسیابی علی	۰۰۵۲۰۴	۵۴
افروشه پروانه	۰۳۰۶۳۳	۵۱
افسری صادق	۰۰۲۳۸۰	۷۹
افسری منیژه	۰۰۲۲۴۵	۵۱
افشارزاده گواورفرهاد	۰۰۰۰۴۱	۷۶
اقابراپورطباخی مرضیه	۰۰۰۳۷۴	۵۱
ج اقاجانی فرمان	۰۰۰۰۰۵	۸۱
اقایی جعفر	۰۰۰۰۵۸	۵۶
اقایی شیرزاد	۰۰۰۵۱۷	۷۳
اقایی محمد	۰۰۰۱۹۷	۵۱
اقبالی مظفر	۰۰۳۸۷۹	۵۱
اقبالی هرسینی افسانه	۰۱۲۰۲۵	۵۱
اکبری خسرو	۰۰۰۶۳۴	۷۶
اکبری رحمت اله	۰۰۰۴۲۴	۷۳
اکبری احمدابادی زربانو	۰۰۰۳۶۵	۵۱
اکبری کرمانشاهی حمید	۰۰۰۶۵۶	۷۳
القاصی غزال	۰۰۲۰۶۰	۵۱
الماسپورعلی اشرف	۰۱۳۷۹۹	۵۱
الماسی صحنه نوشین	۰۰۵۰۴۰	۵۱
الوندی مهوش	۰۰۰۱۶۰	۶۲
الیاسی بهمن	۰۰۰۲۹۶	۷۶
امامیان محمد	۰۱۲۰۲۲	۵۸
امامی سیدرضا	۰۱۳۷۰۲	۷۶
امامی منیره	۰۰۰۰۱۳	۵۱
امامی ال اقازهرا	۰۰۰۰۹۶	۵۹
امامی الاقامحمدجواد	۰۳۰۲۵۱	۵۱
امانی سهیلا	۰۰۶۷۹۸	۵۱
امجدیان بیژن	۰۰۰۲۳۸	۵۱
امجدیان حاجیعلی	۰۰۰۶۲۸	۷۶
امجدیان سهیلا	۰۰۰۷۹۶	۵۱
امیدوارمحمدی شهناز	۰۰۰۱۱۶	۵۱
امیربیگی علی میرزا	۰۰۰۰۷۳	۷۵
امیریان قاسم	۰۰۰۲۲۸	۵۱
امیری اختر	۰۰۴۷۵۶	۵۱
امیری اذر	۰۰۰۴۴۰	۵۱
امیری ایرج	۰۰۰۱۸۴	۵۸
امیری کیومرث	۰۰۰۰۰۶	۵۱
امیری مجتبی	۰۰۰۵۲۶	۷۶
امیری مظفر	۰۰۰۲۱۷	۵۴
امیری پریان بهجت	۰۰۰۱۸۷	۷۶
امیری مسکره امیر	۰۰۰۷۴۲	۵۹
امین زاده صفر	۰۰۰۱۹۱	۵۲
امینی احمد	۰۰۰۵۰۷	۵۱
امینی کرم اله	۰۰۰۳۶۶	۷۳
امینی محمدرضا	۰۰۰۶۹۲	۵۵
امینی منصور	۰۰۱۰۰۲	۷۳
امینی ناصر	۰۰۰۰۰۶	۵۶
ج انصاری عبدالستار	۰۰۲۷۹۰	۵۸
اهنگرنژادخلیل	۰۰۰۳۴۶	۷۲
اهنی صمد	۰۰۰۱۳۳	۵۱
ایزدی سیف اله	۰۰۰۰۵۸	۵۱
ایزدی شهین	۰۱۳۲۳۸	۵۱
ایزدی عبداله	۰۰۰۰۹۴	۸۱
ایزدی علیرضا	۰۱۳۳۳۷	۵۱
ایزدی مریم	۰۱۸۱۰۶	۵۱
ایزدی معصومه	۰۰۰۰۳۵	۵۱
ایزدی مهرداد	۰۱۷۵۸۲	۵۱
ایمانی محمدعلی	۰۰۸۰۶۰	۷۱
ایمانی منصور	۰۱۰۵۱۹	۷۶
ایمانی عبدالرضا	۰۱۰۵۳۴	۷۹
باباخانی خیراله	۰۰۰۰۰۸	۵۲
باباخانی فرشته	۰۰۰۰۱۷	۵۱
بادامی علی اصغر	۰۲۷۱۶۰	۵۴
بارانی عباس	۰۰۰۰۰۷	۵۹
بارگاهی مهرداد	۰۱۵۶۱۵	۵۱
باغبان پورنوبری قاسم	۰۰۰۰۰۳	۵۱

رزرونام خانوادگی نام	شناسنامه	کدقبولی
باقرپورصابونی گیتی	۰۰۰۲۳۶	۸۱
باقرخانی بهروز	۰۰۰۱۲۷	۵۸
باقرخانی شهرام	۰۱۲۹۸۰	۵۱
ج باقری اردشیر	۰۰۶۷۳۶	۵۱
باقری علی اصغر	۰۱۳۷۳۱	۵۳
بدوهی مهدی	۰۰۰۲۵۳	۵۴
برجی غلامحسین	۰۰۰۱۴۱	۵۹
ج برزگرفردحشمت	۰۰۰۲۷۳	۷۳
ج بزرگیان سوری	۰۰۶۹۲۹	۵۱
بستوسیروس	۰۰۰۳۲۵	۵۹
بسیج شهلا	۰۰۰۲۰۱	۵۱
بکسترعلی	۰۰۰۵۷۷	۵۱
بگلری کتایون	۰۰۰۰۷۲	۶۲
بگی عباس	۰۰۰۲۵۰	۵۱
بلیرمنصور	۰۰۰۱۷۸	۵۳
بنیادی عباس	۰۰۰۲۷۹	۸۱
بهرامی پورعالیخان	۰۰۰۰۵۰	۵۲
بهرامی فردوس	۰۰۰۲۴۷	۵۱
بهرامی گورگاورزی گودرز	۰۰۳۹۴۸	۵۱
بهمن ایرج	۰۲۶۶۳۱	۷۷
ج بیبانی پروانه	۰۱۴۳۹۰	۵۱
بیابانی غلامرضا	۰۰۰۰۳۵	۷۳
بیدادی علی محمد	۰۰۱۵۷۶	۵۹
بیگ پورفرنگیس	۰۰۰۷۰۲	۷۲
ج بیگلری فرمان	۰۰۰۱۴۹	۵۱
پاکراه نیراعظم	۰۰۰۰۲۹	۵۱
پاکروشهلا	۰۰۰۳۱۰	۶۲
پاکزادزهرا	۰۰۰۰۱۲	۵۱
پاکزادزهرا	۰۰۰۱۳۶	۵۱
پاکزادفهیمه	۰۰۰۰۵۹	۶۲
پاکزادمحمدعلی	۰۰۷۷۱۵	۵۴
پرتقالی پروین	۰۰۱۸۷۵	۵۹
پردلی ثریا	۰۰۰۱۴۶	۵۴
پرماه علی اشرف	۰۰۰۸۴۷	۵۴
پرناک جهانگیر	۰۱۰۹۱۶	۷۳
پرورش عبدالرضا	۰۰۶۴۴۲	۵۲
پرویزشهسوار	۰۰۰۲۹۹	۵۱
پروین خلیل	۰۰۹۱۱۰	۵۱
پروین نبی اله	۰۰۰۳۱۸	۷۲
پریازانی بهزاد	۰۰۰۲۵۹	۵۱
پژوهی نیامسعود	۰۰۰۸۶۵	۷۳
پناهیان علی	۰۰۰۲۷۷	۵۴
پوربیرقی اقدس	۰۰۰۰۰۲	۵۱
پورحیدربیگی زهرا	۰۰۰۱۶۰	۸۱
پورغفارسهیلا	۰۵۱۴۸۹	۵۱
پورمقیلان الهه	۰۰۰۰۸۶	۵۲
پورهمایون عالیه	۰۰۰۱۰۷	۵۱
پهلوان افشاری فاطمه	۰۰۲۳۶۱	۵۴
ج پیاب مهدی	۰۰۰۳۳۴	۵۱
پیرمحمودی سعداله	۰۰۰۱۰۹	۵۱
پیرمغان محمدسابق	۰۰۹۲۲۸	۷۶
پیرهوشیاران خدیجه	۰۰۰۲۰۴	۵۲
پیری کنگرشاهی عزیز	۰۰۰۶۰۰	۵۲
تاجرزاده جواد	۰۰۰۳۷۸	۵۱
تاریمرادی احمد	۰۰۰۱۲۴	۵۱
تاریوردی داریوش	۰۰۰۰۶۹	۵۱
ترابی افسانه	۰۳۲۰۵۸	۵۱
ترکاشوندزینب	۰۰۶۷۶۶	۵۱
ترکمن عبدالرضا	۰۰۰۰۹۱	۵۹
ج تعریف فریده	۰۰۰۸۱۴	۵۶
تقوی مهرفریده	۰۰۲۱۱۲	۵۱
تقی پورماشااله	۰۰۶۲۹۹	۵۳
تکلوزهرا	۰۰۶۳۹۷	۷۶
تمیزکارنیرالزمان	۰۰۰۴۶۱	۵۱
تنهایی سعیده	۰۰۰۱۷۲	۶۲
توسلی ویدا	۰۲۶۲۹۵	۵۱
توفیقی طاهر	۰۰۴۸۷۲	۵۳
توکلی هرسینی فهیمه	۰۰۸۸۸۲	۶۱
تیرانداز کیومرث	۰۰۰۵۷۴	۵۹
تیموریان روح انگیز	۰۰۰۵۴۵	۵۱
ج تیموری علی اکبر	۰۰۳۱۰۱	۵۱
تیموری مجتبی	۰۰۰۲۹۲	۵۳
جامه شورانی پروانه	۰۰۰۳۶۵	۵۱
ج جانفزاعشرت	۰۱۲۳۶۰	۵۱
جاویدی اخلاص علی	۰۰۶۵۵۶	۵۴
جبارپورحمید	۰۰۷۳۹۶	۷۳
ج جباری محمد	۰۰۰۰۱۳	۵۱
جبینی محمد	۰۰۱۰۹۴	۵۱
جعفرزاده جواد	۰۳۳۳۸۵	۵۳
جعفری کرم اله	۰۰۰۷۰۷	۷۳
جعفری کرانی منیره	۰۵۱۵۲۸	۵۱
جلیل زاده حشمت	۰۱۹۹۰۹	۵۲
جلیلیان شاهرخ	۰۰۰۵۱۴	۵۱
جمالی فرزانه	۰۰۶۰۹۳	۶۲
جمالی جوشادقربانعلی	۰۰۰۵۰۶	۵۳
جمشیدی بلقیس	۰۰۰۱۴۹	۵۱
جمشیدی عزیزابادی هوشنگ	۰۰۰۲۳۰	۵۱
جمشیدی گرمخانی قلی	۰۰۰۲۷۰	۵۲
جنگین اکرم	۰۰۰۶۹۴	۵۹
جوادزاده ظفر	۰۰۰۰۶۴	۵۲
جوشنی کرمانشاهی الهه	۰۰۰۹۲۹	۵۱
جهانشاهی مریم	۰۰۰۰۲۱	۵۱
جهانی علی	۰۰۰۵۴۴	۷۶
جیحون ابادی هوشنگ	۰۰۰۹۵۰	۵۲
چراغچشم سیروس	۰۰۰۱۳۲	۵۳
چراغعلی بهروز	۰۰۲۱۸۴	۵۹
چراغی جلیل	۰۰۰۲۱۲	۷۱
چراغی فرامرز	۰۰۰۲۰۲	۵۳
چشقرزهرا	۰۰۲۶۷۸	۷۳
چشمه نوشی نابیعلی	۰۰۰۰۰۴	۵۳
چقازردی معصومه	۰۰۰۹۸۷	۵۱
چهره گشانسرین	۰۳۰۱۳۵	۵۱
ج حاجیان محمدجواد	۰۱۶۷۴۶	۷۹
حاجی امیری مریم	۰۰۰۱۱۸	۵۱
حاجی عموشاپروانه	۰۰۰۲۵۹	۵۱
ج حاجی گیلانی علیمراد	۰۰۴۴۸۱	۵۳
ج حاصلی حمیدرضا	۰۰۰۲۲۶	۵۴
ج حافظی عذرا	۰۰۰۱۶۸	۵۱
حبیبی احمد	۰۰۲۵۹۶	۵۳
ج حدیدی زهرا	۰۱۵۸۸۱	۶۱
حدیدی نصرت اله	۰۱۶۹۶۰	۵۴
حسن پوربهمن	۰۰۵۱۰۰	۵۳
حسن زاده داراب	۰۰۰۴۴۶	۵۳
ج حسین زاده عباس	۰۰۱۱۳۹	۵۱
حسینی جلیل	۰۰۰۵۱۸	۷۳
حسینی زهره	۰۰۰۰۳۳	۵۱
حسینی سیدمحمدصادق	۰۰۰۹۰۳	۵۲
حسینی عصمت	۰۰۰۰۸۰	۵۱
حسینی فریدون	۰۰۶۱۴۰	۵۹
حسینی محمد	۰۰۰۴۶۵	۵۲
حسینی محمد	۰۰۰۲۶۱	۵۱
حسینی محمود	۰۰۵۱۱۳	۷۳
حسینی پیرحیاتی کبری	۰۰۰۰۰۷	۵۲
حسینی جاویدعبدالسعید	۰۰۰۳۷۶	۵۱
حسینی دهلقی حسینعلی	۰۰۰۳۹۶	۵۱
حسینی زادگان علی	۰۰۰۰۱۴	۵۱
حسینی وارسته قوام الدین	۰۰۰۲۸۲	۵۲
ج حصاری بهمن	۰۰۰۴۷۰	۵۱
حصیری ناهید	۰۰۰۵۱۱	۵۱
حق شناس مهوش	۰۰۰۲۴۲	۶۲
حقانی رایگانی مظفر	۰۰۰۳۵۰	۵۱
حقیقی زرین	۰۰۰۱۱۸	۵۷
حقیقی نعمت اله	۰۰۰۰۰۲	۷۷
حقیقی بردینه سیدمرتضی	۰۰۰۲۱۵	۷۱
حکیمی عبدالخالق	۰۰۲۴۶۳	۵۲
حمزه ئی پروانه	۰۰۰۳۳۱	۵۱
حمیدیه رضا	۰۰۰۰۴۷	۵۹
ج حیاتی جهانشاه	۰۰۰۰۰۲	۷۶
حیدرپناهی شاپور	۰۰۰۷۸۳	۵۱
حیدرخانی گیلانی حسین	۰۰۴۲۳۰	۵۱
حیدریان گودرز	۰۰۰۰۴۴	۵۱
حیدری برزو	۰۰۰۱۱۳	۵۲
حیدری شهناز	۰۰۵۶۵۸	۶۲
حیدری علی اصغر	۰۰۰۵۷۶	۷۳
ج حیدری غلامحسین	۰۰۰۸۸۲	۵۳
حیدری مظفر	۰۰۰۳۰۳	۷۶
حیدری مهدی	۰۰۰۴۲۱	۵۱
حیدری دارستانی عفت	۰۲۹۴۲۶	۵۷
حیرانی بابامراد	۰۰۰۵۶۴	۵۴
خادمیان صدیقه	۰۰۰۰۰۸	۵۱
ج خادمی عبدالحمید	۰۰۰۰۵۸	۵۱
خاکی صحنه مصطفی	۰۰۵۷۳۷	۵۱
خالدیان اسماعیل	۰۰۰۰۶۴	۵۵
خالصی شمس الدین	۰۰۲۱۱۳	۶۰
خالقی محمدقاسم	۰۰۰۱۰۳	۵۱
ج خالوندی ایل ذوله فرمان	۰۰۳۳۲۷	۵۳
خاموشان مهناز	۰۰۵۷۵۲	۵۱
خانه بیگی علی صفر	۰۰۵۶۵۹	۷۲
خانی عبداله	۰۰۰۰۱۵	۷۴
خجسته منش حسین	۰۲۶۹۶۰	۵۱
خدادادیان فرخنده	۰۲۶۱۱۹	۶۲
خدادوستی معصومه	۰۰۰۵۰۲	۶۲
خدابی بهزاد	۰۰۰۰۰۶	۵۱

رزرونام خانوادگی نام	شناسنامه	کدقبولی
خدرویسی رحمت اله	۰۰۰۰۰۷	۵۳
خرامانی علیرضا	۰۰۸۱۳۹	۵۹
خرمی رادحبیب	۰۰۰۳۴۶	۵۴
خزانی جواد	۰۰۰۴۳۸	۵۳
ج خزانی غلامعلی	۰۰۰۵۲۳	۵۸
خزانی محمد	۰۰۰۱۳۹	۷۷
خزانی ناصرعلی	۰۰۰۱۴۲	۵۱
خزاعی مصطفی	۰۰۰۰۰۳	۷۳
خزلی ایرج	۰۰۰۵۱۲	۵۱
خزلی سعداله	۰۰۰۷۱۷	۵۱
خسروانی فرخ لقا	۰۰۰۱۱۷	۶۲
خسرورادعلی	۰۰۰۱۳۲	۷۶
خسروی علی	۰۰۰۷۳۳	۷۳
خسروی ارگنه نجفعلی	۰۰۰۲۲۱	۵۳
خسروی پوررقیه	۰۰۰۰۵۹	۵۲
خسروی پورفریده	۰۰۳۳۱۳	۶۲
ج خصومت معصومه	۰۴۰۷۴۷	۵۱
خلعتبری حجت اله	۰۰۰۵۱۲	۷۱
خنجری ابتهاج	۰۰۲۷۲۸	۵۱
خندان تبریزی خسرو	۰۰۰۲۲۲	۵۶
خورشیدی زادمحمد	۰۰۶۸۹۱	۵۶
خوش بیام زهرا	۰۰۰۰۵۵	۵۷
خوش روش حشمت اله	۰۰۰۰۲۰	۵۱
ج خوش روش شهناز	۰۰۶۳۵۹	۶۲
خونساری اعظمه	۰۰۰۷۴۷	۶۱
خیراندیش ارسلان	۰۰۰۹۴۹	۷۶
دارابی الهه	۰۰۵۹۶۶	۵۱
دارابی سیاوش	۰۰۰۰۸۴	۵۱
دائی چینی علی میرزا	۰۰۰۰۰۴	۵۱
دانش بخش علی	۰۰۰۴۱۱	۵۲
دانش پژوه محمد	۰۰۰۰۰۶	۵۳
دانیالی سرتختگاهی بهزاد	۰۲۸۶۷۰	۵۲
دابی چین کبری	۰۰۰۲۹۱	۷۶
دبیری نصرت اله	۰۰۰۰۹۵	۵۱
درخشی فریدون	۰۰۰۳۵۳	۵۳
درکه کبری	۰۰۱۷۸۶	۵۱
ج دژپسندمسعود	۰۰۰۰۶۴	۵۱
دستمردی عابدین	۰۰۰۲۱۷	۵۱
دستمزدفوزیه	۰۰۰۱۱۴	۵۱
دستنبوفریبرز	۰۰۰۸۷۴	۵۱
دشتیانی مرضیه	۰۱۰۶۸۹	۵۱
دلفانی عزت اله	۰۰۰۰۰۱	۵۳
ج دلنوازی فاطمه	۰۰۰۷۵۶	۶۱
ج دلیلی یاوری جهانبخش	۰۴۰۶۷۹	۷۵
دولت یاری عبداله	۰۰۱۳۴۵	۵۲
دهنوی بهروز	۰۰۰۴۵۹	۷۳
ج دهنوی بهزاد	۰۰۰۴۰۵	۸۱
دهنوی فریدون	۰۱۴۸۴۰	۵۳
دهنوی نصرالدین	۰۰۰۴۰۶	۷۳
دینی مهدی	۰۰۰۷۰۸	۵۴
ذوالفقاری حسین	۰۰۰۰۹۹	۷۳
ذوالنوری سیدیارمحمد	۰۰۳۹۱۵	۵۱
رازانی قدرت اله	۰۰۰۱۹۷	۵۱
راش نجیب	۰۰۰۹۹۹	۵۱
رامین نسرین	۰۰۰۱۸۰	۵۱
رباعی غلامحسین	۰۰۰۹۷۷	۵۱
ربیعی مهوش	۰۰۰۰۶۵	۵۷
رجب زاده منصور	۰۱۶۸۷۶	۵۱
رجبی فرشته	۰۱۳۹۰۹	۵۱
رحمانی رحمن	۰۰۰۹۷۱	۵۳
رحمانی محی الدین	۰۰۰۰۲۰	۵۱
رحمانی زنجانی فریده	۰۰۰۰۸۷	۵۷
رحمتی کریم	۰۰۷۱۶۳	۷۲
رحمدل مسعود	۰۲۸۱۲۷	۷۳
رحیمی مجتبی	۰۰۰۰۶۹	۵۱
رحیمی محمدنظیف	۰۰۰۴۶۹	۵۱
رحیمی هیبت اله	۰۰۰۱۰۶	۵۸
رحیمی یوسف	۰۰۰۰۷۱	۷۳
رخزادی زردونی افسانه	۰۴۱۸۶۷	۵۱
رژه جمشید	۰۰۰۰۷۹	۵۴
ج رئیسی منوچهر	۰۰۷۴۲۶	۵۱
رسائی مجتبی	۰۰۵۹۲۷	۵۱
رستمی بهمن	۰۰۰۳۷۲	۵۱
رستمی ثروت اله	۰۰۰۴۰۶	۵۱
رستمی علی	۰۰۰۱۱۰	۵۲
ج رستمی مجتبی	۰۰۰۱۶۷	۵۲
رستمی محمدرشید	۰۰۰۰۳۳	۵۸
رستمی مصطفی	۰۰۰۱۳۰	۵۱
ج رستمی خزائی ایرج	۰۰۱۰۴۲	۵۱
رستمی رادنرکس	۰۰۰۱۰۳	۵۱
رستمی قلعلانی هایده	۰۰۰۰۷۲	۵۱
ج رستمی هرسینی جهانشاه	۰۰۰۰۵۶	۵۶
رستم ابادی پرویز	۰۰۸۵۷۵	۷۶
رسول پورقنبرعلی	۰۰۰۲۷۸	۷۱
رسولی توران	۰۰۰۰۴۴	۵۱
رسولی نسرین	۰۰۹۴۳۱	۵۱
رسولی نسب صمد	۰۰۰۵۷۳	۵۱
ج رشتیانی مریدعلی	۰۰۰۳۲۳	۵۱
رشیدزاده کرمانشاهانی مهین	۰۰۰۱۸۱	۵۱
رشیدی زهره	۰۰۰۲۹۳	۵۲
رضائی علی	۰۰۶۹۵۳	۵۱
رضائی علی اشرف	۰۰۰۳۸۹	۵۱
رضائی مهرنرگس	۰۰۰۳۳۰	۵۱
رضایی رسول	۰۰۰۲۵۵	۵۲
رضایی علیرضا	۰۱۰۸۶۹	۵۴
رضایی فیروز	۰۰۰۰۹۸	۵۳
رضایی مینا	۰۰۸۹۰۶	۵۱
رضایی نسرین	۰۰۲۳۵۴	۵۱
ج رضایی سه چک قمرتاج	۰۰۵۸۸۸	۵۱
ج رضایی کنارمرگی سودابه	۰۰۰۱۱۲	۵۱
رضوانی سیدسراج الدین	۰۰۰۰۳۳	۵۹
رمضانی کمال	۰۰۱۲۴۷	۵۳
ج رمضانی مجتبی	۰۰۰۰۸۶	۵۲
رمضانی وزیر	۰۰۰۱۱۹	۵۳
رمظانی محمدعارف	۰۰۱۶۰۶	۷۶
ج رنجبرفاطمه	۰۰۱۷۳۵	۵۱
رنجبرنژادسعداله	۰۰۰۱۸۰	۵۱
روانفرالماس	۰۰۰۲۲۸	۵۴
رهبان مرضیه	۰۰۰۲۲۴	۷۷
رهنمامسعود	۰۰۰۰۴۷	۵۱
رهیده مرتضی	۰۰۱۱۴۲	۵۱
ریحانی گوررانی حسین مراد	۰۰۰۰۰۴	۷۷
زارعی فردفریده	۰۰۰۰۰۴	۵۱
زاهداردشیر	۰۰۰۵۴۵	۵۱
زاهدپورمحمدعلی	۰۰۰۴۳۷	۷۳
زرافشانی شهین	۰۰۰۰۱۴	۵۱
زرافشانی مهین	۰۰۰۰۱۳	۵۱
زمانی فردافخم السادات	۰۰۱۲۴۹	۵۱
زمهریری شاهدخت	۰۲۷۴۸۴	۶۲
زنبوری ناصر	۰۰۰۱۶۰	۵۱
زندی سعید	۰۰۲۵۳۸	۷۲
ج زهره دائمی زهره	۰۲۶۷۷۳	۶۲
ساجدی یگانه ازهار	۰۴۲۴۳۰	۵۲
ساری اصلانی بهرام	۰۳۷۵۴۰	۵۹
ساری اصلانی محمدرضا	۰۰۰۱۴۴	۵۹
سالخورده رحمان	۰۰۰۰۶۷	۷۶
سالاری مجید	۰۰۰۲۱۸	۸۱
سالاری مرضیه	۰۰۰۲۷۴	۵۱
سبحانی جمال	۰۰۰۳۴۷	۵۱
سپیدنامه منوچهر	۰۰۰۶۰۵	۵۱
ستوده عطااله	۰۰۰۱۴۴	۵۱
سرپلی غلامحسین	۰۰۶۲۰۳	۵۹
سرحدی ایرج	۰۰۰۱۳۰	۵۳
سرحدی ابوالحسن	۰۱۹۱۴۴	۵۱
سرحدی گرمخانی نسترن	۰۰۰۳۰۸	۵۱
سرمستی حاجی محمد	۰۰۰۰۰۱	۵۱
سروش میربابا	۰۰۰۴۴۹	۷۳
سعادت بهمن	۰۰۰۰۷۷	۵۱
ج سعدالهی مجید	۰۳۱۰۱۶	۵۱
سعیدی علی	۰۰۱۳۵۹	۷۳
سعیدی فرحناز	۰۰۴۹۴۱	۵۱
سقایی محمود	۰۰۰۷۵۸	۵۸
سلطانی سیدمحمد	۰۰۳۰۶۶	۵۱
سلطانی چمن اسمعیل علیرضا	۰۰۰۴۴۲	۷۱
سلیمانی بهروز	۰۰۰۰۳۸	۵۳
سلیمانی سعیدعلیرضا	۰۰۲۷۲۰	۵۲
سلیمانی صحنه رضا	۰۰۰۰۰۳	۵۱
سلیمی رحمان	۰۰۰۰۶۹	۵۱
سلیمی محمد	۰۰۱۴۴۰	۵۱
سمیع گرگانی طیبه	۰۰۰۴۲۲	۵۲
سمیعی افسر	۰۰۰۰۲۳	۷۶
سمیعی زفرقندی مرتضی	۰۰۰۰۰۲	۷۳
سنائی محمد	۰۰۰۰۴۲	۵۱
سنجانی حاتم	۰۰۰۲۶۹	۷۶
سوری روداوری اسماعیل	۰۰۰۰۸۶	۵۱
سهامی ساسان	۰۱۸۶۵۸	۵۹
ج سهامی لطف اله	۰۰۴۴۲۹	۵۳
سهرابی عبداله	۰۰۰۶۹۰	۵۳
سیاره افسرالملوک	۰۰۰۳۶۳	۵۳
سیاری فرشید	۰۰۴۶۶۶	۷۶
سیدمحمدی روح اله	۰۰۷۰۱۷	۵۳
سیف الدینی عبداله	۰۰۳۳۲۷	۵۱

رزرونام خانوادگی نام	شناسنامه	کدقبولی
سیفی بهروز	۰۰۰۲۶۸	۵۱
سیفی جمشید	۰۰۰۱۶۵	۵۱
شاکری کریم	۰۰۵۳۶۳	۷۶
شامبیانی ابراهیم	۰۰۰۲۳۸	۵۱
شاه ابراهیمی هوشیار	۰۰۰۱۴۰	۵۱
شاه محمدی یداله	۰۰۰۱۴۴	۵۱
شاهمرادی ابراهیم	۰۰۰۱۸۹	۵۱
شاهمرادی گوهر	۰۰۰۳۳۶	۵۱
ج شاهونه جلیل	۰۰۰۰۵۱	۵۴
شجاعی صحنه ثریا	۰۰۰۰۱۹	۶۲
شریفی پروانه	۰۰۰۱۵۶	۵۱
شریفی غلام	۰۰۰۱۵۴	۵۱
شفیعی یداله	۰۰۱۳۱۷	۷۶
شفیعی عمارتی خسرو	۰۰۰۲۲۹	۵۱
شکربیگی جوهر	۰۰۰۰۰۷	۵۱
شکری رحیم ابادی اسداله	۰۰۰۰۴۰	۵۱
شورچه ملیحه	۰۰۷۳۳۶	۵۱
شهبازی حاتم	۰۰۹۴۵۱	۵۲
ج شهبازی سهم الدین	۰۰۰۱۰۴	۷۳
شهبازی شمسی	۰۰۰۴۷۵	۷۳
ج شهبازی محمودرضا	۰۰۰۱۲۸	۵۲
ج شهبازی مهین	۰۰۰۲۹۲	۵۱
شهسواری دلکش	۰۰۰۰۲۹	۵۱
شهسواری فاطمه	۰۰۰۶۸۴	۷۳
شهسواری محمدرضا	۰۰۰۱۷۳	۵۴
شهلائی زرینی علیداد	۰۰۰۹۰۱	۷۱
شیخمرادی محمد	۰۰۰۱۵۲	۵۱
شیخی فریدون	۰۰۰۵۳۰	۵۱
شیرخانی قیماسی روح انگیز	۰۰۰۵۸۰	۶۲
شیرخوارجمیله	۰۰۰۲۹۵	۵۱
شیرزادی اقارضا	۰۰۶۱۸۸	۵۴
ج شیرزادی حمیدرضا	۰۰۰۶۴۶	۷۶
شیرزادی فرهاد	۰۰۰۰۱۰	۵۱
شیرمحمدی مسعود	۰۰۰۶۴۷	۷۶
صابری احمدعلی	۰۰۰۰۶۵	۵۱
صادری راداحمد	۰۰۳۶۰۰	۵۱
ج صادق شهناز	۰۰۰۱۰۸	۵۱
صادقی اسکندر	۰۰۰۲۹۳	۵۳
صادقی محمدصاحب	۰۰۰۳۳۴	۵۱
صادقی باغ نی غلامرضا	۰۰۰۶۹۴	۷۴
صاعدی زهرا	۰۰۰۱۷۰	۵۱
صالحی خلیل	۰۰۰۷۲۱	۵۲
ج صانعی مجتبی	۰۲۵۹۳۵	۵۳
ج صباغیان فرهاد	۰۰۰۱۰۰	۷۱
صحرائی عبدالعلی	۰۰۰۰۲۰	۵۱
صحرائی علیرضا	۰۱۴۶۸۸	۵۲
صحرایی ابوالمسلم	۰۱۵۹۳۳	۵۱
صحرایی فاطمه	۰۰۰۰۸۹	۶۱
ج صدری علیرضا	۰۱۹۴۳۷	۷۹
صدقی شهلا	۰۰۰۷۵۱	۵۱
صدوقی بهمن	۰۰۱۶۹۵	۷۱
صفاعلیرضا	۰۰۰۴۹۶	۵۳
صفاپورعلی اشرف	۰۰۰۴۵۲	۵۱
صفاری پورعلی	۰۰۰۰۰۱	۵۱
صفدری باقر	۰۰۸۶۰۳	۷۵
صفدری محمدکاظم	۰۰۰۰۹۷	۷۶
ج صفریان مجتبی	۰۰۰۳۹۵	۵۱
صفری پرویز	۰۰۰۰۹۴	۷۱
صفری تورج	۰۰۱۲۵۱	۵۲
صفری سیروس	۰۰۰۱۷۱	۵۲
صفری عبدالرضا	۰۰۱۵۶۳	۵۳
صفری کاوس	۰۰۰۲۶۲	۵۱
صفری هاشم	۰۰۰۳۱۶	۵۲
صیدمرادی علیجان	۰۰۰۱۲۴	۷۳
صیدی هلیلائی بیژن	۰۳۶۱۱۴	۵۹
صیفوریان بهروز	۰۰۰۲۶۲	۵۳
صیفوری صدراله	۰۰۰۱۵۶	۵۱
ضیایی حشمت اله	۰۰۰۲۶۲	۵۴
ضیغمی طهمورث	۰۰۰۰۹۷	۵۱
طالبی فاتح	۰۰۴۵۱۷	۵۸
طاهرابادی رضا	۰۰۸۳۴۵	۷۶
طاهرپورعلی	۰۰۰۵۱۱	۵۳
طاهری رفعت	۰۰۰۰۲۹	۵۱
طاهری صحنه مهین دخت	۰۰۵۷۴۴	۷۱
ج طاهری فشی عبداله	۰۰۱۵۰۲	۷۶
طاهری مخصوصی مهوش	۰۰۰۳۷۴	۵۱
طاهری مقدم غلامرضا	۰۰۴۵۵۸	۵۱
طبری نیاعبدالحسین	۰۰۰۴۱۹	۵۱
طهماسبی افشارذبیح الله	۰۰۰۴۱۷	۵۴
عاطفی نیاشارضا	۰۰۰۲۲۸	۵۱
عامریان سیروس	۰۱۲۴۵۸	۵۱
عباچی ثریا	۰۲۹۲۱۶	۵۹
ج عباسی علیشیر	۰۰۰۵۹۸	۵۱
عباسی علی اوسط	۰۱۹۱۴۱	۵۱
عباسی پورحشمت اله	۰۰۰۱۹۸	۵۱
عباسی زاده وجیهه	۰۰۰۹۵۰	۶۲
عباسی غلامرضا	۰۰۵۰۷۷	۵۱
عبدالتاجدین منوچهر	۰۰۱۰۲۴	۵۱
عبدالمالکی غلامحسین	۰۰۰۰۹۴	۵۱
عبدالمحمدی حشمت الله	۰۰۰۰۱۶	۸۱
ج عبدالمحمدی فرج اله	۰۰۰۱۸۷	۵۶
عبدالملکی شیرین	۰۱۳۸۵۲	۵۱
عبدالوندمرضیه	۰۰۰۵۷۳	۵۱
عبداله زاده محمدامین	۰۰۰۶۳۹	۷۶
ج عبدالهی مهرانگیز	۰۰۰۱۵۰	۵۱
عبدپورمحمد	۰۰۴۴۱۵	۷۱
عبدلی گرگه بیشه رضامحمد	۰۰۰۳۲۸	۵۳
عجم سهیلا	۰۰۰۳۲۹	۷۶
عربی فوزیه	۰۰۰۲۵۲	۵۱
ج عزتی اسماعیل	۰۰۰۱۴۹	۵۱
عزتی جلال	۰۰۰۸۳۹	۵۲
عزتی سیاوش	۰۱۶۴۰۵	۵۱
عزیزیان طلعت	۰۰۰۱۷۲	۷۷
عزیزیان گیلان ملوک	۰۱۰۹۱۰	۵۱
عزیزی رضا	۰۰۳۱۷۹	۵۹
عزیزی صفیار	۰۰۰۰۰۴	۵۱
عزیزی ماشااله	۰۰۴۸۴۱	۷۷
ج عزیزی محمدرضا	۰۰۳۰۳۶	۷۴
عزیزی کاشانتویی علیمراد	۰۰۰۲۵۳	۵۲
عسکری شهلا	۰۰۰۰۷۰	۶۱
عسکری بهرام	۰۰۰۴۶۴	۸۱
عسکری پریوش	۰۰۷۹۴۶	۶۱
عسکری عزیزاله	۰۰۰۵۶۱	۵۱
ج عسکری مرضیه	۰۰۰۰۵۷	۵۱
عظیمی اولیا	۰۰۱۸۸۳	۷۳
عظیمی رضا	۰۱۲۱۶۲	۵۱
عظیمی علی گرزانی جهانبخش	۰۰۰۲۵۷	۵۱
علیخانی تیمور	۰۰۰۲۳۹	۵۱
علیمحمدی حسن	۰۰۰۱۶۶	۸۱
علیمرادی پرویز	۰۰۰۴۶۷	۵۱
علیمرادی لطیف	۰۰۰۵۹۹	۵۲
علی اکبری عبدالله	۰۰۲۹۳۲	۵۳
علی اکبری فریده	۰۰۴۱۰۱	۵۱
علی زاده محمد	۰۰۰۰۵۶	۵۹
عمرانی علیرضا	۰۱۴۵۴۸	۷۶
عمی والی	۰۰۰۳۶۰	۵۹
عیسی پورناصر	۰۰۰۳۲۳	۷۶
غفاری منصور	۰۳۰۷۷۶	۷۴
غلامی اسفندیار	۰۰۰۱۶۶	۵۱
غلامی جهاندار	۰۰۰۴۲۸	۵۹
ج غیاثی فروه شاهپور	۰۰۰۸۶۹	۷۲
فاتحیان ناهید	۰۰۰۰۴۵	۵۱
فاضلی محمد	۰۰۵۰۱۸	۷۶
فتاح نسترن	۰۱۰۰۸۴	۵۲
فتاح پورمحمد	۰۰۰۰۰۱	۵۱
فتاحی افاق	۰۰۰۲۶۷	۵۱
فتاحی امیر	۰۰۳۰۷۱	۵۱
فتاحی صیدعلی	۰۰۶۲۲۱	۵۳
فتاحی علی پناه	۰۰۰۰۸۶	۵۳
فتاحی غلامرضا	۰۰۵۵۴۰	۵۱
فتاحی فتاح	۰۰۰۰۰۱	۷۹
فتاحی محمد	۰۰۰۳۸۸	۵۱
فتاحی نسرین	۰۰۰۶۶۴	۶۱
فتاحی ولی	۰۰۰۳۲۲	۷۳
فتاحی یاسین	۰۰۰۷۶۶	۵۱
فتاحی چقاکبودی روح انگیز	۰۰۲۴۶۵	۵۱
فتاحی قشلاقی حسینعلی	۰۰۰۳۶۶	۵۱
فتح الهی اکبر	۰۰۱۳۰۰	۵۱
فتحی ابراهیم	۰۰۰۲۵۷	۵۲
فتحی بهمن	۰۰۰۰۰۱	۵۱
ج فتحی مجید	۰۰۰۵۵۹	۷۴
فخاری حسن	۰۰۰۰۵۶	۵۸
فخری احمد	۰۰۰۰۰۳	۵۲
فدائی بهرامعلی	۰۰۰۳۲۰	۵۱
فدائی مسلک کیومرث	۰۰۰۶۱۵	۵۲
فدوی تهمینه	۰۰۰۲۵۲	۵۱
فرازمندحسن	۰۰۰۱۹۶	۵۱
فرازیانی احمد	۰۰۰۲۶۱	۷۳
فرامرزی اشرف	۰۰۰۰۰۳	۵۱
فرامرزی جواد	۰۰۲۹۷۴	۵۱
فرجی محمدناصر	۰۰۶۸۳۵	۵۱
فرخیان عزیزعلی	۰۰۰۱۴۴	۵۱
فرشچی اقدس	۰۰۰۲۶۰	۵۱

رزرونام خانوادگی نام	شناسنامه	کدقبولی
فرشیدعلی	۰۰۰۹۲۹	۵۲
فروزانپوراکرم	۰۰۰۲۵۴	۵۱
فروغی هرسنی مجتبی	۰۰۷۹۶۸	۵۱
فرهادی منصور	۰۰۰۰۸۸	۵۳
فشی مهناز	۰۰۶۸۷۵	۶۲
فصیحی پروانه	۰۱۴۰۷۷	۷۳
فصیحی مهری	۰۰۰۰۴۹	۵۱
فضلی عبداله	۰۰۰۶۷۶	۵۱
فکری نیر	۰۱۳۰۵۶	۵۱
فلاحی علی حسن	۰۰۰۱۱۶	۷۳
فلاحی غلامحسن	۰۰۰۲۱۲	۵۱
فهیمی محمدرضا	۰۰۰۷۷۰	۵۳
فیض بشی پوربرزو	۰۰۰۲۹۳	۵۴
فیضی صمدزاده علی	۰۰۰۰۸۲	۵۳
قاسمی فتحعلی	۰۰۰۰۶۳	۵۱
قاسمی گرمخانی عزیزالله	۰۰۰۲۶۹	۵۳
قاسمی گیلانی عبدالرضا	۰۰۶۹۵۰	۵۱
قاسم نژادعباداله	۰۰۰۴۳۹	۵۲
قاسم نژادعلیرضا	۰۰۰۵۴۸	۵۱
قبادی علی	۰۰۰۱۶۰	۷۳
قبادی فرعلی اصغر	۰۰۰۳۸۰	۷۱
قدسی عبدالخالق	۰۰۵۷۰۹	۷۶
قدکی جواد	۰۰۰۰۱۵	۷۶
قربانی افسانه	۰۰۰۱۰۹	۵۱
قربانی میرعزیزی کیومرث	۰۰۰۰۶۲	۷۳
قربانی میرعزیزی محمد	۰۰۰۰۰۱	۷۳
قلعه کهنه لیلی	۰۰۰۳۴۷	۵۱
قلی زاده حسین ابادی نیره	۰۰۰۲۲۸	۵۱
قمربیان مرضیه	۰۰۸۷۶۲	۷۲
قمری مریم	۰۰۰۱۶۶	۷۲
قنبرپورغلامرضا	۰۰۰۰۵۷	۷۱
قنبری حیدر	۰۰۰۰۲۳	۵۹
قنبری منظر	۰۰۰۰۰۸	۵۱
قنبری عبادعلی بخش	۰۰۱۵۶۳	۵۱
ج قهرمانی احمد	۰۱۵۵۶۰	۵۸
قیامی فریبا	۰۰۰۵۶۰	۷۱
قیطولی عارف	۰۰۰۲۸۱	۵۱
قیطولی غلامرضا	۰۰۹۹۳۶	۵۶
قیطولی فرشته	۰۰۴۰۹۶	۶۲
کارخانه قاسم	۰۰۰۵۶۴	۵۸
کارخانه محمد	۰۱۶۳۷۹	۵۲
کارخانه ای فرض اله	۰۰۰۶۴۸	۵۱
کارخانه ای محمدرضا	۰۰۰۰۰۱	۵۱
کاشفی عمر	۰۰۴۱۳۶	۵۲
کاظمی سیروس	۰۰۰۲۳۴	۵۱
کاظمی نوری افسانه	۰۰۰۸۶۲	۷۲
کاکائی فریده	۰۰۰۱۳۷	۷۶
کاکائی مصطفی	۰۱۵۹۱۹	۵۱
کاکائی ده گلی رضا	۰۰۰۲۵۲	۵۳
کاکائی ماوائی فریبا	۰۱۰۸۹۴	۵۱
کاکایی زریر	۰۰۱۰۲۳	۵۳
کاویان قدیم شهلا	۰۰۰۱۹۴	۶۲
کرباسیان فرزانه	۰۰۵۵۳۸	۵۷
کردستانچی زهرا	۰۳۳۶۴۴	۵۱
کرماجانی اعظم	۰۰۰۰۰۴	۷۴
کرمیان زهرا	۰۰۵۱۴۴	۵۱
کرمیان بله کبودی فرشته	۰۰۰۱۵۶	۷۳
کرمی توران	۰۳۲۶۹۹	۵۱
کرمی حسین	۰۰۱۸۲۳	۵۴
ج کرمی علی یاور	۰۰۰۹۳۳	۵۳
کرمی محمدباقر	۰۰۰۶۴۶	۸۱
کرمی مراد	۰۰۰۴۷۰	۷۷
کرمی منصوره	۰۰۰۲۶۳	۷۶
کرمی باوندپورابوالقاسم	۰۰۰۲۴۵	۵۹
کرمی باوندپوری عبدالرحیم	۰۰۰۱۷۱	۷۷
کرمی پورمصطفی	۰۰۰۵۰۴	۵۳
کرم نسرین	۰۲۸۵۷۱	۵۱
کریمپورحیدر	۰۰۱۹۶۲	۷۱
ج کریمی رستم	۰۰۰۳۲۲	۵۱
کریمی سردار	۰۰۰۷۰۵	۵۱
کریمی طاهر	۰۰۱۷۰۰	۷۳
کریمی کیومرث	۰۰۰۳۶۳	۵۳
کریمی محمدیونس	۰۰۰۰۹۷	۵۱
کریمی پورکبری	۰۰۰۲۹۷	۵۳
کریمی سرخه مهری امیدعلی	۰۰۰۰۰۲	۵۲
کریمی گزانی ولی	۰۰۰۱۸۵	۵۱
کلکوتی محسن	۰۰۰۷۳۲	۵۱
کلنوداسداله	۰۰۰۶۰۸	۵۱
کلهری مراد	۰۰۰۴۷۵	۵۲
کمانی شهری محمدرضا	۰۰۷۲۴۰	۵۹
کمری غلامحسین	۰۰۰۲۱۴	۵۳
کم گویان منیر	۰۰۰۹۶۲	۵۱
کوثری کیومرث	۰۲۷۸۵۲	۷۶
کورکوهی ناهید	۰۰۰۰۲۰	۵۱
کوشکی پروین	۰۰۰۸۲۴	۵۱
کولیوندحسینقلی	۰۰۰۵۶۲	۵۱
کوه راه مریدعلی	۰۰۰۹۲۸	۵۳
ج کوهکن قدرت اله	۰۰۰۰۱۴	۷۶
کهزادی علی	۰۰۰۲۰۶	۷۹
کهنمونی جعفر	۰۰۰۱۶۳	۷۳
کیانیان اله مراد	۰۰۰۱۲۵	۵۴
کیانیان سیدحجت اله	۰۰۰۵۴۵	۵۱
ج کیانی اکبر	۰۰۰۰۲۰	۷۱
کیانی ثریا	۰۰۰۴۳۵	۵۱
کیانی فرنگیس	۰۰۰۰۳۹	۵۳
کیانی منصور	۰۰۰۱۱۷	۷۷
کیانی فرشهناز	۰۲۹۹۱۳	۵۹
کیمناه مهدی	۰۰۰۲۶۱	۵۶
کیومرثی فریدون	۰۰۵۷۴۶	۵۳
کیهان پورزهره	۰۰۰۱۴۲	۷۶
گرامی احمدرضا	۰۰۰۰۴۰	۵۱
گراوندی اختر	۰۱۸۹۶۵	۵۱
گراوندی پرویز	۰۰۰۱۱۲	۷۹
گراوندی مهوش	۰۰۶۲۵۵	۵۱
گلرخساری حجت اله	۰۰۱۲۹۸	۷۳
گلشنی فرحسین	۰۰۰۱۸۸	۵۱
گنجایی فریبا	۰۱۹۲۷۶	۷۳
گوبری بهروز	۰۰۰۵۴۴	۵۱
لرستانی هوشنگ	۰۰۰۱۸۹	۵۱
لروندعلیرضا	۰۰۰۲۶۲	۵۱
لشینی سودابه	۰۰۷۳۵۴	۶۱
لطف الهی جهانبخشی	۰۰۳۰۶۵	۵۹
لطفی پورشهین	۰۱۶۶۵۳	۵۱
لهونی داراب	۰۰۲۳۲۳	۵۴
ج لارتی بهزاد	۰۳۰۹۲۹	۵۲
مالمیرحسین	۰۰۰۰۱۱	۵۱
مامورمحمدصفر	۰۰۰۴۳۵	۵۱
مجیدی پورشمسی	۰۰۱۰۰۳	۵۱
مجبی اهنگرانی نعمت اله	۰۰۰۱۸۱	۵۹
محضری فاطمه	۰۰۰۱۹۳	۵۱
محمدپورنجات	۰۰۰۹۴۱	۵۴
محمدپورهرسینی هادی	۰۰۰۱۶۴	۵۱
محمدخانی احترام	۰۰۰۰۰۲	۷۶
محمدخانی علیمیر	۰۰۰۴۴۹	۷۶
محمدنظربهرام	۰۰۰۰۰۷	۷۹
محمدیان نوروزاباد نادره	۰۰۶۴۵۶	۵۱
محمدیزاده پروانه	۰۰۰۱۰۲	۶۲
محمدی اراسته	۰۰۵۶۵۲	۵۱
محمدی اسفندیار	۰۰۰۲۸۹	۵۱
محمدی برزو	۰۰۰۰۰۳	۵۳
محمدی حبیب	۰۰۰۰۴۷	۵۲
محمدی علی اشرف	۰۰۰۲۵۲	۵۱
محمدی غلامرضا	۰۰۵۵۶۱	۵۲
ج محمدی فاطمه	۰۰۱۰۸۶	۵۱
محمدی محمدامین	۰۰۰۰۰۵	۵۱
محمدی مسعود	۰۱۶۰۸۳	۵۱
محمدی والیه	۰۰۰۹۰۵	۵۴
محمدی ده عباسانی یارمحمد	۰۰۰۲۹۱	۵۲
ج محمدی سرخه مهری فرامرز	۰۰۰۱۶۹	۵۱
محمدی کشیرابادی پریوش	۰۰۰۴۸۷	۵۱
محمودیان شاهرخ	۰۰۰۱۲۶	۷۶
محمودیان هوشنگ	۰۰۰۲۳۰	۵۱
محمودی اقبال	۰۰۰۱۴۶	۵۱
محمودی عبدالمجید	۰۰۰۲۰۴	۵۳
محمودی غلامرضا	۰۰۰۱۳۳	۵۳
محمودی مقدم ناهید	۰۰۰۰۴۹	۵۱
محی الدینی اله مراد	۰۰۱۳۰۵	۷۶
مراتی روشنک	۰۰۱۵۹۶	۵۱
مراتی قدرت اله	۰۰۰۰۰۱	۷۶
مرادقلی جعفر	۰۰۰۲۶۸	۵۱
مرادیان بندر	۰۰۰۴۳۸	۵۴
مرادیان سکینه	۰۰۰۲۰۶	۷۹
مرادیان علی اشرف	۰۰۲۱۰۰	۷۳
مرادیان ثمرغلامرضا	۰۰۰۰۱۰	۵۳
مرادیانپورمعصومه	۰۰۰۲۴۸	۵۳
مرادی ایرج	۰۰۰۱۹۳	۷۱
مرادی بهرام	۰۰۰۳۸۲	۵۲
ج مرادی جهانگیر	۰۰۰۰۱۴	۵۱
مرادی حسین	۰۰۰۰۸۰	۵۳
مرادی خسرو	۰۰۱۰۲۵	۵۱
مرادی فوزیه	۰۰۰۷۴۹	۵۱
مرادی فوزیه	۰۰۲۰۴۳	۵۱
ج مرادی کیهان	۰۰۳۴۱۳	۷۳

رزرونام خانوادگی نام	شناسنامه	کدقبولی
مرادی ماشااله	۰۰۲۵۰۷	۵۲
مرادی محمد	۰۰۰۴۳۱	۷۶
مرادی محمدتقی	۰۰۱۲۷۷	۵۳
مرادی محمدصادق	۰۰۰۲۰۹	۵۱
مرادی مراد	۰۰۰۰۱۵	۵۹
مرادی بیستونی صفدر	۰۰۰۲۴۳	۵۲
مرادی پورمحمد	۰۰۰۰۰۲	۷۳
مرادی دربندجوقی ستار	۰۰۰۰۰۲	۵۱
مرادی عثمانی ماشااله	۰۰۰۰۸۴	۵۳
مرادی فشی محمدرحیم	۰۰۱۷۲۵	۷۶
مردانی عذری	۰۳۵۰۲۸	۵۱
ج مرزبانی اذر	۰۳۰۹۱۳	۵۱
ج مریمی نیاکرمرضا	۰۰۰۲۰۰	۵۱
ج مسکینی هرسینی اله محمد	۰۰۰۰۷۳	۵۴
مصطفایی عبدالمجید	۰۰۰۱۰۷	۵۳
مصطفوی مصطفی	۰۰۵۵۴۰	۵۱
مطلوبی اله	۰۰۰۰۴۰	۵۱
مظاهری فتاح	۰۰۰۰۲۸	۷۴
مظفری احمد	۰۰۰۳۴۶	۵۱
مظفری سیروس	۰۰۰۰۱۰	۷۳
مظفری ناصر	۰۰۰۶۰۲	۵۱
مظلومی شهلا	۰۱۸۹۱۳	۸۱
معتمدیان مجتبی	۰۰۰۱۱۹	۵۸
معقولی جلیل	۰۰۰۲۸۶	۵۱
معقولی جهانبخش	۰۰۰۶۷۹	۵۱
معوانی صفیه	۰۰۶۹۹۰	۵۱
معینی فاطمه	۰۰۰۱۱۶	۵۱
مقصودی عبدالرحمن	۰۰۲۶۷۶	۵۱
مکی عطا	۰۰۵۳۲۳	۵۱
ملکشاهی حبیب اله	۰۰۰۴۴۵	۷۷
ملکی احمد	۰۰۰۲۸۵	۵۱
ملکی تیمور	۰۰۰۲۵۴	۸۱
منتظریانی مرتضی	۰۰۰۲۰۳	۸۱
منصورگیلانی زینب	۰۰۶۹۶۱	۵۱
منصوری شهلا	۰۰۰۰۲۵	۵۱
منصوری فریبا	۰۰۰۴۱۳	۷۶
منصوری قاسم	۰۰۰۰۷۱	۵۱
منصوری لطف اله	۰۱۰۴۰۰	۷۳
منفردی علی	۰۰۶۲۳۳	۵۱
منوچهرابادی پری	۰۰۰۵۵۸	۵۱
منوچهری سیف اله	۰۰۱۲۶۸	۵۱
منوچهری مهدی	۰۰۳۲۱۲	۵۱
منوچهری مهناز	۰۰۰۷۹۳	۵۱
موسویان سیدمرتضی	۰۰۰۱۹۶	۵۲
مولودزاده شهلا	۰۰۵۰۴۲	۵۱
مولودی حیدر	۰۰۲۸۵۳	۷۹
مولائی فرحجت اله	۰۰۰۰۲۳	۷۱
مومیوندروح اله	۰۱۱۳۶۴	۵۱
مهاجری کبری	۰۰۰۲۵۲	۵۱
ج مهدوی رادقربان	۰۰۱۷۱۵	۵۵
ج مهدیخانی شاپور	۰۰۰۲۲۴	۵۳
مهرابین محمد	۰۰۰۲۲۰	۵۱
میرحسینی سوفیروزاباداعظم السادا	۰۰۰۲۵۰	۷۶
میرزانی سهیل	۰۰۰۶۸۲	۵۱
میرزانی شهناز	۰۰۷۹۸۱	۵۱
میرزانی علی محمد	۰۰۵۴۲۷	۵۶
ج میرزانی منصور	۰۰۰۰۱۱	۵۴
میرزانی هوشنگ	۰۰۰۴۳۲	۵۹
میرزایی فرخ	۰۰۰۳۶۲	۵۱
میرزایی دوابی محمدرضا	۰۰۰۳۱۸	۵۱
ج میرزایی یزدافسر	۰۱۷۱۱۸	۵۷
میرعبدالی سیدناوخاص	۰۰۰۰۳۰	۵۵
میری بنفشه	۰۰۰۰۴۲	۷۶
میلادی جارابادی پروین	۰۰۷۲۶۸	۵۱
ج نادری اسماعیل	۰۰۰۰۱۸	۵۵
نادری اکرم	۰۰۰۳۰۹	۵۱
ج نادری برزو	۰۰۰۰۱۰	۵۱
نادری وزیر	۰۰۰۵۳۴	۵۲
نادری بیدسرخی اله کرم	۰۰۰۰۲۲	۵۱
نادری بیدسرخی تیمور	۰۰۰۰۲۱	۵۱
نازاری علی گرزانی علی	۰۰۰۱۰۳	۷۳
ناصری بدری	۰۰۶۱۴۳	۵۶
ج ناصری سیدرضا	۰۱۶۸۰۴	۷۶
ناصری تبریزی علی اکبر	۰۲۹۶۵۱	۵۱
نامدارزنگنه علی	۰۰۰۵۷۳	۵۹
نایب عذرا	۰۴۴۷۱۶	۶۲
نجفی بهمن	۰۰۰۰۰۱	۷۳
نجفی علی رضا	۰۰۰۳۹۹	۵۱
نجفی فریدون	۰۰۰۳۸۱	۷۹
نجفی مرادعلی	۰۱۱۸۵۰	۵۱
نجفی معتمدعلی	۰۰۰۰۱۰	۷۲
نجفی نهاوندی اذر	۰۰۰۷۶۲	۵۱
نخجم اشرف	۰۰۰۵۷۴	۵۱
ندافی ورنوسفادرانی محمد	۰۰۰۵۰۳	۷۵
ندیمی علی اوسط	۰۰۰۱۱۹	۸۱
نسودی هاشم	۰۰۰۰۵۷	۵۳
نظری جمشید	۰۰۰۰۲۲	۷۶
نظری خسرو	۰۰۰۰۶۷	۵۱
نظری رسول	۰۰۶۳۷۴	۵۱
نظری شهین	۰۰۷۱۸۶	۵۹
نظری غفور	۰۰۰۱۰۷	۵۱
نظری مولامراد	۰۰۰۳۰۹	۵۲
ج نعمتی فاتح	۰۰۱۴۳۱	۵۲
نعمتی هاجر	۰۰۰۰۵۸	۵۴
نعیم وفااحمدعلی	۰۰۰۴۲۶	۵۵
نفت چی نبائیان محسن	۰۰۰۳۰۵	۵۹
نکونام ایرانی فاطمه	۰۰۲۱۷۹	۶۲
نوبخت فریبرز	۰۰۰۱۵۶	۵۱
نورسی هایده	۰۲۶۰۰۶	۵۱
نورمحمدی عبدالرضا	۰۰۰۱۵۶	۵۳
نورمنش داریوش	۰۰۰۰۹۰	۵۹
نورنیاشهری قاسم	۰۲۹۷۹۲	۵۲
ج نوروزبیگی علی	۰۰۳۸۰۱	۷۲
نوروزی حمید	۰۰۰۰۲۰	۵۱
نوری منش علی اشرف	۰۰۰۶۱۴	۵۱
نویدی ابراهیم	۰۰۰۱۰۵	۵۳
نیازی کیخسرو	۰۰۰۳۷۶	۵۱
نیاکانی پورغلامحسین	۰۰۱۷۹۵	۷۹
نیسانی فرض اله	۰۰۰۰۴۳	۵۲
نیک اندام حمیدرضا	۰۰۰۰۹۰	۵۱
نیک خواه مسلم	۰۱۴۲۸۳	۷۶
نیک مردنوشین	۰۰۰۵۰۴	۵۱
نیک نژادمجید	۰۰۰۰۲۷	۵۹
نیکمرام صفیه	۰۰۶۴۱۹	۵۱
وزیری تبارمهری	۰۰۶۴۳۶	۵۱
وزیری فراعلی اصغر	۰۰۰۱۲۲	۷۱
وکیلیان شهناز	۰۲۸۶۳۲	۶۲
وکیلی منیر	۰۱۲۲۲۲	۵۱
ولدبیگی غفار	۰۰۰۶۸۵	۵۲
ج ولدبیگی جهانبخش	۰۰۰۱۹۱	۵۳
ویسی محمد	۰۰۰۲۳۲	۵۴
هاتفیان مهوش	۰۰۰۰۶۵	۷۶
هاشمی بهزاد	۰۰۰۱۷۰	۵۵
هاشمی علی	۰۱۷۱۶۱	۷۶
هاشمی ناصر	۰۰۰۱۱۰	۷۴
هزارخانی مصیب	۰۰۰۴۵۳	۵۴
هژبران ژیلا	۰۰۰۰۵۲	۵۱
همائی علی	۰۰۰۲۱۰	۵۱
همت پورناهید	۰۰۰۳۳۳	۵۱
همتی عبداله	۰۰۰۶۰۵	۵۱
همتی علی اکبر	۰۰۰۰۱۹	۷۹
همتی فریدون	۰۰۰۶۰۶	۵۱
همتی رادمهردخت	۰۰۰۶۷۱	۵۱
هوشیارایرج	۰۳۱۶۷۹	۸۱
یاحقی قاسم	۰۰۱۲۱۱	۵۱
ج یادگاری جهانگر	۰۰۰۰۰۲	۷۱
یادگاری حشمت	۰۰۰۲۰۵	۵۱
یارمحمدافاق	۰۰۹۴۳۸	۵۴
یاری اکرم	۰۰۰۰۲۲	۵۱
یاری مهران	۰۲۶۸۶۰	۵۹
یاری نیامراد	۰۰۰۱۴۲	۷۳
یاوری علی	۰۱۴۴۹۶	۵۳
یزدان پژوه عباس	۰۰۰۰۰۱	۵۳
یزدان پناه حمیدرضا	۰۰۰۰۰۱	۷۴
یزدان پناه علیرضا	۰۰۰۰۱۱	۵۶
یزدانبخش هایده	۰۰۰۱۸۲	۵۱
ج یزدانپرست مینو	۰۰۰۹۶۹	۵۱
یزدانی شاهرخ	۰۰۰۱۴۴	۵۱
یعقوبی فرنگیس	۰۰۰۶۴۸	۵۱
یوسفی عصمت	۰۰۰۱۱۳	۵۱
یوسفی چراغ ابادی ملکتاج	۰۰۳۷۵۴	۵۱
یوسفی نصرابادی مرضیه	۰۰۰۴۷۸	۵۱

بوشهر

رزرونام خانوادگی نام	شناسنامه	کدقبولی
ابراهیمی اردشیر	۰۰۰۰۰۱	۵۱
ابراهیمی غلامرضا	۰۰۰۸۶۷	۷۴
ابراهیم زاده علی	۰۰۰۷۳۴	۵۱
ابزن عبدالرحیم	۰۰۱۰۴۹	۵۲
ابوالحسن بیگی عنایت	۰۰۰۰۵۳	۷۶

رزرونام خانوادگی نام	شناسنامه	کدقبولی
ابوعلی محمدحسن	۰۰۰۰۲۹	۵۱
اتابک محمدکاظم	۰۰۰۸۱۹	۸۱
اتشکده کبرا	۰۰۴۵۷۰	۷۱
احمدزاده حیدر	۰۰۰۰۴۸	۷۷
احمدزاده بوشهری شهناز	۰۳۹۲۶۷	۶۲
احمدی شکراله	۰۰۰۴۹۷	۵۳
احمدی نجیبه	۰۰۴۹۰۸	۵۱
احمدی سرکره امراله	۰۰۱۱۶۳	۵۱
اختیارالدین شهین	۰۰۰۵۳۲	۵۱
اخلاص جوابراهیم	۰۰۰۵۶۵	۷۱
اخلاق زاده مدینه	۰۰۱۵۴۴	۵۱
ادیب نیاعباسعلی	۰۰۰۰۲۵	۷۶
اراسته میترا	۰۵۱۳۰۶	۶۲
ازادمهرخیری	۰۰۰۰۱۱	۵۱
ازاده دل علی	۰۰۱۷۰۸	۷۱
استادزاده جواد	۰۱۱۱۳۰	۷۷
ج اسدی برازجان اسفندیار	۰۰۰۱۰۱	۷۶
اسدی برازجان محمداسمعیل	۰۰۰۰۱۰	۵۱
اسفندیاری بهرام	۰۰۰۳۱۸	۵۱
اسلامیان عباسعلی	۰۰۰۱۷۰	۵۱
ج اسلامیان علی	۰۰۰۰۶۴	۵۱
اسماعیلی عبدالرسول	۰۰۲۷۳۹	۵۱
ج اسیایی فردمحمد	۰۰۰۴۰۲	۷۳
اسیری علی	۰۰۰۰۵۵	۵۹
افرازه اسداله	۰۰۴۲۴۱	۵۱
افروزجمشید	۰۰۰۲۲۷	۵۴
افروزه بهرام	۰۰۰۲۱۹	۵۸
افشارمریم	۰۰۳۷۸۲	۵۱
اموزنده خسرو	۰۰۰۰۵۸	۵۳
امیان احمد	۰۰۰۰۱۴	۵۱
امیری جمال	۰۰۰۴۲۴	۵۱
امیری حسین	۰۰۳۱۷۷	۵۱
امیری عبدالحسین	۰۰۰۰۰۸	۵۳
ج امیری عبدالحمید	۰۰۰۳۱۸	۷۶
امیری دشتی سیدابراهیم	۰۰۰۳۰۸	۵۱
انصاری اسداله	۰۰۰۰۰۴	۷۱
انصاری زینب	۰۰۲۲۷۰	۵۱
انصاری صغری	۰۰۲۰۸۳	۵۱
انصاری عبدالخالق	۰۰۳۴۹۰	۸۱
انصاری فاطمه زهرا	۰۰۰۲۰۲	۵۱
انگالی علی	۰۰۰۰۰۴	۷۷
ج ایجاب محمد	۰۰۲۴۷۲	۵۳
ایرج زاده علیرضا	۰۰۰۱۸۷	۷۷
ایمنی صغری	۰۰۰۳۸۹	۷۹
ایین مقدم عوض اله	۰۰۰۱۸۲	۵۱
ج باباحمدی مرتضی	۰۰۱۳۵۱	۵۸
باباعلی محمدعلی	۰۱۲۰۷۷	۵۹
بازودارمعصومه	۰۰۰۱۰۹	۶۱
باشفاعت مهین	۰۱۶۰۵۱	۶۲
باغ ملایی مطلق زینب	۰۰۰۲۱۱	۵۴
باقرزاده قنبر	۰۰۱۹۸۹	۷۲
باقری خداکرم	۰۰۰۲۶۴	۵۱
باقری معصومه	۰۰۰۱۴۵	۵۱
باوی ستار	۰۰۰۱۳۷	۵۱
بحرانی عزت	۰۰۲۶۷۲	۵۱
بحرانی دشتی ابراهیم	۰۰۱۴۳۴	۵۱
ج بحرینی ابراهیم	۰۰۲۶۹۴	۵۵
ج بحرینی ابراهیم	۰۰۰۰۰۳	۶۱
بحرینی حسین	۰۰۰۴۸۸	۷۳
بحرینی عبداله	۰۰۰۴۶۳	۵۴
بحرینی غلامعلی	۰۰۰۰۷۰	۵۱
بحرینی محمد	۰۰۰۳۳۱	۷۶
بحرینی یداله	۰۰۰۲۰۹	۷۳
بختیاری شهری مریم	۰۰۰۱۱۲	۵۱
بخشی محمد	۰۰۰۰۵۱	۵۱
ج بدخشان علی	۰۰۰۰۰۵	۵۱
ج برازجانی محمدعلی	۰۰۰۳۴۸	۵۳
بردستانی علی	۰۰۲۹۸۷	۵۱
بردستانی غلامرضا	۰۰۴۰۴۷	۷۱
برغندان شاهپور	۰۰۰۲۵۵	۷۳
برناک جابر	۰۲۶۱۷۴	۷۹
ج برنجی کازرونی شهیر	۰۲۹۸۴۷	۵۱
برنده عباس	۰۰۰۰۰۲	۷۶
برنده محمد	۰۰۳۲۲۲	۵۱
بشیردیلمی طالب	۰۰۰۱۲۵	۵۱
بشیرزاده اکبر	۰۰۴۱۱۰	۵۹
ج بک زاده فردهاشم	۰۰۳۸۰۶	۵۲
بنافی رضا	۰۰۰۰۰۸	۶۰
بنافی نعمت اله	۰۰۰۰۷۳	۵۵
بندرریگی عبدالرضا	۰۰۰۱۰۸	۵۱
بندری زاده عبدالحضر	۰۰۰۱۳۲	۵۱
بوستانی کلی محمدجعفر	۰۰۰۴۸۷	۵۱
بهادرسیداسماعیل	۰۰۰۰۰۳	۵۸
بهاریداله	۰۰۰۰۰۵	۷۱
بهرامپورعبدالعلی	۰۰۱۹۱۹	۷۳
بهرانی اصل علیمراد	۰۰۰۰۳۳	۵۱
بهروزی ضرغام	۰۰۰۰۰۸	۵۴
بهروزی عباس	۰۰۰۸۷۸	۵۱
بهزادی محمدعلی	۰۰۰۶۷۰	۵۱
بهمیاری رضا	۰۰۱۰۴۳	۵۱
بهی سهراب	۰۰۱۳۲۸	۵۴
ج پابری توران	۰۰۰۰۰۷	۶۱
پابری جهانگیر	۰۰۰۱۶۶	۵۹
پابری مقدم حسن	۰۰۹۰۶۸	۵۹
ج پاسالارحسینعلی	۰۰۱۴۲۱	۵۱
پاک عباس	۰۰۰۱۱۴	۵۴
پذیرش سعید	۰۰۰۱۸۸	۷۶
پرگان عبدالرضا	۰۰۰۰۲۶	۵۱
ج پرنیان چی مریم نزهت الملوک	۰۰۰۵۱۴	۵۱
پروانه حسین	۰۰۰۰۱۸	۵۱
پرویزی حسین	۰۰۰۰۱۲	۷۱
پورازادماشااله	۰۰۰۰۰۱	۵۱
پورتقی محمدصادق	۰۰۰۰۰۸	۷۳
پورک عصمت	۰۰۰۱۴۸	۵۱
پورمحمدجعفر	۰۰۰۱۹۸	۵۱
ج پوزش مصطفی	۰۰۰۰۱۵	۵۶
پولادتن کاظم	۰۰۰۰۵۱	۷۵
ج پولادی پورنعمت اله	۰۰۱۵۴۶	۵۸
پیکارحمید	۰۰۰۰۰۶	۵۱
ترکی محمد	۰۰۱۶۹۰	۵۱
ج تشانی حیدر	۰۰۰۴۴۶	۵۱
تقی زاده ابراهیم	۰۰۰۶۳۶	۵۲
تقی زاده سیدیوسف	۰۰۰۳۶۳	۵۱
تل اشکی ماشااله	۰۰۴۳۲۳	۵۱
تماری مسعود	۰۰۰۲۴۸	۵۱
تنگکی غلامرضا	۰۰۰۲۶۸	۵۴
توفیقی حسن	۰۰۰۰۰۸	۵۱
ج توکلی حسین	۰۰۰۰۱۴	۵۱
توکلی کاظم	۰۰۰۰۱۰	۵۱
تیموری محمد	۰۰۰۰۰۴	۵۳
ثابت قدم برازجانی زهرا	۰۱۲۳۴۷	۵۱
ج جاویدی بوشهری طاهره بیگم	۰۲۶۷۶۵	۵۱
جاهدین محمدی محمد	۰۰۰۰۰۱	۵۱
جباری لیلا	۰۱۲۱۷۴	۸۱
جعفری سیدحسین	۰۰۰۶۰۲	۷۶
جعفری علی	۰۰۳۷۷۲	۵۱
جعفری محمدجواد	۰۰۳۷۸۹	۵۸
جلوداری حسن	۰۰۰۰۵۰	۵۱
جلالیان حسن	۰۱۴۶۵۳	۵۱
جلالیان زبیده	۰۱۰۱۰۰	۶۱
جلالی ریشهری بهجت	۰۰۰۰۵۲	۵۱
جمادی امراله	۰۰۰۰۰۹	۵۱
جمالی خلیل	۰۰۰۰۰۳	۵۳
جمالی فرزاله	۰۰۱۵۱۳	۵۱
جمالی هاجر	۰۱۳۶۶۵	۸۱
ج جمالی چاه پیری صفر	۰۰۱۵۲۳	۵۱
جمالی رضا	۰۰۳۹۳۰	۶۱
ج جمالی نژادمراد	۰۰۰۰۹۵	۵۱
جمی زاده عزت	۰۰۰۰۳۴	۵۱
جوکارسکینه	۰۰۰۴۴۷	۵۳
جهاندوست اکبر	۰۰۰۱۹۱	۵۹
چوبک بی بی رباب	۰۰۰۰۱۳	۵۳
حاتمی محمدجعفر	۰۰۰۷۰۷	۵۲
حاجیان روشن	۰۱۴۴۵۵	۷۲
حاجی زاده محمدکریم	۰۰۰۰۰۳	۷۲
حافظی صفری	۰۰۰۲۱۹	۶۲
حسن ابراهیمی غلامحسین	۰۰۰۰۰۵	۵۱
حسن زاده غلامحسین	۰۰۰۶۶۴	۵۱
حسین ابادی اسماعیل	۰۰۰۰۰۱	۵۱
حسین ابادی سکینه	۰۰۰۲۰۱	۵۳
حسینی پوراحمد	۰۰۰۰۰۹	۵۱
حسینی پوراحمد	۰۰۰۶۹۱	۵۱
حسینی زاده زکیه	۰۰۰۲۱۳	۵۷
ج حسینی مطلق سیدمحمدتقی	۰۰۲۹۳۴	۷۵
حق بین شهین	۰۰۰۳۲۹	۶۲
حکیمی برازجانی علیرضا	۰۰۰۳۵۵	۶۱
حمایتی فریده	۰۰۰۲۰۸	۵۱
حمودی زاده بهمنشیرخدیجه	۰۰۱۷۰۹	۶۲
حیات عبدالمحمد	۰۰۱۳۴۶	۵۱
حیاتی غلامرضا	۰۰۰۰۰۵	۵۳
حیدری ابراهیم	۰۰۰۵۶۲	۵۱
حیدری جلیل	۰۰۰۱۰۹	۵۱
حیدری خسرو	۰۰۰۳۱۵	۵۱

رزرونام خانوادگی نام	شناسنامه	کدقبولی
حیدری خیری	۰۰۰۴۸۴	۵۱
حیدری رسول	۰۰۱۶۱۲	۵۱
حیدری رضا	۰۰۰۲۲۳	۵۱
حیدری فریبا	۰۰۰۲۸۶	۵۳
حیدری پورطیبه	۰۰۰۰۹۵	۷۶
خاوری اسماعیل	۰۰۰۰۲۱	۵۱
خردمحمدباقر	۰۱۲۰۵۶	۷۷
ج خرم ابادی عبدالله	۰۰۰۰۰۶	۷۲
خزاعی عبدالحمید	۰۰۲۰۲۱	۷۳
خسرویان عبدالمحمد	۰۰۰۲۳۸	۵۱
خسروی قاسم	۰۰۰۰۰۲	۷۲
خضراب عبدالجلیل	۰۰۳۸۲۳	۵۲
خضری راه خدا	۰۰۲۶۲۵	۷۴
خلیجی علی	۰۰۰۰۰۵	۷۳
خلیفه لیراوی محمدجعفر	۰۰۰۰۰۲	۵۱
خلیلی احمد	۰۰۰۰۰۲	۷۶
ج خلیلی ناصر	۰۰۱۶۳۸	۵۲
خواجه خداکرم	۰۰۱۷۹۳	۶۱
خواجه هادی	۰۰۱۰۷۶	۵۱
خوشبین سهراب	۰۰۰۳۴۱	۵۴
دارابی شهناز	۰۰۰۲۵۹	۵۱
دانامحمود	۰۰۰۰۰۵	۷۶
دانشپورغلامرضا	۰۰۰۰۰۱	۵۹
دانش پژوه شاپور	۰۰۰۹۴۴	۵۱
دباش علی	۰۰۰۱۶۶	۵۸
دبیری غلامرضا	۰۰۱۱۸۷	۵۱
دربندی رضی	۰۰۳۶۳۵	۸۱
درخشان علمداربمانعلی	۰۰۲۰۳۵	۷۶
درگاهی ابراهیم	۰۰۰۰۰۱	۵۱
درویشی سروگل	۰۰۰۲۶۴	۵۳
درویشی غلامشاه	۰۰۴۲۳۱	۷۲
درویشی قاسم	۰۰۰۰۱۰	۷۱
دشت پوری جعفر	۰۰۰۱۸۹	۵۱
دشتیانه عبدالرحمان	۰۰۰۱۱۹	۵۱
دشتی حسین	۰۰۰۰۰۲	۵۱
ج دشتی محمدعلی	۰۰۰۰۰۴	۵۱
دشتی زاده حسن	۰۰۰۷۸۳	۵۱
دشمه کاظم	۰۰۰۰۱۸	۵۳
دلشکسته خاتونجان	۰۰۲۷۶۹	۵۱
دهداران جیری بمانجان	۰۰۰۳۶۸	۵۱
دهداریان غلامرضا	۰۰۰۰۰۳	۵۱
دهدشتی احمد	۰۰۰۱۸۹	۷۶
دهدشتی زهره	۰۰۰۳۵۴	۷۶
دهدشتی فاطمه	۰۰۰۰۴۱	۵۱
دهقان نامدار	۰۲۵۶۷۶	۵۱
ج دهقان منفردغلامرضا	۰۰۰۴۱۴	۷۹
دهقانیان بوشهرفاطمه	۰۰۰۱۶۱	۶۲
دهقانی صفر	۰۰۰۲۲۵	۵۱
دهقانی فرخنده	۰۰۰۴۹۸	۵۱
ج ذوالفقارصدق مراد	۰۰۰۹۹۰	۵۱
ج راحتی فرشته	۰۰۰۱۴۳	۵۲
ج ربانی علیرضا	۰۰۶۰۲۸	۷۲
رجب زاده مهرانگیز	۰۰۱۰۱۵	۵۱
رحمانی هادی	۰۰۰۰۳۶	۵۱
رحمانی کازرونی احمد	۰۰۰۱۵۳	۵۱
رزمجونی خدابخش	۰۰۱۳۶۹	۵۱
رزمجونی لطفعلی	۰۰۰۰۰۷	۵۲
رزمی عبدالرحمن	۰۰۰۴۷۱	۵۴
رئیسی حسین	۰۰۰۸۷۸	۵۱
رئیسی محمدعلی	۰۰۰۰۴۶	۵۳
رئیسی پورمحمود	۰۰۱۶۰۰	۵۹
رستمیان بتول	۰۰۰۰۰۴	۵۱
رستمی پورحسین	۰۰۰۰۵۶	۷۶
رسولی احمد	۰۰۰۰۱۹	۵۹
رسولی عرب عبدالحمید	۰۰۴۷۳۶	۷۶
رشنواز احمد	۰۰۱۶۶۴	۵۱
رضائی ایرج	۰۰۷۷۹۰	۵۱
رضائی رضا	۰۰۶۵۷۰	۵۹
رضائی طیبه	۰۰۱۱۴۳	۵۲
رضائی یداله	۰۰۰۳۳۲	۵۴
رضائی مطلق مریم	۰۱۳۲۳۶	۵۱
رضایی اصل محمدرضا	۰۰۰۹۳۷	۵۴
رضایی بارگاهی هاجر	۰۰۰۱۹۲	۶۱
ج رضوانفرغلامرضا	۰۰۰۲۷۱	۵۶
ج رفائی سیداحمد	۰۰۱۲۵۳	۵۱
رفیعی پوررضا	۰۰۰۷۳۰	۵۱
رفیعی پورمهدی	۰۰۰۳۷۷	۵۶
رمضان زاده رباب	۰۰۰۴۷۵	۷۶
رنجبران رضوان	۰۰۰۶۳۴	۵۱
روان بدمرضیه	۰۱۴۱۱۴	۵۱
ج روزبه علی	۰۱۳۸۵۸	۷۱
ریشهری شهریار	۰۰۰۶۵۱	۵۲
ریشهری محمدجعفر	۰۰۰۲۰۷	۵۲
زارع خداکرم	۰۰۰۰۰۶	۵۲
زارعی ابراهیم	۰۰۰۰۰۷	۵۲
زارعی احمد	۰۰۰۰۰۱	۸۱
زارعی اکبر	۰۰۰۸۶۰	۷۲
ج زارعی رجب	۰۰۰۰۲۲	۷۵
زاهدی راضیه	۰۱۲۸۷۵	۷۶
زنده بادظهراب	۰۱۳۳۷۶	۷۷
زنده بادنصراله	۰۰۰۲۶۷	۵۱
زنده بودی حمید	۰۰۱۱۰۴	۵۲
زنگنه اشرف	۰۰۰۴۱۵	۵۱
زنگوئی یداله	۰۰۰۰۲۰	۵۲
زیارتی غلام شا	۰۰۰۰۰۱	۷۳
زیرابی مهری	۰۰۰۰۷۳	۵۱
زیرراهی غلامرضا	۰۰۱۴۸۱	۷۶
سالمی عبدالرشید	۰۰۰۴۷۹	۵۱
سالمی زاده محمود	۰۰۴۱۷۹	۵۲
سراج زاده باقر	۰۱۳۵۶۱	۷۶
سرخوش محمد	۰۰۰۲۲۳	۵۹
سعدابادی اسداله	۰۰۰۰۱۱	۵۱
سعدابادی محمدحسن	۰۰۰۰۱۸	۵۱
سلیمانی حسین	۰۰۰۰۳۱	۵۱
ج سلیمی فردابراهیم	۰۰۰۳۳۹	۸۱
سلارسلمان	۰۰۰۵۱۹	۵۱
سنگری عباس	۰۰۰۰۵۲	۷۵
سیاسی رادعفت	۰۰۰۷۱۸	۷۳
سیف زاده زهرا	۰۰۰۰۷۷	۵۱
شادمانی محمد	۰۰۰۰۱۹	۵۱
شادمندمحمد	۰۰۰۲۲۰	۵۱
شاروبندازادسیده زینب	۰۰۰۱۵۳	۷۶
شاکرزاده عبدالحسین	۰۰۳۳۵۶	۵۱
شامس مهروش	۰۰۰۸۹۱	۵۴
شاه حسینی مطلق برازجانی حمید	۰۱۲۴۶۹	۵۱
شبانکاره عبدالرسول	۰۰۰۰۰۹	۵۱
شبانکاره نوشیروان	۰۰۰۰۳۰	۵۱
شبانی بهلولی ابوالحسن	۰۰۰۳۴۷	۵۴
شجاع تنگستانی خداکرم	۰۱۰۱۹۰	۷۶
شجاعی غلامرضا	۰۰۰۵۶۸	۵۱
شجاعی نادر	۰۰۰۰۰۸	۵۱
شریفی طیبه	۰۰۰۰۱۹	۷۶
شفیع پورصغری	۰۰۰۰۵۲	۵۱
شفیعی جعفر	۰۰۰۱۰۰	۵۱
شمس مهین	۰۰۰۴۲۰	۷۶
شمسی محمدعلی	۰۰۰۰۰۴	۵۱
شمشیری احمد	۰۰۱۶۹۳	۵۱
شمشیری رضا	۰۰۱۳۰۱	۷۹
شولی پورجهانبخش	۰۰۰۰۰۲	۵۲
شهاب محمود	۰۰۰۰۷۸	۷۶
شهابی حسینقلی	۰۰۰۱۴۷	۵۱
شهابی غلامرضا	۰۰۱۳۵۸	۵۱
شهادت غلامرضا	۰۰۲۴۹۲	۵۱
ج شیخ زابولی عبدالمحمد	۰۰۰۱۱۱	۸۱
شیخی محمدعلی	۰۰۰۵۸۳	۵۱
شیری عبدالمحمد	۰۰۴۳۲۴	۷۲
صادقی عبدالرضا	۰۰۵۷۴۴	۵۳
صائبی محمد	۰۰۱۴۹۳	۷۳
صالح احمدی معصومه	۰۰۰۱۶۰	۷۶
صالحی اسماعیل	۰۰۰۰۷۶	۵۶
صالحی اسیه	۰۰۱۲۲۶	۵۳
صالحی پریوش	۰۳۲۸۱۴	۵۲
صالحی محمدرضا	۰۱۰۵۸۲	۷۶
ج صالحی یداله	۰۲۰۴۱۸	۵۱
صالحی زاده سیداحمد	۰۰۰۳۵۳	۵۱
صبوری مصطفی	۰۰۳۴۵۵	۵۴
صدیقی برازجان حبیب	۰۰۰۱۲۵	۵۱
صفازاده ویکتوریا	۰۰۰۰۱۷	۵۱
صلاحی بلقیس	۰۰۰۰۴۴	۵۱
صمصامی ابراهیم	۰۰۰۰۰۳	۷۶
صمصامی غلامرضا	۰۰۰۶۵۳	۸۱
صمصامی فتح اله	۰۰۰۰۰۸	۶۰
صمصامی قاسم	۰۰۰۰۰۲	۵۱
صمصامی محمد	۰۰۰۷۳۴	۷۶
صمصامی محمدباقر	۰۰۰۷۰۴	۵۱
صمصامی محمود	۰۰۰۱۷۲	۷۶
صیادی یوسف	۰۰۰۵۱۷	۵۴
صیادی زاده حسین	۰۰۰۰۱۲	۵۱
صیادی فردمرضیه	۰۰۹۳۰۰	۶۲
طوسی جعفر	۰۰۱۴۳۶	۵۲
طوسی علی	۰۰۸۷۵۵	۵۴
ظفری پورغلامعلی	۰۰۰۳۲۹	۷۳

شهر تهران

اسامی پذیرفته شدگان دوره‌های ادامه تحصیل ضمن خدمت فرهنگیان

روز و ماه خانوادگی نام	شناسنامه	کد قبولی

رزرو نام خانوادگی نام	شناسنامه	کدقبولی

شهرستانهای تهران

رزرو نام خانوادگی نام	شناسنامه	کدقبولی

خراسان

چهارمحال و بختیاری

رزرو	نام خانوادگی نام	شناسنامه	کدقبولی
	بلوچ صالح ابادی فاطمه	۰۰۰۵۶۱	۵۱
	بلوچیان فاطمه	۰۰۰۸۲۶	۵۲
ج	بلوریان فاطمه	۰۲۴۳۵۲	۵۷
	بلیانی زینت شریعت	۰۰۰۷۳۸	۶۲
	بلاش ابادی مهین	۰۰۱۰۰۵	۵۱
	بلاغی فرح	۰۰۰۰۶۷	۵۱
ج	بنازاده عباس	۰۰۰۰۰۴	۵۳
ج	بنائی زهره	۰۰۰۰۸۶	۵۱
	بنائی سیوکی مصطفی	۰۰۰۰۱۷	۵۱
ج	بنان افقو فاطمه	۰۰۰۰۰۳	۵۲
	بندار خدیجه	۰۰۱۰۴۷	۵۱
	بندار صاحبی نسرین	۰۱۱۵۳۷	۶۲
	بنکدار حمیدرضا	۰۰۰۳۸۶	۵۴
	بنکدار رویا	۰۰۰۰۷۱	۵۱
	بنی اسدی مقدم زهرا	۰۰۰۰۰۵	۵۱
ج	بنی فاطمه تهرانی اشرف السادات	۰۵۵۶۶۶	۵۷
ج	بنی هاشمیان مهری	۰۴۱۹۰۸	۵۱
	بوریابادی شهین دخت	۰۰۰۰۳۴	۵۱
	بوریابادی غلامرضا	۰۰۰۸۱۶	۷۳
	بوری غلامی محمود	۰۰۱۸۳۶	۷۳
	بوژابادی سیمین	۰۲۸۰۸۶	۵۱
	بوستان زهرا	۰۰۰۲۶۴	۵۱
	بوستانی شیرین	۰۰۰۰۶۹	۵۱
	به‌ابادی علی	۰۰۰۳۰۵	۷۶

اسامی پذیرفته شدگان دوره‌های ادامه تحصیل ضمن خدمت فرهنگیان

روزونام خانوادگی نام	شناسنامه	کدقبولی
سلیمیان بجستانی زهرا	۰۰۰۰۰۹	۵۱
ج سلیمی هما	۰۰۱۴۲۸	۵۱
سلیمی خراشاد پروین	۰۰۰۲۴۵	۶۲
سلامتی ابوالفضل	۰۰۰۰۰۶	۵۳
سمرقندی صدیقه	۰۰۰۴۶۹	۵۱
سمرقندی سیدرضا	۰۰۰۱۷۱	۷۹
سمعیان رضا	۰۰۰۰۰۷	۵۳
سمعیی دوغ ابادی زهره	۰۰۰۳۳۲	۵۱
ج سمیع پور ابوالحسن	۰۰۰۱۵۳	۵۱
سمیعیان مورچه خورت فاطمه	۰۰۰۱۹۳	۵۱
سمیعی زهرا	۰۰۰۰۱۷	۵۱
سمیعی علی محمد	۰۰۰۲۳۴	۵۱
سمیعی محمدرضا	۰۰۰۰۱۴	۷۶
سمیعی مهناز	۰۰۰۳۸۵	۵۳
سنجری شیروان محمدرضا	۰۱۰۳۵۲	۵۱
ج سندروس مریم	۰۰۰۴۶۴	۵۲
ج سنگابی محترم	۰۰۰۶۸۵	۵۱
سنگونی محمد	۰۰۰۱۰۹	۵۴
سوادیان فهیمه	۰۰۰۰۷۲	۵۱
سوختانلو صغری	۰۰۰۰۱۵	۵۱
سورچی اختر	۰۳۲۷۰۷	۵۱
سورمه هما	۰۰۶۷۲۸	۵۱
سوزنی زری	۰۰۵۳۵۵	۵۱
سوزنی ناهید	۰۱۲۵۵۷	۵۳
سوگندی محمدعلی	۰۰۰۰۰۱	۵۱
سوهانی دربان حجت اله	۰۰۰۵۳۶	۷۶
سویزی حسن	۰۰۱۰۲۵	۵۱
ج سویزی علی	۰۰۰۸۴۵	۵۳
سهرابی دولت ابادی حسین	۰۰۰۰۰۳	۵۲
سهیل مقدم مهدی	۰۰۱۳۵۴	۵۲
سهیلی زهرا	۰۰۰۲۵۳	۵۱
سهیلی فوزیه	۰۰۰۱۱۴	۵۴
سهیلی مروارید	۰۰۰۶۰۹	۵۱
سیادت مافنداب سیدعلی	۰۰۰۰۵۷	۷۶
سیادتی مقدم سیبک سیدعلی	۰۰۰۰۰۱	۸۱
سیارفرد علیرضا	۰۰۰۱۸۰	۵۱
سیاری ابراهیم	۰۰۰۰۱۲	۷۹
سیاری محمدحسن	۰۰۰۰۲۴	۵۱
سیبریه زهره	۰۰۰۳۹۶	۵۱
سیدابادی ابوالفضل	۰۳۲۸۴۶	۵۱
سیدابادی حسن	۰۰۰۵۲۳	۷۶
سیدابادی صغری	۰۰۰۱۶۱	۶۲
سیداسماعیل امیری علی	۰۰۰۰۸۸	۵۶
ج سیدالحسینی سیدغلامرضا	۰۰۰۱۱۷	۵۱
ج سیدالموسی سیدکاظم	۰۳۰۹۶۰	۵۱
سیدامجدی اشرف	۰۰۰۰۴۴	۵۱

اسامی پذیرفته شدگان دوره‌های ادامه تحصیل ضمن خدمت فرهنگیان

ردیف و نام خانوادگی نام	کدقبولی	شناسنامه
[illegible]	[illegible]	[illegible]

خوزستان

ردیف و نام خانوادگی نام	کدقبولی	شناسنامه
[illegible]	[illegible]	[illegible]

رزرونام خانوادگی نام	شناسنامه	کدقبولی
خندانی قدرت اله	۰۰۰۴۳۳	۷۳
خنیفری مجید	۰۰۰۰۶۷	۵۱
خواجوی عبدالحسین	۰۰۰۳۰۵	۵۱
خواجوی مظفر	۰۰۰۰۱۰	۵۱
خواجه پوراکبر	۰۲۴۷۲۱	۵۱
خواجه پورکورش	۰۰۰۱۱۴	۵۱
خواجه کولکی بهرام	۰۰۰۲۸۵	۷۳
خواجه گودری علی باز	۰۰۴۳۶۴	۵۱
خواجه گیری مستانه	۰۰۱۵۳۲	۵۲
خواجه نوری شهربانو	۰۰۰۰۱۸	۵۱
خورسند شهناز	۰۰۱۸۳۹	۶۲
خورسندی فریده	۰۰۰۴۲۶	۵۹
خورشیدی غلامرضا	۰۰۰۳۰۹	۵۱
خورشیدی دهایجی کبری	۰۰۲۸۲۷	۵۱
خورموزی مژده	۰۰۲۱۴۰	۶۲
خوش اخلاق فریده	۰۰۸۹۰۹	۷۳
خوشخوی فضل اله	۰۰۰۲۸۳	۵۳
خوشرورحمان	۰۰۰۳۳۹	۷۹
خیاط محمدجواد	۰۰۰۱۷۵	۵۱
خیاطان معصومه	۰۱۰۳۸۰	۵۳
خیاطپوردزفولی غلامرضا	۰۵۳۴۶۵	۵۱
خیاطنژادشوشتری صدیقه	۰۰۰۰۷۵	۵۴
خیراله محمدعلی	۰۰۰۰۰۸	۷۶
خیراله زاده مهین	۰۰۰۵۶۰	۷۲
خیرعلی مشاک زاده غلامرضا	۰۰۰۴۱۴	۷۳
خیری اوروند گودرز	۰۰۰۰۱۲	۵۱
خیشکاران عبدالصاحب	۰۰۰۰۳۲	۵۹
خیلا عبدالحمید	۰۰۰۰۰۵	۵۱
خیلا غلامعلی	۰۰۳۲۳۳	۵۳
داراپور علی	۰۰۱۹۲۷	۵۳
داراب پوراردشیر	۰۰۰۷۰۶	۷۱
ج داراب پورمنیجه	۰۰۰۰۱۸	۶۲
دارابیان شهربانو	۰۰۱۰۷۸	۵۱
دارابی میهن	۰۰۸۶۵۸	۷۶
دارائی عبدالجلیل	۰۰۰۲۲۷	۵۱
دارش ایرج	۰۰۰۷۰۰	۵۱
داریوشی مهری	۰۰۱۷۶۲	۵۱
دان گاه غلامعباس	۰۰۴۰۷۴	۵۱
دانانسب حمید	۰۰۰۳۶۶	۵۲
دانش حسین	۰۰۰۹۴۹	۵۱
دانشی مهرانگیز	۰۰۰۵۵۲	۶۲
داودیان رنجبر معصومه	۰۰۳۹۷۲	۵۱
داودی بهرام	۰۰۰۱۱۱	۵۱
ج داودی محمدحسین	۰۰۰۰۰۲	۵۱
درافشان اصفهانی افسانه	۰۰۰۱۷۳	۵۷
درافشانی شیرعلی	۰۰۰۶۴۱	۵۱
ج درخشان عبدالمجید	۰۰۰۱۹۲	۵۱
درخشان پورگیتی	۰۰۸۴۸۷	۵۳
درخشانفر معصومه	۰۰۰۲۸۸	۵۱
درخشنده عبداله	۰۰۰۴۸۰	۷۳
درویش باصری فاطمه	۰۰۰۰۲۳	۵۳
درویش پورموگهی جمشید	۰۰۰۸۲۰	۵۱
درویشی روبخیر	۰۰۰۰۶۰	۵۲
دریس زاده بدیعه	۰۰۰۴۹۸	۵۱
دزفولی زاده غلامرضا	۰۰۰۱۳۰	۵۱
دستانک ابراهیم	۰۰۲۱۷۵	۵۴
ج دشت بزرگی بتول	۰۰۱۲۳۴	۶۲
ج دشت بزرگی بهرام	۰۰۰۰۴۸	۵۱
دشتی ابوالقاسم	۰۰۰۰۰۴	۵۱
دشتی محمود	۰۰۱۳۳۹	۵۱
دغلاوی یعقوب	۰۰۹۲۵۲	۷۶
ج دلربایی ناز	۰۰۰۱۷۶	۵۱
دلفریان ترک فرنگیس	۰۰۱۶۵۵	۵۱
دم شناس گودرز	۰۰۰۴۹۲	۷۳
دوانی قدرت اله	۰۰۰۰۴۱	۷۹
دودمانی طیبه	۰۰۰۷۸۲	۵۱
دوراندیش سیدرضا	۰۰۰۰۰۵	۷۱
دوکوهکی مهروش	۰۰۰۱۶۶	۵۳
دولتی قدسی	۰۳۳۷۸۸	۵۱
دهباشی مقدم خدیجه	۰۰۰۷۶۱	۸۱
دهدار بهمن	۰۰۰۰۰۳	۵۹
ج دهدارابراهیمی مرتضی	۰۰۰۲۸۹	۷۲
دهدارحسینی حبیب اله	۰۰۰۵۶۱	۵۱
دهداری حمداله	۰۰۲۹۲۲	۵۱
دهدشتی بهبهانی عبدالمجید	۰۰۰۳۷۳	۵۱
دهقان محمدرضا	۰۰۱۱۰۹	۵۱
دهقانیان پورمحمدحسین	۰۵۰۲۹۴	۸۱
دهقانی عباسعلی	۰۰۲۱۱۴	۵۱
دیبائی راضیه	۰۰۰۰۴۷	۶۲
دیزی ساز فریدون	۰۰۰۵۸۳	۵۱
دیلمی خوزستانی محمدمهدی	۰۰۰۰۱۳	۷۳
دیناروند کرم	۰۰۰۰۰۱	۵۱
ج دیناروند مصطفی	۰۰۰۲۰۶	۵۱
دیناروند نعمت اله	۰۰۴۴۹۶	۵۲
دیودارملیه	۰۰۴۴۷۱	۵۳
ذاکرحسنین طیبه	۰۰۰۲۲۲	۵۱
ذاکرقران محمدرضا	۰۰۰۱۵۹	۵۹
ذالک زاده سهراب	۰۰۰۱۰۹	۵۴
ذراتی رضا	۰۰۰۵۵۸	۷۳
ذراتی ماشااله	۰۰۰۶۱۵	۵۳
ذرتی پورغلامحسین	۰۰۰۸۹۳	۵۱
ج ذکائی محمدحسن	۰۰۰۲۱۲	۷۳
راجی پورمحمدرضا	۰۰۰۱۱۰	۵۱
راخدایی فریدون	۰۰۰۶۲۹	۷۶
رادمان محمدرضا	۰۰۰۱۸۸	۵۳
راشدنژاد علی اکبر	۰۰۰۳۲۱	۵۲
راشدی لطیف	۰۰۰۰۰۱	۷۶
راضی جلالی عبدالزهرا	۰۰۰۱۰۰	۵۱
راضی نژاد فریده	۰۰۰۰۵۴	۵۱
رافعی هادی	۰۰۰۳۴۷	۵۱
راکی پورمحمد	۰۰۰۰۲۶	۵۳
راکی هیبت الهی محمدمراد	۰۰۰۲۷۳	۵۱
ربیع پورزهرا	۰۰۰۲۸۰	۵۱
رجب زاده حبیب	۰۰۰۴۷۵	۵۱
رجب قورچی مرتضی	۰۵۱۰۰۸	۵۱
رجب کلانترزاده کامبیز	۰۰۰۲۵۲	۷۳
رجبیفر سیف اله	۰۰۰۶۹۰	۵۱
رحمانی نجف	۰۲۰۵۵۹	۵۱
رحمتی شهلا	۰۰۰۱۲۰	۶۲
رحمتی قلعه علی خانی اسکندر	۰۰۰۰۱۴	۵۱
رحیمی عبدالمحمد	۰۰۱۵۲۳	۵۸
رحیمی کرامت خانم	۰۲۱۷۷۲	۵۱
رحیمی محمدرضا	۰۰۰۰۷۷	۵۳
رحیمی محمود	۰۰۰۲۹۴	۷۳
رحیمی بیشه جعفر	۰۰۰۳۷۴	۷۱
رحیمی پوربهبهانی مصطفی	۰۰۰۶۷۰	۵۱
رحیمی زیوارزینب	۰۰۱۰۱۶	۵۱
رحیمی فرد حسینعلی	۰۰۰۱۲۷	۷۷
ج رحیمی نیامرتضی	۰۰۰۹۴۰	۸۱
رحیم پورشیرالی صولت	۰۰۱۴۶۵	۵۱
رحیم زاده اندکاابراهیم	۰۰۰۳۲۸	۵۱
رنوفی رادزهرا	۰۰۱۹۳۶	۵۳
رئیس زاده فاطمه	۰۲۴۱۵۳	۷۳
رستمی مسعود	۰۰۰۰۰۴	۷۶
رسولی عسکری سمیره	۰۰۰۹۶۱	۵۱
رسولی نژادموسوی سیدعزیزاله	۰۰۰۸۲۴	۵۳
رسولان مهری	۰۰۰۵۵۲	۵۱
رشتی زاده سیما	۰۱۳۷۷۰	۵۱
رشدی ایرج	۰۰۰۶۸۳	۷۷
رشک بهشتی محمدعلی	۰۰۰۲۰۰	۷۳
رشک بهشتی محمدکاظم	۰۰۰۱۹۵	۷۳
رشنوبیژن	۰۰۰۰۲۱	۷۷
رشنومحمدحسن	۰۴۷۷۲۰	۷۹
رشنومحمود	۰۰۰۵۸۸	۷۱
رشیدپوررجفاسبزی محمدرضا	۰۰۰۲۶۴	۵۱
رشیدیان ده کهنه ایرج	۰۰۰۲۷۷	۵۳
رضائیان هوشنگ	۰۵۵۴۵۵	۶۱
رضائی علیرضا	۰۰۰۳۴۷	۵۲
رضائی علی اکبر	۰۰۰۰۸۰	۵۱
رضائی اصل محمدرضا	۰۰۱۴۳۸	۵۱
رضائی رادفریبا	۰۰۰۵۵۴	۷۶
رضائی نژادفریده	۰۰۰۱۵۷	۵۱
رضایی خلیفه	۰۰۰۵۳۲	۵۱
رضایی کریم	۰۰۰۹۱۱	۵۳
رضوی اعظم	۰۰۴۷۰۹	۷۶
رضوی فرماهتاب	۰۰۷۱۰۴	۵۱
رعیت کفایت	۰۰۰۰۴۲	۵۱
رفعتی نوایی عبدالحمید	۰۲۰۳۹۶	۵۸
رفیع عباس	۰۰۰۱۰۸	۷۲
رفیع غلامحسین	۰۲۱۰۵۳	۵۱
ج رفیعی عبدالصمد	۰۰۰۴۵۳	۷۹
رفیعی فلاح ابادی نرگس	۰۰۰۶۲۱	۷۷
رفیعی زاده پروین	۰۰۱۲۵۴	۵۲
رفیعی طاطائی فریبا	۰۲۸۹۸۱	۶۱
رکابیان نژادی عبدالحمید	۰۰۰۶۹۷	۵۴
رمضانی بیانی علی آقا	۰۰۰۴۲۹	۵۱
رمضانی نژادمحتشم	۰۰۰۰۰۵	۷۳
رنجبرغلامرضا	۰۰۰۷۲۲	۵۱
رنجبری فاطمه	۰۰۰۰۰۵	۵۱
رنگرزفریده	۰۰۰۳۲۸	۵۲
روانبخش رضا	۰۰۰۷۱۱	۵۱
روئین تن نبی اله	۰۰۰۹۱۷	۵۱
روشندل غلامرضا	۰۰۱۶۸۹	۵۹
روشنی اذر	۰۰۰۴۱۵	۵۱
روشنی لیرسیاه فاطمه	۰۰۰۴۲۱	۶۲
رومزی علی	۰۰۰۱۲۴	۵۹
ریاحی محمود	۰۰۰۳۲۸	۵۱
ریحانی منفرد عبداله	۰۰۱۲۸۵	۵۱
ریش سفیدناهید	۰۰۱۵۲۹	۵۲
زاده دباغ حبیب	۰۰۰۵۶۷	۷۳
زاده دباغ غلامرضا	۰۰۰۱۶۰	۵۱
زاده دباغ کبری	۰۰۵۶۷۰	۵۲
ج زارع زهرا	۰۰۰۸۳۵	۶۱
زارع علیرضا	۰۰۰۲۵۴	۷۱
ج زارع علی عباس	۰۲۲۵۳۵	۵۳
زارع کاظمی خسرو	۰۲۳۳۸۱	۵۱
زارعی احمدی اشرف	۰۳۶۸۲۶	۵۳
زارعی اسفندونی منیژه	۰۰۰۳۳۱	۵۱
زارعی چغان علی محمد	۰۰۰۰۰۶	۵۱
زارعی غربی علی	۰۰۱۲۷۸	۷۷
زاروی دزفولی زهرا	۰۴۶۸۴۲	۵۱
زاهدنژاد فتح اله	۰۰۰۵۵۱	۷۳
ج زاهدی پروانه	۰۰۰۰۰۱	۵۱
زاهدی فریده	۰۰۰۷۵۹	۵۱
زبیداوی فوزیه	۰۰۰۰۳۳	۵۷
زراسوندچغاخوری ماهرخ	۰۰۰۰۱۵	۵۱
زراسوندی شهناز	۰۰۰۴۹۱	۶۲
زرگانی عبدالحسین	۰۰۰۰۳۱	۵۲
زرگانی عزیز	۰۰۰۴۵۵	۷۳
زرگرطالبی علی اکبر	۰۰۰۱۷۳	۵۹
ج زرین اباد میرحسین	۰۰۰۳۵۵	۵۲
زری میدانی حیدرقلی	۰۰۰۱۳۶	۵۱
زعیم کهن سکینه	۰۰۲۴۶۷	۵۲
زکی زاده فریدون	۰۰۰۰۰۵	۷۶
زکی زاده محمدکریم	۰۰۰۸۹۱	۷۳
زلکی بدیل جمشید	۰۰۰۶۶۸	۵۱
زمانی مهری	۰۰۰۰۸۳	۶۲
زمان زاده حیدری شهناز	۰۰۰۲۷۱	۷۳
زمانی نژاداحمد	۰۰۲۵۸۸	۵۱
ج زندی دره غریبی نعمت الله	۰۰۰۶۱۴	۵۱
زنگنه اشرف	۰۰۲۹۴۵	۷۳
زنگنه پری جان	۰۰۰۳۹۶	۵۳
زنگنه علیرضا	۰۰۱۶۰۸	۵۱
زنگنه غلامحسن	۰۰۰۲۹۳	۵۱
زنگنه زادغلامعباس	۰۰۰۰۷۵	۵۵
زنگی پورمفرد سیدمهدی	۰۰۵۳۰۹	۵۱
زویداوی ناصر	۰۱۰۴۶۷	۵۲
زیدی توران	۰۰۰۰۰۲	۵۱
زیلائی کوزوکی غلامحسین	۰۰۰۲۱۳	۵۳
ج زیناصغری	۰۰۰۴۷۶	۵۱
زینعلی عبدالصاحب	۰۰۰۱۵۹	۵۹
سابوته عزت	۰۰۰۰۷۱	۵۲
سابیزاعبدالکریم	۰۰۰۱۸۹	۵۱
ساجدی فرحبیب	۰۰۰۵۶۷	۵۱
ج ساعدحمید	۰۰۲۴۳۹	۵۲
ساعدی شنان	۰۰۵۰۹۱	۷۲
ساعدی مصطفی	۰۰۰۸۵۵	۵۳
ساق بلندزاده محمود	۰۰۲۴۲۸	۵۱
ساکیان دزفولی نژادعبدالکریم	۰۰۰۱۵۷	۵۱
ج ساکیانی عزت	۰۰۹۷۲۴	۶۲
ساکی حسن	۰۰۱۴۹۴	۵۱
ساکی سعید	۰۰۰۰۱۸	۷۶
ساکی صادق	۰۰۶۰۳۸	۵۱
ساکی عبداله	۰۰۰۰۶۱	۷۳
ساکی کریم	۰۰۴۵۵۵	۵۲
ساکی محمدعلی	۰۰۰۰۴۶	۵۴
ج ساکی پورعبدالرحیم	۰۰۰۳۵۴	۵۱
ساکی پورنادعلی	۰۰۰۴۸۱	۵۱
ساکی صالحی حسین	۰۰۴۸۸۵	۷۶
ساکی مقدم فریبا	۰۰۸۶۵۰	۵۱
سالمی عبدالرحمن	۰۰۰۰۱۶	۵۲
ج سالمی محمدرضا	۰۰۵۱۱۸	۵۱
سالمی مجردغلامحسین	۰۰۰۸۵۳	۵۴
سالوندمحمد	۰۰۰۰۰۱	۵۳
سامانی نژادملک محمود	۰۰۰۰۵۱	۷۶
سبحانی فهیمه	۰۰۱۱۴۸	۵۷
سبحه کوثر	۰۰۴۱۹۷	۵۱
سجادی سعید	۰۰۰۰۱۵	۷۳
سجادی پورمحمدی	۰۰۰۳۲۹	۷۳
سجادی نیاکبری	۰۰۰۶۵۱	۵۱
سخائی محمدرضا	۰۰۰۰۰۶	۵۱
سخنگومرادعلی	۰۰۱۳۳۰	۵۲
سداوی سعید	۰۰۷۷۰۶	۵۲
سراج کشور	۰۰۲۷۰۵	۵۲
سراج مرضیه	۰۰۴۷۰۸	۶۱
سراج ناهید	۰۰۰۷۲۶	۷۵
سرانجام محمدحسن	۰۰۲۵۹۰	۵۱
سربال زاده فوزیه	۰۰۲۱۴۹	۵۹
سرحدی اردشیر	۰۰۰۰۱۷	۵۱
ج سرحدی محمدعلی	۰۰۰۸۲۹	۵۱
سرخی عبدالهادی	۰۰۰۱۸۱	۵۱
سرخی نژادطاهره	۰۰۰۱۱۲	۷۶
سرخی نژادعلی حسین	۰۰۰۰۹۴	۷۶
سرداری محمدجواد	۰۲۲۵۵۴	۷۳
سرکاکی ابراهیم	۰۰۰۰۱۱	۵۱
سرکوهکی شهلا	۰۰۰۱۱۵	۵۳
سرکهکی عاشور	۰۰۰۲۴۲	۵۱
سرمدی سهیلا	۰۰۰۱۸۸	۵۶
سروشیان اشرف	۰۳۸۵۴۰	۵۱
سریع زاده ناجی	۰۲۰۶۱۷	۵۱
سعدزاده غلامعلی	۰۰۹۷۷۳	۷۶
ج سعدونی مجبل	۰۰۴۰۷۱	۵۴
سعدونی منصوری اهوازی علی	۰۰۴۵۹۰	۵۱
سعدی زاده شهلا	۰۰۰۳۹۰	۵۱
سعیداوی فاطمه	۰۰۰۱۲۷	۵۱
سعیداوی کاظم	۰۰۶۹۰۱	۵۲
ج سعیدرئیس زاده مسعود	۰۰۱۹۳۸	۷۶
ج سعیدنیاطیبه	۰۰۰۳۹۶	۵۱
سعیدی عبد	۰۰۰۰۰۲	۵۱
سعیدی نامداری امنه	۰۰۰۷۳۹	۵۱
سفالی فاطمه	۰۰۰۰۳۳	۵۱
سکرانی زاده سلوه	۰۰۰۸۳۴	۷۱
سکوتی پروین	۰۰۰۰۹۰	۵۲
سگوندحجت اله	۰۰۳۴۸۵	۵۶
ج سلطانی نسرین	۰۰۰۰۳۶	۸۱
سلطانی مقدم اشرف	۰۰۰۰۱۰	۶۲
سلمانی جمالونی زلیخا	۰۰۱۴۴۳	۵۷
سلیمانی صغری	۰۰۰۱۷۵	۷۶
سلیمانی بابرصادنصرت	۰۰۰۱۱۶	۵۱
سلیمانی پوراسداله	۰۰۰۱۳۵	۷۳
سلیمانی پورامیر	۰۰۰۶۸۵	۵۱
سلیمانی فردخداداد	۰۰۰۰۰۴	۵۸
سلیمی بنی صفرعلی	۰۰۰۰۳۶	۷۳
سلیمی نبی جهانگیر	۰۰۱۸۸۸	۵۱
سلامات عطیه	۰۰۹۳۴۹	۸۱
سلامی عبدالجلیل	۰۰۰۰۲۰	۵۱
سلامی عبدالامیر	۰۰۰۵۵۵	۵۱
سلامی علی	۰۰۰۲۲۶	۵۱
سلامی کاظم	۰۰۰۰۹۰	۷۳
سنجیده نسرین	۰۰۰۵۲۴	۵۱
سواددارشهلا	۰۰۰۰۰۹	۷۹
سواری جبار	۰۰۳۱۵۵	۶۱
سواری حسین	۰۰۰۲۰۷	۵۱
سواری رحمت اله	۰۰۰۰۰۳	۵۱
سواری همت علی	۰۰۰۶۶۷	۵۱
سواری خاص فاضل	۰۰۵۹۶۱	۵۱
سواعدی احمد	۰۰۰۰۹۵	۷۶
سوخته زاری محمدحسن	۰۵۶۹۸۷	۵۳
سودانی عبدالحسین	۰۰۰۱۹۱	۵۱
سودانی فوزیه	۰۰۰۰۳۳	۵۱
سودانی خشانی پورعبدالرضا	۰۰۲۹۳۵	۵۹
سودمندمحمدجلال	۰۲۶۵۳۴	۷۶
سیاح زاده کریم	۰۰۱۰۴۳	۵۲
سیاحی زینب	۰۰۳۴۲۷	۵۱
سیاحی عبدالامیر	۰۰۰۰۰۴	۵۱
سیاحی محمد	۰۰۰۰۵۰	۵۱
سیاحی منصور	۰۰۰۰۶۰	۵۹
سیاحی مهناز	۰۰۰۰۴۵	۷۶
سیاحی مهناز	۰۱۰۲۰۲	۵۱
سیاحی پورمنصور	۰۰۰۱۱۰	۵۱
سیاف دزفولی هما	۰۰۶۱۶۲	۵۹
سیاهوش مژگان	۰۰۰۲۱۰	۵۱
سیدحکیم اکرم السادات	۰۰۴۰۵۶	۵۱
سیدصدرخانم السادات	۰۰۰۵۲۳	۶۱
سیدمحمدشاهی محمد	۰۰۰۵۴۵	۷۶
سیدمحمودی هما	۰۰۳۶۲۸	۵۱
سیدی زاده سیدمحسن	۰۰۸۳۴۱	۷۶
سیلانی شهین	۰۰۰۰۰۷	۵۱
ج سیلاوی محمود	۰۰۰۰۲۲	۵۳
سیلاوی نعیم	۰۰۲۰۷۱	۵۲
شابازمینا	۰۰۰۰۱۲	۶۲
ج شاخی امین	۰۰۴۴۰۰	۵۱
شادمنش غلامعلی	۰۰۰۰۴۳	۵۱
شافی زاده غلامحسین	۰۰۰۲۸۸	۷۶
شاکرصدیقه	۰۰۰۴۵۳	۶۲
شاکری نژادمحمدعلی	۰۰۰۲۱۶	۷۱
شاکری یوسفی عبدالحمید	۰۰۳۴۸۵	۵۴
شالیاف معصومه	۰۰۲۲۹۷	۵۱
شالیافی ابوالقاسم	۰۰۳۰۴	۵۱
شالوشهین	۰۰۰۰۹۹	۵۱
شانه سازبتول	۰۰۲۶۹۲	۵۴
شانه سازهره	۰۰۱۲۱۷	۵۳
شاه منصوری عسگر	۰۰۱۰۷۵	۵۱
شاه نشین فرانک	۰۰۰۷۹۳	۷۶
شاه ولی وکوه شوری ملک محمد	۰۰۲۰۱	[illegible]
شاهوری ارانی اسمعیل	۰۰۰۰۵۲	۵۱
شاهمرادیان محمدعلی	[illegible]	۷۱
شاهنده اکرم	۰۰۰۴۶۴	۶۲
شاهنده کمال	۰۰۰۰۰۲	۵۲
ج شایان پورحسین	۰۰۰۲۸۳	۵۳
شایان فرعبدالامیر	۰۰۰۱۴۰	۵۱
شبان محمد	۰۰۰۰۰۵	۸۱
شجاعی سیف اله	۰۰۰۳۸۲	۵۱
شرف الدین دیدارقلی	۰۰۰۵۳۷	۵۲
شرف الدین سعید	۰۰۰۰۰۵	۸۱
شرف الدین علی اکبر	۰۰۰۱۳۴	۵۳
شریتی مجدعلی محمد	۰۰۰۶۶۷	۷۳
شریف بخش مرضیه	۰۰۰۴۰۹	۵۴
شریف زاده سهیلا	۰۰۰۴۴۴	۸۱
شریفی حمید	۰۰۱۷۸۵	۵۱
شریفی عبدالرضا	۰۱۰۷۰۱	۷۳
شریفی علی	۰۰۰۴۹۱	۵۳
شریفی مریم	۰۰۰۰۵۷	۵۴
شریفی ناجی	۰۱۱۱۷۷	۵۱
شریفی یحیی	۰۰۰۴۷۳	۵۱
شریفی سردابی پروین	۰۰۰۳۴۱	۵۱
شصتی محمدتقی	۰۰۰۵۱۸	۵۱
شعبانیان مهری	۰۲۷۱۹۸	۵۴
شعبانی الماس	۰۰۰۰۰۲	۵۱
شعبانی جمیله	۰۰۰۱۵۵	۵۴
شعبانی جواد	۰۰۰۰۳۷	۵۱
شعبانی رستم	۰۰۰۰۰۵	۵۱
شعبانی غلامرضا	۰۰۰۲۶۷	۵۴
شعبانی فیصل	۰۰۰۲۲۶	۵۱
شعبانی معماری کفایت	۰۲۳۵۰۶	۵۲
شفاع زبیده	۰۰۰۱۲۱	۶۲
شفیع پورنجف	۰۰۰۰۸۷	۵۱
شفیعی ملکه	۰۰۰۵۳۱	۵۱
شفیعی یداله	۰۰۰۰۹۳	۵۲
شفیعی ظلم ابادی فخری	۰۰۰۹۸۵	۵۴
شفیعی فرغلامرضا	۰۰۰۰۱۳	۷۷
شکارنیاامراله	۰۰۰۹۴۲	۵۱
شکاری احمد	۰۰۰۰۰۸	۷۶
شکرخدایی شاپور	۰۰۰۴۷۴	۵۱
شکریانی غلامرضا	۰۰۰۱۳۳	۵۳
شکری پوراکبر	۰۰۰۷۵۷	۷۹
شکری نسب علی	۰۲۱۰۵۱	۵۱
شکوری تبریزی وحیده	۰۰۰۲۴۹	۶۲
ج شلمزاری محمدرضا	۰۰۰۱۲۷	۵۱
شمال نصب مرضیه	۰۰۱۵۳۴	۵۱
شمالی عبدالرضا	۰۰۱۴۹۶	۵۱
شمس شهلا	۰۰۰۱۴۰	۵۱
شمشیرگرزاده شوکت	۰۰۰۳۰۹	۵۱
شمشیرگرزاده صدیقه	۰۰۰۴۱۸	۵۱
شمعونی زاده اهوازی عفت	۰۰۰۵۷۱	۵۲
شوهانی حمیدرضا	۰۰۰۴۸۱	۷۶
شهابی محمدرضا	۰۰۴۲۳۸	۵۲
شهبازی خداداد	۰۰۰۳۶۸	۵۱
شهبازی صغری	۰۰۰۴۴۶	۶۱
ج شهبازی هادی	۰۰۰۰۰۹	۷۳
شهبازی اوروندشکرخدا	۰۰۰۳۰۰	۷۶
شهبازی اوروندمحمد	۰۰۰۴۰۰	۵۱
شهبازی بلداجی حمزه علی	۰۰۴۱۹۵	۵۳
ج شهبازی فرمریم	۰۰۰۰۰۲	۶۲
شهبازی کرتیانی شهناز	۰۰۰۰۰۹	۵۱
شهپرمژگان	۰۰۰۱۹۵	۶۱
شهرام زهرا	۰۰۰۰۲۶	۵۷
شهرونی اسلان	۰۰۱۴۰۳	۵۱
شهرونی ایوب	۰۰۱۳۹۲	۵۱
شهرونی رضا	۰۰۰۰۱۵	۵۱
شهرونی غلامعباس	۰۰۱۴۱۹	۵۱
شهنی روح اله	۰۰۰۰۱۳	۵۹
شهوزراسوندی حسین	۰۰۰۱۳۵	۵۱
شهیدی علی	۰۰۴۴۶۲	۷۶
شیخ انصاری رضا	۰۰۰۴۳۰	۷۶
شیخ زاده سکینه	۰۰۰۳۵۲	۷۱
شیخ علی صدیقه	۰۰۰۰۲۸	۵۳
شیخی شوشتری شهلا	۰۰۰۶۸۲	۵۱
شیرازی هادی	۰۰۰۰۷۷	۵۱
شیرالی جمشید	۰۰۰۷۱۹	۷۶
ج شیرالی حسین	۰۰۰۱۸۶	۵۱
شیرالی نژادحسن	۰۰۰۷۰۹	۷۱
شیرعلیزاده سلطانعلی	۰۰۱۵۷۷	۵۱
شیرعلی صدیقه	۰۰۳۹۰۲	۵۱
ج شیروانی ارا	۰۰۰۴۴۳	۵۱
شیری شهناز	۰۰۰۱۰۹	۶۲
شیلانی شاپور	۰۰۰۵۴۰	۷۶
شینی میرزاشهلا	۰۰۰۱۱۷	۶۲
صابرپورفاطمه	۰۰۰۵۹۵	۵۱
ج صابونی زاده بیگم جان	۰۰۰۰۴۹	۵۳
صابونی زاده علی محمد	۰۰۰۰۲۸	۵۱
صادقی حسوندافراسیاب	۰۰۰۴۰۲	۵۱
صادقی نساج سیدجلال	۰۰۰۴۶۶	۷۶
صارمی عبدالرحمان	۰۰۰۵۷۷	۵۱
ج صاکی منصور	۰۰۰۰۲۵	۵۱
صالح زاده ململی ابراهیم	۰۰۰۴۶۹	۵۱
ج صالحی حسن	۰۴۷۹۶۲	۵۴
ج صالحی رضوان	۰۰۱۴۸۷	۶۱
صالحی پورقاسمعلی	۰۰۰۰۰۲	۵۱
ج صالحی ریحانی ساتیار	۰۳۲۶۳۹	۵۱
صالحی فرگنی پریزاد	۰۰۰۶۴۱	۵۱
صانعی علی اکبر	۰۲۷۹۷۵	۷۶
صحرائی ثریا	۰۰۰۵۱۷	۵۱
صحرایی اسداله	۰۰۰۹۶۳	۵۱
صداقتی رضا	۰۰۰۱۹۲	۵۱
صدرزاده شوشتری محمدتقی	۰۰۲۸۱۴	۵۳
صدری فرامرز	۰۰۰۲۰۳	۷۶
صدیق فخاردزفولی وجیهه	۰۰۰۸۵۷	۶۲
صدیقی رادخدابخش	۰۰۰۶۸۷	۵۴
صراف زادگان اکرم	۰۰۲۲۳۱	۵۱
صفارمحمد	۰۰۳۹۹۵	۷۷
صفاریان امیر	۰۰۳۱۴۹	۵۹
ج صفایی زاده عبدالامیر	۰۰۰۰۴۸	۷۵
صفدریان اشرف	۰۰۰۱۲۵	۶۲
صفدری نرگس	۰۰۶۸۸۲	۶۱
صفرکارمزدی سهیلا	۰۱۲۰۷۴	۵۱
صفری مریم	۰۰۰۰۸۲	۶۲
صفری بافتی محمد	۰۰۰۶۹۷	۵۱
صفری منجزی علی	۰۰۰۱۰۷	۵۱
صفوی فاطمه	۰۲۱۶۲۳	۶۲
صفوی نجمه	۰۰۰۵۱۵	۶۲
صفیاحسین	۰۰۰۵۰۷	۵۱
صیادغلام علی	۰۰۱۵۳۶	۵۱
صیادی اصل لهراس	۰۰۱۱۹۸	۵۱
صیفی عبدالعظیم	۰۰۰۳۴۸	۷۳
ضامن دزفول صغرا	۰۰۰۱۵۸	۶۲
ضامنی رحیم	۰۱۱۳۸۶	۷۷
ضیائی خداخواست	۰۰۰۰۰۸	۵۱
طائی محمد	۰۰۰۱۱۵	۵۹
طالب رکنی فخرالسادات	۰۰۰۵۶۷	۵۱
طالب زاده فهیمه	۰۰۰۹۶۰	۶۱
طالب زاده مهین	۰۴۷۵۶۰	۶۲
ج طالبی سکینه	۰۰۰۳۱۹	۵۱
طالبی فرزانه	۰۰۰۵۳۹	۵۱
طالبی اسکندری شهین	۰۱۳۸۸۶	۵۱
طالقانی زاده سیدصاحب	۰۰۰۴۳۵	۵۱
طاهرزاده موسویان نصراله	۰۲۰۰۱۲	۷۱
طاهری حمید	۰۰۰۳۹۴	۵۱
طاهری صفر	۰۰۰۱۳۵	۵۱
طاهری علی	۰۰۰۳۰۰	۵۱
طاهری بیدزردملوک	۰۰۰۳۸۸	۷۳
طاهری زاده غلامرضا	۰۰۰۹۴۳	۷۳
طاهری زارع عبدالحسین	۰۵۱۸۹۷	۵۱
طاهری فردنعمت الله	۰۲۵۱۲۸	۷۱
طاهری لرکی قربانعلی	۰۰۰۰۷۸	۵۹
طاهری نسب عبدالرضا	۰۰۰۴۶۴	۵۱
طباطبایی عزت الله	۰۰۰۳۳۶	۵۴
طبیب صغری	۰۰۰۶۷۱	۶۲
طبیب شوشتری عظیمه	۰۲۴۲۵۲	۶۲
طحان نظیف محمدحسین	۰۰۰۳۸۲	۷۶
طرفی علیوی عبدعلی	۰۰۲۴۴۶	۵۸
طعمه فلاحیه نژادنجیه	۰۰۱۸۹۳	۵۲
طلبخواری کبری	۰۲۰۲۶۰	۵۱
طلائی زاده پروین	۰۰۰۲۷۵	۵۱
طلاساز صدیقه	۰۰۰۱۴۶	۶۲
طلاوردی غلامرضا	۰۰۷۹۳۱	۵۱
طواحین فخری	۰۰۰۱۵۱	۵۱
طهری سیدطالب	۰۰۳۵۵۴	۵۱
طهماسبی پورمعلی	۰۰۴۰۸۱	۸۱
طهماسبی پوربهرام	۰۳۵۶۱۴	۵۱
طیب غلامرضا	۰۰۰۰۱۱	۷۶
طیبی رضا	۰۰۱۲۲۶	۵۱
طیبی عیدی محمد	۰۰۱۴۸۰	۵۸
ظاهرطهان اشرف	۰۰۰۶۴۱	۵۷
ظفری پورفریده	۰۵۰۴۰۶	۵۱
عادله اذر	۰۰۰۳۸۹	۵۱
عارف پورروشن علی	۰۰۰۴۵۹	۷۶
عارفی پروانه	۰۰۰۹۸۲	۵۱
عالیان عبدالحمید	۰۰۰۴۴۱	۷۳
عالیوندتاجماه	۰۰۰۲۷۹	۶۲
عالی پورمنوچهر	۰۰۰۱۵۸	۷۷
ج عالی حسینی عفت	۰۰۰۱۷۳	۵۱
عالی زاده مهین تاج	۰۰۰۰۵۷	۵۳
عالی محمودی صفر	۰۰۰۸۹۶	۵۹
عالی محمودی چنارستانی فلامرز	۰۰۰۲۴۳	۵۱
ج عامری ابراهیم	۰۰۰۰۰۳	۵۱
عاملی زاده سهراب	۰۰۳۴۰۵	۵۱
عبادارمحمدابراهیم	۰۰۰۲۷۱	۵۱
ج عبادی حاجی	۰۰۰۴۶۶	۵۱
عبادی فریده	۰۰۲۱۰۰	۷۶
عبادی محمد	۰۰۰۰۰۳	۵۱
ج عبازاده زهرا	۰۳۲۱۷۱	۵۱
عبانی حسنی فتح اله	۰۰۰۵۱۲	۷۶
عباسپورغلامعباس	۰۰۰۸۹۱	۷۶
عباسپوردوبلانی صدیقه	۰۰۰۴۹۸	۷۶
عباسعلی زاده رضیه	۰۰۰۹۹۴	۶۲
عباسی رمضان	۰۰۰۰۰۲	۵۸
عباسی زهرا	۰۰۰۰۲۷	۵۱
ج عباسی معصومه	۰۰۲۹۸۲	۵۱
ج عبدال بابادی عبدالمطلب	۰۰۰۰۳۵	۵۱
عبدالرحیم	۰۰۰۰۰۸	۵۱
عبداللهی زینب	۰۰۰۰۹۴	۵۴
عبداللهی هاشم	۰۰۰۰۰۱	۷۶
عبداله پورغلامعباس	۰۰۰۰۰۱	۵۱
عبداله زاده دشتی مریم	۰۰۰۹۲۷	۶۲
عبدالی دهدزی گودرز	۰۰۰۲۶۷	۵۴
عبدشاهزاده وجیهه	۰۰۳۱۵۸	۵۹
عبدی پورعلی حسین	۰۰۱۹۱۷	۵۱
عبودی محمد	۰۰۰۲۵۳	۵۱
عبودی موسی	۰۰۰۷۳۳	۵۱
عبیات جبار	۰۰۴۱۵۳	۵۱
عجرشی یوسف	۰۰۰۰۳۶	۵۱
عدالت طاهره	۰۰۰۱۸۱	۵۱
ج عدالت بهبهانی مسعود	۰۰۱۱۴۴	۵۶
عدالت نیامحمدرضا	۰۰۰۵۳۳	۵۲
عرب زاده گندمکارعبدالحمید	۰۰۰۸۲۰	۵۱
عرضاوی سیدحسین	۰۰۰۲۱۱	۵۱
عزت خواه فضل الله	۰۰۰۴۸۲	۵۳
عزیزرضا	۰۰۰۳۴۰	۵۲
عزیزیان شهناز	۰۰۰۳۲۶	۵۱
عزیزی عصمت	۰۰۰۲۰۵	۵۱
عزیزی نصراله	۰۰۰۰۳۰	۷۲
عزیزی گندزلوزهره	۰۰۰۰۹۷	۵۱
ج عزیزی مقدم مرتضی	۰۰۰۰۷۳	۷۱
ج عساکره محمد	۰۰۰۱۷۸	۵۱
عسکرپورمحمد	۰۰۰۵۷۱	۵۱
عسکرپورگل سفیدی نرگس	۰۰۰۵۴۰	۵۳
ج عسکری بزکوهی کبری	۰۰۰۰۰۹	۵۱
عصاره مرضیه	۰۰۰۰۶۳	۵۱
عصاره زاده فریبا	۰۰۰۵۱۰	۵۱
عطابخش سعید	۰۰۰۵۳۱	۷۳
عطارپارسایی اذر	۰۰۰۰۸۷	۷۶
عطارزاده پرویز	۰۵۰۰۸۹	۷۴
عطارشوشتری جمیله	۰۰۰۰۴۲	۵۱
عطائی حبیب اله	۰۰۰۷۸۳	۵۸
عطائی ناجی	۰۰۰۱۵۴	۵۳
عطائی کجونی نصرت اله	۰۰۰۵۷۳	۵۴
عطائی کجونی لیلا	۰۰۰۰۵۶	۵۱
عطایی کجویی اشرف	۰۰۰۸۸۰	۵۱
عطوان عبدالرحیم	۰۰۰۵۳۴	۷۴
عطوان علیرضا	۰۰۶۸۱۵	۷۳
علمچی محمدعلی	۰۰۰۲۹۸	۷۹
ج علویان محمدعلی	۰۰۰۰۰۳	۵۸
علوی نژادبدرالزمان	۰۰۰۸۲۶	۵۱
علیخانی ناصر	۰۰۰۰۴۵	۵۴
علیدادی حمیرا	۰۰۰۱۳۲	۷۳
علیدوستی محمدتقی	۰۰۰۸۶۳	۷۳
علیزاده محمدعلی	۰۰۰۰۱۰	۸۱
علیزاده دشتستانی یوسف	۰۰۰۰۱۷	۵۱
ج علیمحمدی زهره	۰۰۴۶۴۷	۵۱
ج علیمردانی فرزانه	۰۰۰۰۰۲	۵۲
ج علی بیگی بنی رضاقلی	۰۰۲۷۱۷	۵۱
علی جانی محمدجان	۰۰۰۲۷۷	۵۱
علی زاده قلعه سرخ علیداد	۰۰۰۳۰۳	۵۱
علی زندی مریم خاتون	۰۰۰۴۶۱	۶۲
علی محمدی اختر	۰۰۲۴۰۸	۵۶
علی ملی فرزانه	۰۰۹۴۱۹	۵۱
ج علی نادی خلف عصمت	۰۰۱۷۲۵	۵۴
علائی عباس	۰۰۰۱۳۹	۵۵
علاسوندرضا	۰۲۳۸۸۱	۵۱
علاسوندفریبا	۰۰۱۵۳۹	۷۶
علاقه بندابوالقاسم	۰۰۰۲۶۱	۵۱
علاقه بندی فاطمه	۰۰۲۶۴۸	۸۱
عمرانی بهناز	۰۰۰۳۰۰	۵۴
ج عنانات بهادر	۰۰۱۱۰۱	۵۱
عناناتی رحیم	۰۰۰۲۱۸	۵۱
عیدی مرضیه	۰۰۲۰۰۸	۵۱
عیدی زاده دزفولی معصومه	۰۰۰۰۵۱	۶۲
عیدی مکوند	۰۰۰۰۱۱	۵۳
غانمی فلاحیه علی	۰۰۶۵۲۴	۵۱
ج غریب پرست شهناز	۰۰۰۱۴۱	۶۲
غریب زاده هرمزی ابوالقاسم	۰۰۰۱۶۴	۵۱
غریب ناصری معصومه	۰۰۰۴۴۰	۵۱
غریبی موسی	۰۰۰۰۰۳	۵۴
غلامپوربرم سبزابوالقاسم	۰۲۴۲۱۷	۵۴
غلامپورمومنی علی اکبر	۰۰۰۱۰۶	۵۱
غلامیان نژادمصطفی	۰۲۵۵۱۶	۵۳
غلامی طوبی	۰۰۰۳۴۲	۵۱
غلامی معصومه	۰۰۰۰۰۳	۵۴
غلامی نصرت بیگم	۰۰۰۳۷۵	۵۱
غلامی تقی زاده فریدون	۰۲۹۱۵۰	۵۱
غلامی تقی زاده محمدجعفر	۰۰۰۸۳۵	۵۱
غلام حسینی حبیب	۰۲۳۳۱۲	۵۱
غلام گازرپرویز	۰۰۰۳۱۹	۵۳
غلام منگری شهناز	۰۷۱۵۵۹	۵۱
ج غولی گله شکرخدا	۰۰۰۴۵۴	۷۶
فارسانی صدیقه	۰۰۰۱۳۲	۶۲
فارسی یوسف	۰۳۲۷۵۳	۵۱
فاضلی شهین	۰۰۰۷۷۴	۶۲
فاطمی نژادمحمد	۰۰۰۰۰۳	۵۱
فایضی حمیده	۰۰۰۴۳۸	۵۶
فتحی عبدالرحمن	۰۰۰۱۳۷	۵۴
فتحی قاسمعلی	۰۰۱۵۵۴	۵۱
فدائی صدیقه	۰۰۰۱۶۱	۵۳
فدایی سنگین جان	۰۰۱۲۸۷	۵۱
فدعمی عزیزه	۰۰۰۳۵۷	۵۱
فدوی پورغلامرضا	۰۰۰۳۹۵	۵۱
فدیان بهبهانی فرهاد	۰۰۰۱۷۹	۵۱
ج فراتی احمدعلی	۰۰۰۱۸۳	۵۱
فراتی فاطمه	۰۰۰۱۸۴	۵۱
فرامرزی مرتضی	۰۰۵۶۴۳	۵۱
فرجیان پورعبداله	۰۰۰۵۲۴	۵۸
فرجی هرمزی ابوالقاسم	۰۰۰۱۶۰	۵۱
فرحبخش پورصدیقه	۰۲۸۶۳۰	۵۱
فرخی جمشید	۰۰۴۵۴۵	۵۱
فرخی نژادزهرا	۰۰۰۵۰۳	۵۹
فرزاداسحاق	۰۰۰۰۴۷	۵۱
فرزادنادر	۰۲۰۸۱۷	۵۲
ج فرزی زاده نعمت اله	۰۰۴۹۹۹	۵۸
فرنیامحمدجواد	۰۰۰۳۸۴	۵۱
فروزانی فرخنده	۰۰۰۰۱۸	۶۲
فروغی نسب محمدعلی	۰۰۰۱۸۷	۵۱
فروغی نیاغلامعباس	۰۵۸۴۴۹	۷۱
فرهادیان روح انگیز	۰۰۰۵۵۴	۵۱
فرهادی جهرمی نرجس خاتون	۰۰۲۸۴۲	۵۳
فرهادی سرتنگی گلزاده	۰۰۰۳۳۰	۵۱
فریضی اکرم	۰۰۰۱۲۴	۵۱
فلاح مهرجردی فاطمه	۰۰۰۲۴۵	۵۱
فلاحتی سیمین	۰۰۰۷۴۶	۶۲
فلاحی شهربانو	۰۰۱۲۰۷	۵۱
فلاحی خواه عبدالحسین	۰۰۰۹۲۴	۵۲
فولادی حمزه	۰۰۰۱۹۹	۵۳
فولادی حسین اباد هاشم	۰۰۰۰۰۱	۷۷
فیاضی سکینه	۰۰۰۶۴۹	۵۷
فیروزشاهیان حمیده	۰۰۱۳۳۶	۵۳
فیروزمندفروغ	۰۰۰۰۳۲	۶۲
فیطرزاده کفایت	۰۰۱۲۲۸	۵۱
قادری جعفر	۰۰۰۲۴۲	۵۱
قادری گندمانی ایران	۰۰۰۴۵۲	۵۱
قاندی فاطمه	۰۰۰۱۰۷	۵۹
قانمی شوکت	۰۲۶۸۲۹	۵۳
قاسمی ابوالقاسم	۰۰۰۰۹۷	۷۹
قاسمی ایرج	۰۰۰۰۰۲	۵۱
ج قاسمی بابی	۰۰۰۹۶۷	۵۱
قاسمی داراب	۰۰۰۰۰۲	۵۳
قاسمی ظفر	۰۰۰۱۴۷	۵۱
قاسمی عبدالامیر	۰۰۶۷۶۱	۵۱
ج قاسمی قدرت الله	۰۰۰۱۰۹	۵۱
قاسمی پورمحمود	۰۰۰۰۰۶	۵۱
ج قاسمی کتکی محمدعلی	۰۰۱۸۷۵	۵۱
قاسم پورخداخواست	۰۰۰۵۱۸	۷۹
قاسم پورصمد	۰۰۰۱۷۶	۷۳
قاصدنادر	۰۰۱۱۹۷	۷۱
قاضی دزفولی سیدمحمد	۰۴۹۲۹۴	۵۲
قاضی دزفولی طوبی	۰۰۰۱۷۵	۵۴
قانعی محمد	۰۰۰۱۹۸	۵۱
قبادی فرعلی	۰۰۰۰۷۳	۵۱
قباتجی سلیمه	۰۰۶۰۲۷	۵۲
قدسی ماب بتول	۰۰۰۳۲۰	۶۲
قدسی ماب طلعت	۰۰۰۰۸۱	۵۱
قدکساز فاطمه بیگم	۰۰۰۴۴۵	۶۲
قدیمی ربابه	۰۰۰۰۴۴	۵۱
قربان پوردورکی سیدعلی	۰۰۰۶۰۴	۵۱
قرباندخت غلامرضا	۰۰۰۴۹۳	۵۱
قربانی ایرج	۰۰۰۱۲۳	۵۱
قربانی سلطانعباس	۰۰۰۳۷۷	۷۳
قربانی عباس علی	۰۰۰۱۴۹	۷۶
قربانی علی اصغر	۰۰۰۱۶۵	۵۱
قربانی بوانی بی بی	۰۰۲۳۸۹	۶۲
قرقانلواذر	۰۰۱۳۸۷	۷۶
قریشوندی عزیزاله	۰۰۴۱۵۰	۷۶
قریشوندی کولجازی لقمان	۰۰۰۳۰۲	۵۱
قریشی سیدحسن	۰۲۲۷۶۴	۵۱
قریشی شهرکی شهیندخت	۰۰۰۱۱۳	۵۱
قزوانی فریبا	۰۰۰۲۱۰	۵۱
قشقایی جمالپورلیلا	۰۰۰۱۸۱	۶۱
ج قلعه گلابی مالک	۰۰۰۰۱۰	۵۱
قلمبرحبیب	۰۰۰۳۶۱	۷۷
ج قلمبردزفولی عبدالرضا	۰۰۰۱۶۱	۶۱
قلی پورگماری عظیم	۰۰۰۱۷۸	۵۱
ج قلی زاده مهین	۰۰۰۰۰۷	۶۲
قلاوندقدرت	۰۰۰۳۶۳	۵۴
قمبرپورراهداری علی	۰۰۱۲۱۹	۵۱
قمشی محمدحسن	۰۰۰۲۳۹	۵۱
قناد محمدرضا	۰۰۰۱۳۰	۵۸
قناد محمدعلی	۰۰۵۸۵۹	۵۱
قناطیرجمشید	۰۲۸۰۸۵	۷۱
قناعت دربان مرضیه	۰۰۰۴۳۹	۶۱
قناعتیان خدری مهری	۰۰۰۱۳۱	۶۲
قنبرزاده محمود	۰۵۲۲۵۱	۷۳
قنبرزاده باورصادحیدر	۰۰۳۲۸۹	۵۳
قنبری برزیان محمدخون	۰۰۰۱۹۹	۵۱
قنبری عدیوی منیژه	۰۰۰۲۴۷	۵۱
ج قنداق سازان راضیه	۰۰۹۶۱۶	۵۱
قندعلی پوردیدارقلی	۰۰۰۰۰۱	۵۱
قنواتیان شاپور	۰۰۰۰۱۲	۷۳
قنواتیان شکرالله	۰۰۰۴۹۶	۵۱
قنواتی حبیب اله	۰۰۰۳۲۸	۵۱
قنواتی خذر	۰۰۰۰۳۴	۵۹
قنواتی خدیجه	۰۰۰۳۳۵	۵۹
قنواتی مالک	۰۰۰۹۵۹	۸۱
قنواتی مبارک	۰۰۰۸۳۶	۷۴
قنواتی پورزاهد	۰۰۰۰۰۳	۷۳
قنواتی نسب اردشیر	۰۰۱۸۷۴	۵۳
قوامی مریم بیگم	۰۰۰۴۸۶	۵۱
قهرمانی جعفر	۰۰۰۰۰۱	۵۱
قیاسی گلبانو	۰۰۰۰۰۶	۵۲
قیصی پورحجت اله	۰۳۱۰۸۵	۵۱
کاتلوری نصرت	۰۰۰۶۸۸	۵۱
کارستانی پروانه	۰۰۲۸۸۰	۵۱
کاشانی بیرگانی شهناز	۰۲۲۷۵۸	۵۱
کاظمیان عبداله	۰۲۳۶۲۹	۷۶
کاظمی بتول	۰۰۰۰۰۵	۵۳
کاظمی سمیعه	۰۰۱۳۸۲	۵۳
کاظمی عبدالعباس	۰۰۰۰۷۴	۵۱
کاظمی مینا	۰۰۶۱۱۳	۵۲
کاظمی نجات	۰۰۰۰۱۵	۵۲
کاظمی نزهت	۰۰۰۳۴۹	۶۲
کاظمی نصرت	۰۰۸۳۹۲	۵۱
کاظمی جهرمی محمدحسن	۰۰۰۱۳۲	۵۱
کاظمی فرسکینه	۰۱۰۳۶۷	۵۱
ج کاظمی نیاصفر	۰۰۰۷۴۵	۵۱
کاظم چانیده فریده	۰۷۱۸۲۱	۵۱
کاظم چاپیده نسرین	۰۱۰۵۶۰	۵۱
کامروافرطاهره	۰۱۲۱۲۰	۶۱
کامیاب ماه منظر	۰۰۲۸۵۶	۶۲
کاویانی پورخاور	۰۰۰۱۰۱	۵۳
کایدی رحمه	۰۰۹۷۴۹	۵۱
کایدی نژادابراهیم	۰۱۰۵۸۴	۸۱
کبوترلی کبری	۰۰۰۸۴۳	۵۱
ج کتکتانی بی بی بتول	۰۰۰۳۹۹	۵۱
کتک معین پورعبدالناصر	۰۰۰۲۱۲	۵۲
کثیری دزفولی فاطمه	۰۰۱۶۰۸	۵۳
کجباف نژادمرضیه	۰۰۰۵۲۱	۵۲
کجباف والامحمدکاظم	۰۰۰۵۲۹	۵۹
کجریان مال امیرفاطمه	۰۰۱۰۳۲	۵۲
کدخدای طراحی معصومه	۰۰۰۸۷۳	۵۱
کردزنگنه عبدالرحمن	۰۰۱۲۵۶	۷۶
کردونی سعید	۰۰۰۰۴۰	۵۱
ج کردونی فاخر	۰۰۰۰۰۱	۵۱
کردونی فخرالملوک	۰۰۰۸۹۸	۶۲
کردونی محمد	۰۰۳۴۶۵	۵۱
کردی حسنقلی	۰۰۰۸۳۷	۵۱
کرمپوربهرام	۰۰۰۰۰۴	۷۱
کرملاچعب کریم	۰۰۰۷۹۷	۵۱
ج کرمی زرین تاج	۰۰۰۰۰۷	۵۳
کرمی مکوندحمایل	۰۰۵۹۷۸	۵۱
کرمی نژادمرتضی	۰۰۰۰۶۱	۷۶
کرمی ورزرده مهربانو	۰۰۰۹۱۶	۵۹
کرمی ورنامخواستی اشرف	۰۰۱۲۶۸	۶۲
کرم زاده محسن	۰۰۰۱۹۵	۵۱
کرناسی رحمن	۰۰۰۳۹۴	۵۱
کریمی زهرا	۰۰۰۲۸۷	۵۲
کریمی سارا	۰۰۰۲۱۸	۶۱
کریمی عباسعلی	۰۰۰۱۱۸	۵۱
کریمی اسمعیل پورهاجر	۰۰۰۳۰۸	۵۳
کریمی بهبهانی زاده یداله	۰۰۰۵۲۹	۵۱
کریمی بیرگانی احمد	۰۰۰۳۷۴	۵۱
کریمی فردمحمدحسین	۰۳۹۱۵۷	۷۷
کریم پوراحمد	۰۰۰۲۶۱	۵۱
کریم پوربهبهان حاجی	۰۲۰۶۹۳	۵۱
کشاورزشکرالله	۰۰۰۰۰۳	۵۱
ج کشتکاران فرنگ	۰۲۳۱۳۹	۵۱
کظیم حاجتی	۰۰۰۵۱۳	۵۱
کفاش بهبهانی مصطفی	۰۰۰۰۳۲	۵۱
کلی زاده دزفولی فریده	۰۰۰۲۴۲	۵۱
ج کلانترهرمزی زهرابیگم	۰۰۰۱۲۹	۵۳
کلانتری فرخ	۰۰۰۲۱۵	۵۱
کلانتری فروغ	۰۰۰۰۰۴	۵۱
کلانی نژادعزیز	۰۰۰۴۲۹	۵۱
کلاه کج منوچهر	۰۰۰۹۹۸	۵۱
کمانی ابوالقاسم	۰۰۴۱۳۳	۵۹

رزرونام خانوادگی نام	شناسنامه	کدقبولی
یوسفی حمید	۰۰۰۲۴۸	۷۶
یونسی زاده اناهیتا	۰۰۰۰۲۰	۵۱

زنجان

رزرونام خانوادگی نام	شناسنامه	کدقبولی
اباذری مولود	۰۱۱۷۹۵	۵۱
ابراهیمی اسکندر	۰۱۱۹۴۰	۵۱
ابراهیمی فیروزه	۰۰۱۹۳۸	۵۲
ابراهیمی اتانی گل میرزا	۰۰۰۰۱۱	۵۳
ابراهیمی قزوینی ربابه	۰۰۰۴۷۷	۵۱
ابراهیم نژادبشیری علی	۰۰۰۰۰۴	۷۳
ج ابوالحسنی اکبر	۰۱۰۱۳۱	۵۳
ابوالفضلی زنجانی سیده ناهید	۰۰۰۰۸۸	۷۳
ابوترابی مه لقا	۰۰۰۰۰۵	۵۱
ابیارزهره	۰۰۵۵۱۶	۵۲
ج اتحادمنیر	۰۰۰۳۳۳	۵۳
اجلی رضاقلی	۰۰۱۴۱۲	۵۱
احدیان سهیلا	۰۰۰۲۲۲	۵۲
احمدخانی اکرم	۰۰۰۰۵۸	۷۳
احمدزاده ندامانی کیومرث	۰۰۰۷۸۴	۵۱
احمدنژادقاضی محله جمشید	۰۰۰۳۹۹	۵۱
احمدی ابوالفضل	۰۰۰۴۸۰	۷۵
احمدی احد	۰۰۰۵۰۰	۸۱
احمدی امیر	۰۰۰۱۴۷	۷۴
احمدی روزبه	۰۰۰۰۰۷	۷۳
احمدی سیدشمس الدین	۰۰۳۷۹۹	۵۱
احمدی شمسی	۰۰۰۴۴۰	۵۱
احمدی فرح	۰۰۰۲۰۲	۵۳
احمدی قاسم	۰۶۳۰۵۷	۷۹
احمدی محمدباقر	۰۰۰۴۱۶	۵۱
احمدی توتکله عفت	۰۰۱۰۰۱	۵۱
احمدی عقوبی فاطمه	۰۰۱۷۳۹	۵۱
اذرکمان اژدر	۰۰۰۵۸۱	۷۳
اذین تاجانی امان اله	۰۰۰۰۱۸	۵۱
ارامش زهره	۰۴۷۴۶۰	۵۱
ارام مریم	۰۰۰۳۶۲	۶۱
ارجمندفرشهلا	۰۴۴۸۹۲	۵۴
ارداقی صفدر	۰۰۰۰۰۷	۵۱
ازادفررحمن	۰۰۰۰۸۱	۷۱
اسبقی طلعت	۰۰۰۰۷۹	۵۱
اسدی عمران	۰۰۹۴۳۹	۵۱
اسدی فردتوران	۰۰۰۲۷۶	۵۱
اسدی نیابرزو	۰۰۰۰۰۲	۷۶
ج اسعدی حمیرا	۰۰۰۲۷۳	۵۱
اسعدی پوراذردخت	۰۰۰۱۸۶	۵۳
اسکندریون رفعت	۰۰۰۵۲۸	۵۱
اسکندری حسین	۰۰۰۴۱۶	۵۱
اسکندری صمد	۰۰۰۷۳۳	۵۳
اسکندری مریم	۰۰۰۰۵۴	۵۱
اسلامی احمدعلی	۰۰۱۲۴۵	۵۱
اسلامی هوشنگ	۰۰۰۰۰۱	۵۱
اسلامی انصاری محمدحسین	۰۰۱۴۰۸	۵۱
اسماعیلی اکرم	۰۰۸۱۱۹	۵۱
اسماعیلی زرگری ابراهیم	۰۰۰۶۶۰	۵۱
اسماعیلی مرندی منیر	۰۰۰۴۰۲	۵۳
اسمعیل زاده علیرضا	۰۰۰۵۲۷	۵۳
اسمعیلی نازیلا	۰۴۴۴۴۳	۵۱
ج اشوربهارحیم	۰۰۰۰۸۴	۵۸
اصغرتوبی لطفعلی	۰۰۰۴۸۴	۵۱
اصغرنژادشیران فهیمه	۰۰۰۱۵۰	۶۲
اصغری رادحسین	۰۱۵۶۷۳	۵۱
اصغری گلباغی علی	۰۰۰۳۱۷	۵۱
ج اصفهانیان معصومه	۰۰۵۸۸۰	۶۲
اصلی تبریزی زهرا	۰۰۰۸۴۲	۵۱
اصلاحی فریدون	۰۰۰۲۲۰	۷۷
اصلاحی ناهید	۰۴۴۳۹۵	۶۱
افتخاری حمیده	۰۰۲۴۴۸	۵۱
افشارمینا	۰۰۰۱۱۸	۶۲
افشاری شاهپور	۰۰۰۳۹۶	۵۱
افشاری رادامینه	۰۰۰۹۲۹	۵۲
افشاری رادپرویز	۰۰۰۸۷۳	۵۱
اقاجانلواشرفعلی	۰۰۱۴۳۵	۵۳
ج اقاجانی محمد	۰۰۰۱۷۶	۵۱
اقاحسینی محمد	۰۰۲۹۱۷	۷۲
اقاخانی محمد	۰۰۰۷۵۴	۵۳
اقائی فیشانی عین الله	۰۰۰۲۱۰	۵۲
اقامحمدلوجماعت فریبا	۰۱۱۹۰۷	۵۱
اقامحمدی مسعود	۰۰۰۱۱۷	۷۶
اقمشه سکینه خاتون	۰۰۰۶۴۹	۵۱
اکبرپوررقیه	۰۰۰۸۰۳	۵۱
اکبرزاده گوگدرق محرم	۰۰۰۱۱۴	۵۱
ج اکبری داود	۰۰۰۲۹۰	۷۲
ال عصفورشهلا	۰۰۰۰۰۱	۷۶
ج الزامی فریبا	۰۰۱۰۶۹	۵۱
الیاسی محمدرضا	۰۰۰۰۰۱	۸۱
امامی خدیجه	۰۰۰۳۸۵	۵۱
امری حشمت	۰۰۰۱۹۲	۵۲
امیدی قاسم اباد علی گل	۰۰۰۱۴۳	۵۱
امیراحمدی علی	۰۰۲۶۱۰	۵۳
امیرخانی پرویز	۰۰۵۲۳۹	۵۱
امیرلوئی زهرا	۰۵۹۹۴۹	۵۱
امیری محمدتقی	۰۰۰۱۷۶	۷۶
امیری میکال زربانو	۰۰۰۴۸۶	۵۱
امینی اسداله	۰۰۰۰۲۱	۷۳
امینی علی	۰۰۰۰۱۸	۷۶
امینی منصوره	۰۰۰۴۱۵	۵۱
امینی مهتاب	۰۰۰۲۳۴	۵۲
ج امینی قلعه جوق فریده	۰۰۰۰۷۳	۵۱
انصاری محمدحسن	۰۰۴۶۴۷	۵۹
انصاری حسینیه بهناز	۰۰۰۰۰۷	۵۱
اوجاق فقیهی فاطمه	۰۰۶۴۷۶	۵۱
اورنگ ابوتراب	۰۰۰۵۵۶	۵۴
اورنگ علی اکبر	۰۰۰۶۶۸	۵۱
اوصالی حسین	۰۰۰۰۲۴	۵۱
اوصالی کمال	۰۰۱۱۷۶	۵۱
اوصانلوحسین	۰۰۰۰۰۲	۵۱
ج اهنگریان ابهری فریدون	۰۰۰۱۱۷	۷۹
اهنی فاطمه	۰۰۰۱۴۵	۵۱
ایازه نرگس	۰۰۰۳۶۶	۵۲
اینی غفاری حمیدرضا	۰۰۰۲۲۱	۸۱
ایزدنیازهره	۰۰۰۰۲۷	۵۱
ایزدی بوراندوخت	۰۰۰۳۱۸	۵۱
ایزدی طاهره	۰۰۰۵۳۱	۶۲
ایلدارتنهاعفت	۰۴۴۵۲۶	۵۱
ایمانی لاکه ابراهیم	۰۰۰۴۲۴	۷۷
بابازاده پوری	۰۰۰۶۶۰	۵۱
ج بابائی اسماعیل	۰۰۴۲۲۳	۶۱
بابائی غلامرضا	۰۰۰۰۰۲	۸۱
بابائی فاطمه	۰۰۰۴۵۷	۵۱
بابائی مهری	۰۰۰۳۰۹	۵۱
بابائی صالح عبدالمطلب	۰۰۰۰۰۳	۶۱
باباگلوشمسی	۰۰۰۱۷۴	۵۱
بابایی معصومه	۰۰۰۷۱۹	۵۲
بابای نوروزی عشرت	۰۰۰۰۲۷	۵۳
بازیارعیسی	۰۱۷۹۳۴	۷۶
باستان فراحمد	۰۷۵۴۷۷	۵۱
ج باغبان صالحی حبیب اله	۰۰۰۱۹۲	۵۱
باقری رسول	۰۴۳۲۳۴	۵۱
باقری سکینه	۰۴۵۹۴۶	۸۱
باقری فریده	۰۰۰۳۲۸	۵۱
باقری صنع ابادی رقیه	۰۰۰۲۱۲	۶۲
باقری گرماردی محمدشفیع	۰۰۴۶۹۵	۵۱
ج بالورحیم	۰۰۰۳۷۴	۵۱
بختیاری ایوب	۰۴۴۲۱۹	۵۱
بخشندگان مقدم سیما	۰۰۰۳۸۲	۵۱
بخشی اروشکی عباد	۰۰۰۴۲۹	۵۱
بخشی بلقون اقاج هوشنگ	۰۰۱۴۳۳	۵۲
بخشی حسن زاده دزفولی زیبا	۰۰۰۱۷۶	۵۱
بداشتی میشامندانی حسن	۰۰۶۶۱۵	۵۱
بدخش خوشرو	۰۰۰۲۲۴	۵۱
برزگرگنجی شیرین	۰۰۱۰۷۸	۵۹
برقراری محمود	۰۰۱۸۹۶	۵۲
ج بشیرپوررمضانی فردحوریه	۰۰۰۹۸۳	۵۷
ج بلباسی فاطمه	۰۰۰۵۲۸	۵۱
بندکش فاطمه	۰۴۸۰۸۴	۵۱
بنکدارفاطمه فهیمه	۰۶۵۲۹۹	۵۱
بهاری سجهرودی پوراندخت	۰۰۰۰۰۴	۵۱
بهبودی تقی	۰۰۱۰۳۱	۵۲
بهرامی اردشیر	۰۰۰۴۳۵	۵۱
بهرامی فهیمه	۰۰۰۸۹۶	۵۳
بهرامی محمودرضا	۰۰۰۴۸۸	۵۲
بهرامی پورمعصومه	۰۰۰۰۰۵	۵۳
بهرامی سگزابادی عباس	۰۰۰۰۰۶	۷۶
بهرامی عبدالجبار	۰۰۱۲۹۴	۷۹
بهرامی مومنی صغری	۰۰۰۲۶۵	۶۲

رزرو	نام خانوادگی نام	شناسنامه	کدقبولی
	بهرمن پروانه	۰۰۰۳۳۸	۵۱
	بهرمن نوراله	۰۰۰۰۰۸	۵۱
	بیات ابوالفضل	۰۰۰۲۸۵	۵۴
	بیات ثریا	۰۰۰۵۳۵	۷۹
	بیات شمسی	۰۰۴۱۹۹	۵۲
	بیات فرح	۰۰۰۳۲۴	۷۶
ج	بیات فیض اله	۰۰۰۵۷۷	۵۱
	بیات مستوره	۰۰۰۳۸۳	۵۱
	بیکدلو شهناز	۰۰۳۳۷۶	۶۱
	بیگدلو غلامعلی	۰۰۳۱۷۸	۵۲
	بیگدلی یوسف علی	۰۰۰۴۷۸	۷۳
ج	بیگی واحد	۰۰۱۷۴۴	۵۲
ج	پارسی نژاد علی	۰۰۰۰۷۸	۵۱
	پاکباز نصراله	۰۰۰۰۱۰	۵۲
	پاکدل زهرا	۰۲۲۰۳۵	۵۱
	پدرام فرض اله	۰۰۰۴۹۸	۵۱
	پدرام فرصدیقه	۰۰۰۸۰۰	۵۱
	پذیره زهرا	۰۰۰۳۲۰	۶۲
	پرهنچی سیدمحمدمهدی	۰۰۰۷۱۰	۵۴
ج	پرتابیان محمود	۰۰۰۰۰۴	۵۱
	پرنیان خوی بهبود	۰۰۰۰۰۱	۵۱
	پلونی فریبا	۰۰۰۲۶۲	۵۴
	پناهیان فاطمه	۰۱۱۷۰۰	۵۳
	پورحسین بلگوری وهاب	۰۰۱۶۵۲	۵۱
	پورحیدرعلی زهرا	۰۰۰۵۹۰	۵۷
	پورعبدلی دهنده غفار	۰۰۰۰۰۵	۵۱

سیستان و بلوچستان

سمنان

فارس

اطلاعیه معاونت تأمین و تربیت نیروی انسانی وزارت آموزش و پرورش در مورد اعلام نتایج و نحوه ثبت نام پذیرفته شدگان آزمون سراسری دوره‌های ادامه تحصیل ضمن خدمت فرهنگیان مورخ ۷۰/۳/۱۰

رزرو	نام خانوادگی نام	شناسنامه	کدقبولی

رزرو	نام خانوادگی نام	شناسنامه	کدقبولی
ج	لاری جویمی رضیه	۰۰۰۱۴۷	۷۶
	لاری جویمی عبدالرسول	۰۱۲۲۳۱	۷۲
	لامثانی لیلا	۰۰۰۱۳۳	۵۱
	ماحوزی عبدال رسول	۰۰۲۷۵۴	۵۳
ج	ماندگار معصومعلی	۰۰۰۰۰۳	۵۱
	ماندگاری خدیجه بانو	۰۰۱۱۰۶	۶۲
	ماهوتی مریم	۰۰۰۰۶۷	۵۱
ج	ماهیانه احمد	۰۲۳۱۳۲	۵۳
	مبارکی علی حسین	۰۰۰۴۲۴	۵۱
	مبشرنازیلا	۰۰۰۵۹۹	۶۲
	متحدغلامعلی	۰۰۰۸۵۱	۵۱
	متوسل مرضیه	۰۰۰۲۰۲	۵۲
	مجتبی جهرمی عبدالله	۰۰۰۴۰۹	۵۱
	مجموح جهرمی عبدالخالق	۰۰۰۶۲۳	۷۳
	مجیدی حسن	۰۰۱۲۸۸	۵۱
	محبی خیرابادی قربان	۰۰۰۰۱۲	۵۱
	محبوب زهره	۰۰۰۴۱۰	۵۱
	محررشکوه	۰۰۱۰۹۶	۶۲
	محسنی حسین	۰۰۰۰۳۴	۵۴
	محسنی ارجمند زهرا	۰۰۰۷۳۸	۵۱
	محقق زهرا	۰۰۲۸۲۸	۵۱
	محمداقائی فروغ	۰۰۰۲۵۰	۵۴
	محمدبیگی علی اکبر	۰۰۰۰۰۵	۷۲
	محمدپورابوالقاسم	۰۰۰۲۸۱	۵۴
	محمدزاده دریمی رسول	۰۰۰۲۳۲	۵۱
	محمدعلی پورصدیقه	۰۰۱۲۵۵	۵۱
	محمدعلی پورمهرابادی فاطمه	۰۰۰۴۶۵	۵۱
	محمدمیری صغری	۰۰۰۷۸۱	۵۳
	محمدنیاهدایت اله	۰۰۰۰۳۸	۵۱
	محمدیان اسماعیل	۰۱۳۱۴۶	۵۱
	محمدیان غلامرضا	۰۰۰۱۸۱	۵۱
ج	محمدیان قمرتاج	۰۰۱۰۵۸	۵۱
	محمدی ابراهیم	۰۰۰۰۸۲	۷۹
	محمدی اکبر	۰۰۰۴۲۹	۵۱
	محمدی بهرام	۰۰۰۲۸۶	۵۲
	محمدی تراب	۰۰۰۱۳۴	۵۲
	محمدی جلیل	۰۰۰۰۵۰	۵۱
	محمدی حسین	۰۰۰۰۲۵	۵۱
	محمدی حمید	۰۰۰۱۳۴	۷۶
	محمدی سمن گل	۰۰۰۰۱۲	۵۱
	محمدی صدیقه	۰۱۲۰۷۲	۵۱
	محمدی صمد	۰۰۴۵۷۵	۸۱
	محمدی عبدال	۰۰۰۰۲۹	۷۲
	محمدی عزت اله	۰۰۰۴۷۷	۸۱
	محمدی علی	۰۰۰۳۵۹	۷۳
	محمدی علی	۰۰۰۳۶۳	۵۲
	محمدی فاطمه	۰۰۲۱۶۸	۶۲
	محمدی قربانعلی	۰۰۰۰۰۴	۵۱
	محمدی گلنار	۰۰۰۳۴۷	۵۷
	محمدی محمدحسن	۰۰۹۶۱۷	۵۳
	محمدی محمدناصر	۰۰۰۱۲۸	۷۳
	محمدی مهدی	۰۰۰۴۶۷	۷۳
	محمدی مهدی	۰۰۷۶۶۶	۷۱
	محمدی نوروز	۰۰۰۵۲۶	۵۲
ج	محمدی پوراسفندابادمحمدعلی	۰۰۰۰۱۰	۵۱
	محمدی زنجیرانی حسن	۰۰۱۱۳۰	۵۲
	محمدی صفری کوچی علی	۰۰۰۲۲۰	۷۶
	محمدی قصرعاصمی محمد	۰۰۰۲۰۷	۵۱
	محمدی کردشولی بهرام	۰۰۰۱۴۶	۵۱
	محمدی گله زن حسن علی	۰۰۰۰۵۵	۵۱
	محمدی گله زن اقری زربر	۰۰۱۶۸۵	۵۲
	محمدزاده داریانی ایران	۰۰۱۲۰۳	۶۲
	محمودابادی ملیحه	۰۰۷۰۰۹	۵۳
	محمودیان اسدالله	۰۰۰۱۴۶	۵۱
	محمودی اشکان	۰۰۰۰۶۰	۵۳
	محمودی حبیب	۰۰۰۱۰۴	۵۳
	محمودی حسنعلی	۰۰۱۳۰۳	۵۱
	محمودی رضا	۰۰۴۶۸۱	۷۶
	محمودی زهرا	۰۰۰۴۸۳	۵۹
	محمودی سهراب	۰۰۰۰۴۱	۷۱
	محمودی عبدالمطلب	۰۰۰۰۰۱	۵۱
	محمودی علی اکبر	۰۰۰۵۰۷	۵۱
	محمودی کاووس	۰۰۰۰۱۲	۵۱
	محمودی لطفعلی	۰۰۰۸۹۴	۵۹
	محمودی یوسف	۰۰۰۰۷۵	۵۴
	محمودی نژاد مسعود	۰۰۰۴۸۴	۵۱
	مخبری علی اکبر	۰۱۹۴۷۳	۷۶
	مخبری فاطمه	۰۰۰۳۵۴	۵۱
	مختاری صغری	۰۰۰۵۵۶	۵۱
	مداللهی عبدالرسول	۰۰۶۸۴۷	۶۱
	مددی اردکانی مینو	۰۰۶۷۹۱	۵۱
	مدرس عصمت	۰۰۰۰۴۹	۵۱
	مرات صدیقه سلطان	۰۰۰۰۱۴	۶۲
	مرادپورمحمد	۰۰۰۳۳۱	۵۱
	مرادپورشورباخورلوغلامرضا	۰۰۰۳۴۹	۵۱
	مرادزاده غلامحسین	۰۰۱۳۳۹	۵۱
	مرادی احمد	۰۰۰۲۸۳	۷۳
	مرادی احمد	۰۰۰۲۱۱	۵۱
	مرادی احمدرضا	۰۰۲۲۸۷	۵۱
	مرادی پوران	۰۰۰۴۳۹	۵۷
	مرادی زبیر	۰۰۰۱۷۳	۵۴
	مرادی عباس	۰۰۰۱۸۰	۵۶
	مرادی فارسی	۰۰۰۲۲۷	۵۱
	مرادی فاطمه	۰۰۱۷۵۷	۵۱
	مرادی محمد	۰۰۰۰۰۵	۷۶
	مرادی هاشم	۰۰۰۰۰۳	۵۱
	مرادی پورعلی	۰۰۰۹۵۴	۷۳
	مرادی عمله بهروز	۰۰۰۳۴۸	۵۲
	مرادی فارسی محمد	۰۰۰۷۳۳	۵۲
	مرادی کامفیروزی شهین	۰۰۰۷۷۳	۵۲
	مرادی گشتاسب خانعلی	۰۰۰۱۸۳	۵۲
	مرادی نژاد کاظم	۰۰۰۷۹۷	۵۱
	مرتضوی عباس	۰۰۰۲۳۶	۵۱
	مردانه اسکندر	۰۰۲۱۰۵	۷۳
	مردانه زهرا	۰۱۰۱۶۶	۵۱
	مردانی ثانی	۰۰۱۴۰۶	۵۱
	مردانی جمشید	۰۰۰۴۷۰	۵۱
	مردانی سیروس	۰۰۰۷۷۳	۵۱
	مردانی صفدر	۰۰۱۴۸۸	۵۱
	مردانی محمدرضا	۰۰۰۱۸۲	۵۱
	مرزبانی معصومه	۰۰۰۳۰۸	۶۱
	مرشدی میمندی عذرا	۰۰۰۰۰۹	۵۱
	مروج جهرمی زهره	۰۰۰۵۴۸	۶۲
	مروجی سیما	۰۱۲۴۴۲	۵۱
	مزارعی کاسکانی یعقوب	۰۰۰۳۲۸	۵۱
	مزارعی کاسکانی یوسف	۰۰۰۳۲۷	۶۱
	مزدوریان لیلا	۰۰۰۴۶۹	۵۲
ج	مسافرسعید	۰۰۰۵۵۳	۷۳
	مستاجری نادر	۰۰۰۶۹۰	۷۶
	مستجابی فاطمه	۰۰۰۸۰۰	۶۲
	مستعندبروجی افسانه	۰۰۵۷۰۹	۵۱
	مسرورکرامت	۰۰۰۲۵۸	۵۱
ج	مسرورابادشاپوری رحمت اله	۰۰۰۰۰۱	۵۲
	مسعودی کوروش	۰۰۱۰۸۳	۷۲
	مسعودی ویکتور	۰۰۰۲۵۱	۵۱
	مسعودی سروستانی مسلم	۰۰۰۰۶۳	۵۱
	مسلمان حقیقی حمید	۰۰۰۱۶۴	۷۶
	مسلمان حقیقی محمد	۰۰۰۰۰۱	۷۷
	مسلمی راضیه	۰۰۰۰۲۲	۵۱
ج	مسلمی شکوه	۰۳۹۴۷۴	۵۱
	مسلمی عبدالرسول	۰۰۰۳۴۶	۵۹
	مسلمی دریمی مریم بانو	۰۰۰۱۷۱	۵۱
	مسیح زاده اشرف	۰۰۰۰۹۶	۵۱
	مشایخ شهلا	۰۰۰۳۴۰	۵۳
	مشایخی جهرمی سکینه	۰۰۰۲۸۷	۷۱
	مصحف پناه مهوش	۰۰۰۷۳۲	۵۱
	مصدقی محمد	۰۱۷۷۴۹	۵۱
	مصطفائی ابراهیم	۰۰۰۰۱۵	۵۳
	مصطفائی کرامت	۰۰۰۵۴۰	۵۱
	مصطفوی حمید	۰۱۱۴۵۳	۵۴
	مصطفوی مرضیه	۰۱۰۴۳۰	۶۲
	مصفاجهرمی محبوبه	۰۰۰۳۳۶	۷۷
	مصفی نژاد مهوش	۰۰۱۳۵۷	۵۱
	مصلی نژاد بهراه	۰۰۰۰۴۳	۵۱
	مصلی نژاد زهرا	۰۰۰۴۵۷	۷۲
	مصلی نژاد سکینه	۰۰۰۱۶۱	۵۱
	مصلی نژاد سیدحسین	۰۰۰۱۵۷	۵۱
	مصلی نژاد عبدالصمد	۰۰۰۴۰۴	۵۱
	مصلی نژاد منصوره	۰۰۲۵۷۷	۵۱
	مصلی نژاد منیژه	۰۳۹۳۱۱	۵۱
	مصلی نژاد مهدی	۰۰۰۵۲۰	۷۶
	مصلی نژاد نرجس	۰۰۰۱۴۳	۵۱
	مصلایی مهناز	۰۰۰۰۰۵	۷۶
	مطلع حسین	۰۱۹۱۵۰	۷۶
	مطهری علیرضا	۰۰۰۲۹۷	۵۱
	مطیع اله حقیقی فرد منصور	۰۰۰۰۳۰	۵۱
	مظاهریان پرویز	۰۰۲۷۵۲	۵۷
	مظاهری اصفهانی محترم	۰۰۰۵۵۵	۵۲
	مظفرعلی اکبر	۰۰۱۳۲۴	۵۱
	مظفریان حسین	۰۰۰۵۹۴	۵۱
	مظلومیان عباس	۰۰۰۰۰۶	۷۹
	مظلومی مصطفی	۰۰۰۱۴۲	۷۳
	مظلوم بخشعلی	۰۰۱۸۱۲	۵۱
	معاقبوریان شیرین	۰۰۰۷۶۴	۵۱
	معبودی میمندی عبدالحسین	۰۰۰۰۵۰	۷۳
ج	معتقدالحق اکرم	۰۹۹۸۰۶	۷۳
ج	معتمدعلی اکبر	۰۰۰۱۸۴	۷۹
	معدلی سیدسیامک	۰۰۱۳۳۵	۵۸
	معرفی جهرمی	۰۰۰۳۵۱	۵۱
	معزی سعیده بیگم	۰۰۰۲۱۴	۷۶
	معزی سیدابوالقاسم	۰۰۰۴۴۵	۵۱
	معصومی جمال	۰۰۰۶۱۲	۷۶
	معصومی علی	۰۰۰۰۰۴	۵۱
	معصومی نژاد محمود	۰۰۰۱۵۹	۵۳
	معظمی رباب	۰۰۶۲۱۸	۵۱
	معقولی کریم	۰۰۰۵۴۶	۵۱
	معلمی ابراهیم	۰۰۰۰۰۳	۵۱
	معمارپوررقیه	۰۱۶۳۳۳	۵۱
	معماری مختار	۰۰۰۵۰۷	۵۱
	معینی سیمین	۰۰۰۷۱۱	۵۷
	معینی منیژه	۰۰۰۱۶۴	۵۱
	مغانی رحیمی حسین	۰۰۱۲۰۹	۵۱
	مفتاح اشرف	۰۰۱۴۶۹	۵۱
	مفتاح محمد	۰۰۰۱۰۱	۷۶
	مقتدرشهرکی نرگس	۰۰۰۱۴۹	۵۱
	مقتدری افسانه	۰۰۰۶۵۸	۵۹
	مقتدری حسین	۰۰۸۷۷۸	۵۱
	مقدسی درویش	۰۰۰۳۰۹	۵۱
	مقدسی غلامحسین	۰۰۰۰۲۱	۷۳
	مقدسی نیانجات	۰۰۰۰۱۳	۵۱
	مقرب الحق جهرمی فاطمه	۰۰۰۴۱۷	۷۱
	مقصودی هوشنگ	۰۰۰۰۰۳	۵۱
	مقیمی عبدالحسین	۰۰۰۶۵۸	۵۱
ج	مقیمی هادی	۰۰۰۲۸۴	۵۱
	مکارم راضیه	۰۰۰۱۵۶	۵۱
	مکاره چی فاطمه	۰۰۰۰۴۵	۷۶
	مکاری محمدحسن	۰۰۰۵۷۳	۵۸
	مکتبی فرد بهنار	۰۰۰۰۱۸	۸۱
	مکرمی حسین	۰۰۰۳۱۵	۵۱
	ملحانی افسانه	۰۰۱۶۹۰	۵۱
	ملکپورازادرحت	۰۰۰۰۰۱	۶۲
	ملک فوزیه	۰۰۰۶۳۱	۵۱
	ملک پورحاجی	۰۰۲۷۵۲	۵۱
	ملک حسینی سیداسداله	۰۰۲۶۲۶	۵۱
	ملک زاده محمدرضا	۰۰۰۵۰۲	۵۱
	ملک زاده حقیقی لیلی	۰۰۵۹۷۳	۶۱
	ملکی هدایت	۰۰۰۰۰۵	۷۳
	ملازاده دوانی گلنار	۰۰۹۶۸۹	۵۱
	ملای شبانکاره عبدالمجید	۰۰۰۰۰۹	۷۳
	ممتحن کرامت	۰۰۰۰۳۸	۷۲
	منتصری خدیجه	۰۰۰۷۶۳	۷۲
	منتصری طاهره	۰۰۰۵۹۴	۵۱
	منصف هیبت اله	۰۰۰۰۶۲	۵۱
	منصوب محمد	۰۰۰۰۳۵	۵۱
	منصورفاطمه	۰۰۰۰۸۰	۷۶
	منصورپیشه جهرمی اسماعیل	۰۰۰۴۹۴	۵۱
	منصوره صفائیان فرح	۰۰۰۶۷۴	۵۳
	منصوریه کبری	۰۰۲۰۸۳	۵۱
	منصوری افسانه	۰۰۱۱۲۲	۶۲
	منصوری حسین	۰۰۰۰۲۹	۵۱
	منصوری غلامعباس	۰۰۰۰۰۱	۵۱
	منصوری محمود	۰۰۰۰۰۵	۵۱
	منصوری موصلوعلی عسکر	۰۰۱۰۹۷	۵۱
ج	منظمیان سیدمحمدحسن	۰۰۰۵۸۹	۷۳
	منیری ابراهیم	۰۰۰۵۷۸	۷۲
	منیری عبدالحمید	۰۰۰۱۹۷	۵۳
ج	موتوری طاهره	۰۱۵۳۸۴	۵۱
	موحدفاطمه	۰۳۳۷۰۸	۵۱
	موحدزاده علی	۰۲۲۴۶۲	۶۱
	موحدی فرعبدالکریم	۰۰۰۳۶۰	۷۳
	مودن کلثوم	۰۰۰۰۵۶	۵۲
	مودن جهرمی حسین	۰۰۰۲۴۱	۵۱
	موریس نرجس	۰۰۰۵۵۲	۵۱
ج	موزیری قبری ابراهیم	۰۰۳۳۱۶	۵۴
	موسوی ریحانه	۰۰۰۶۳۱	۵۱
	موسوی زهرا	۰۰۰۹۰۳	۵۱
	موسوی سیدابراهیم	۰۰۰۰۱۹	۵۱
	موسوی سیدعبدالمناف	۰۰۱۳۵۹	۵۲
	موسوی سیدعلمدار	۰۰۰۰۶۲	۵۸
	موسوی سیدعلی اصغر	۰۰۰۸۹۵	۵۱
	موسوی سیدفرج اله	۰۰۰۰۶۲	۵۸
ج	موسوی سیدهاشم	۰۰۰۲۷۴	۵۱
	موسوی عصمت السادات	۰۰۱۳۶۸	۵۱
	موسوی لیلا	۰۰۸۸۰۹	۵۱
	موسوی مریم	۰۰۱۵۹۵	۵۱
	موسوی معصومه	۰۳۳۴۳۶	۵۱
	موسوی اصل رباب	۰۰۰۰۱۱	۵۴
	موسوی دشتکی سیدسیروس	۰۰۰۰۰۹	۷۳
	موسوی دوست سیدحسین	۰۰۰۰۰۴	۵۱
	موسوی شهرکی صدیقه	۰۰۰۶۰۶	۸۱
ج	موسوی شیرازی فرد سیدمحمد	۰۰۰۱۰۶	۵۲
	موسوی فرد سیدعلاالدین	۰۰۰۰۳۶	۵۱
	موسوی گورابی زیبا	۰۲۲۰۳۱	۵۱
	موسوی منزه عصمت	۰۰۰۴۳۷	۵۱
	موسوی نژاد سیدحسین	۰۰۰۰۴۷	۷۶
	موسوی نژاد سیدمحمدعلی	۰۰۰۰۰۲	۵۱
	موسوی واصل ابادی سیدابراهیم	۰۰۰۴۱۶	۵۱
	موصلی محمدامین	۰۰۰۲۰۹	۵۲
	مولازاده صدیقه	۰۰۰۳۶۰	۷۶
	مومن زاده شهناز	۰۰۰۵۱۰	۵۹
	مومن عالم رضیه بیگم	۰۰۰۲۰۰	۷۶
	مومن نسب لیلا	۰۰۰۹۴۷	۵۱
	مومنی عبدال یوسفی حسین	۰۰۰۲۶۵	۵۱
	مهاجرمحمدصادق	۰۰۰۲۸۳	۵۱
	مهاجرانی صدیقه	۰۲۶۱۶۵	۶۲
ج	مهاجرانی محمدحسن	۰۰۰۷۴۴	۵۵
	مهاجری نژاد علی	۰۰۰۲۱۱	۵۱
	مهبودی سیف اله	۰۰۱۸۳۷	۵۲
	مهدوی احمد	۰۰۱۶۰۲	۵۱
	مهدوی زهره	۰۰۰۰۸۸	۵۱
	مهدوی صحبت اله	۰۰۰۶۳۲	۵۳
	مهدیان محمدرضا	۰۰۱۵۲۷	۵۲
	مهدیزاده زینت السادات	۰۰۰۴۲۴	۵۱
	مهدیزاده نادری نازیلا	۰۰۰۷۹۴	۵۱
	مهدی پورنگهدار	۰۰۰۰۰۲	۵۱
	مهدی دخت عبدالرضا	۰۰۱۳۰۴	۷۳
	مهدی غلامی حکیمه	۰۰۲۸۶۱	۷۱
	مهدی یارپروین	۰۰۰۰۷۸	۵۱
	مهدی یارنزهت	۰۰۰۳۹۲	۵۱
	مهرابی احمد	۰۰۰۱۶۶	۵۲
	مهرابی حبیب اله	۰۰۵۱۲۳	۷۳
	مهرابی خدیجه	۰۰۱۱۰۸	۵۱
	مهرابی مزیدی نادعلی	۰۰۰۴۵۶	۵۱
	مهراسامحمدباقر	۰۲۲۸۱۹	۷۶
	مهربانی ابنوی عبدالعظیم	۰۰۰۲۷۴	۵۱
ج	مهرخوفرخنده	۰۰۱۲۵۰	۶۲
	مهرزادمحمد	۰۰۰۳۷۰	۵۱
	مهرزاده طاهره	۰۰۰۲۴۴	۷۶
	مهرکی بهادر	۰۰۰۰۴۷	۵۱
	مهرگانی طاهره	۰۰۱۱۰۲	۵۱
	مهرمحمدی حمیده	۰۰۰۲۴۴	۵۴
	مهرورزعلی	۰۰۱۰۶۵	۷۳
	مهریان زرانگیز	۰۰۰۵۳۰	۵۱
	مهریزاده سوسن	۰۰۳۵۹۳	۵۱
	مهریزی رحمت ابادی ممدحسین	۰۰۰۰۶۹	۵۱
	مهماندوست خدیجه	۰۰۰۰۷۰	۵۱
	مهندس نسرین	۰۰۰۶۲۵	۶۲
	مهییارقیه	۰۰۰۸۷۴	۵۱
	میان قشقائی مهرانگیز	۰۰۱۱۴۱	۶۲
	میان قلعه روستائی حمید	۰۰۰۲۵۹	۵۱
	میثمیان مهدی	۰۰۰۱۵۷	۶۱
	میرابی زهرا	۰۰۰۰۶۰	۵۱
	میراشرافی مریم	۰۰۰۱۶۳	۵۹
	میرحسنی عباس	۰۰۴۳۱۰	۵۳
	میرزاابوالقاسمی غلامحسین	۰۰۰۲۴۴	۵۱
	میرزاخانی کرامت اله	۰۰۰۰۲۹	۵۱
	میرزائی اسماعیل	۰۰۴۹۹۸	۷۳
	میرزائی عزیزقلی	۰۰۰۶۴۴	۵۱
ج	میرزائی حیدرابادی اشرف الزمان	۰۰۰۱۱۲	۵۱
	میرزانیااحمد	۰۰۰۰۲۶	۷۶
	میرزاوندتیمور	۰۰۲۰۱۶	۵۶
	میرزایی حسنعلی	۰۰۰۲۸۹	۵۱
	میرزایی صدیقه	۰۰۰۰۸۳	۵۱
	میرسلیمانی سیداسدالله	۰۰۰۱۵۳	۵۱
	میرعابدی فاطمه بیگم	۰۰۰۱۶۰	۶۲
	میرغفاری صرغام	۰۰۰۰۰۳	۵۱
	میرقادری سیدعلی	۰۰۰۰۳۲	۵۳

اسامی پذیرفته شدگان دوره‌های ادامه تحصیل ضمن خدمت فرهنگیان

رزرو نام خانوادگی نام	کدقبولی	شناسنامه
ایران‌نژادپاریزی محمد	۰۰۰۰۱۳	۵۳
ایرانپور غلامرضا	۰۰۰۱۴۳	۵۶
ایراندوست عصمت	۰۰۰۱۱۴	۶۲
ایرانفر محمد	۰۰۰۴۴۹	۵۴
ایرانمنش احمد	۰۳۳۴۶۳	۵۹
ایرانمنش اقدس	۰۰۰۲۴۳	۵۱
ایرانمنش زهرا	۰۰۰۵۰۹	۵۱
ایرانمنش زهرا	۰۰۰۷۴۰	۵۱
توکلی پروین‌دخت	۰۰۰۱۶۲	۵۳
توکلی صدیقه	۰۰۰۰۵۹	۶۲
ثانی مریم	۰۰۰۱۹۴	۵۱
ثمره اکبر ابراهیم	۰۰۰۲۵۰	۵۲
ثمره غلامعصائی بتول	۰۰۰۰۵۸	۵۱
جابری نسب منصور	۰۰۰۴۷۹	۵۱
جاذبی فاطمه	۰۰۰۶۱۰	۵۲
جاودانی محمد	۰۰۰۰۲۰	۵۲
خسروی مشیزی خداداد	۰۰۰۰۱۳	۷۴
خضری خبیصی جالینوس	۰۰۰۲۲۹	۵۹
خضری قراعی طاهره	۰۰۰۰۱۴	۵۹
ج خضری کوهبانه نزهت	۰۰۰۰۲۴	۵۱
خلیل پور محمدعلی	۰۰۰۰۳۷	۵۱
خلیلی زاده ماهانی محمدرضا	۰۰۰۰۳۸	۵۴
خلیلی زاده ماهانی مرتضی	۰۰۰۰۶۶	۵۳
خواجوئی راوری احمد	۰۰۰۰۰۲	۵۱
زمان الدینی مهری	۰۰۰۸۵۷	۷۳
زمانی پورمحی آبادی طاهره	۰۰۰۰۳۰	۵۱
زندمسعود	۰۰۰۱۹۵	۵۱
زندحسین شاهی شیرین	۰۰۰۱۳۲	۷۲
زندو کیلی سکینه	۰۰۰۱۵۰	۵۱
زندوکیلی کبری	۰۰۰۰۲۳	۵۳
زندی گوهردیزی زهرا	۰۰۰۱۳۲	۵۱
زنگی آبادی کبری	۰۰۰۰۰۹	۷۶
ج صابری غلامرضا	۰۰۰۰۱۷	۵۱
ج صابری یداله	۰۰۰۰۰۱	۵۲
صادق زاده زرندی سکینه	۰۰۰۰۵۷	۵۱
صادقی محمد	۰۰۰۰۰۲	۵۳
ج صادقی ملیحه	۰۰۰۱۱۹	۶۲
صادقی راد زهرا	۰۰۰۱۱۰	۵۳
صادقی زریسفی عباس	۰۰۰۳۶۳	۵۹
صادقی هرمزآبادی غلامرضا	۰۰۰۰۱۱	۵۲
غلامهوربیمی حبیب‌اله	۰۰۰۰۲۱	۵۴
غلامحسن قاسمی حمید	۰۰۰۴۹۳	۷۹
غلامحسین پورمشیزی علی اکبر	۰۰۰۰۱۹	۷۳
غلامرضاپورعلی	۰۰۰۰۰۳	۷۷
غلامرضایی نژادانادی زهره	۰۰۲۹۱۴	۵۲
ج غلامعلی پورنوبخش حسین	۰۰۰۴۲۱	۶۱
غلامی بهبوری آذر	۰۰۵۶۱۹	۵۱
غیاثی طرزی سهراب	۰۰۰۰۳۵	۷۱
گل اقائی جواد	۰۰۱۳۴۶	۵۲
گلزاری طاهره	۰۰۰۳۲۰	۵۱
گلزاری پورشوکت	۰۰۰۱۴۹	۵۱
ج گلستانی حسین	۰۰۰۰۱۹	۵۱
گلستانی زهرا	۰۰۰۵۶۰	۵۲
گلستانی نژادکبری	۰۰۰۲۱۲	۵۹
گلسرخی سیدابوالحسن	۰۰۰۴۸۸	۷۴
گلسرخی سیدضیا	۰۰۰۰۶۹	۵۱
مکی نسب ناهید	۰۰۰۵۸۲	۸۱
ملک‌زاده انذوهجردی اصغر	۰۰۰۰۰۱	۵۱
ملکی فرسنگی بتول	۰۰۰۱۴۹	۵۱
ملکی کوهبانه علی	۰۰۰۱۴۰	۵۱
ملااحمدی حسن آبادی محمود	۰۰۰۰۳۵	۵۱
ملااحمدی حسن آبادی ناهید	۰۱۰۷۷۴	۵۱
ملااحمدی دره درمریم	۰۰۰۴۵۳	۵۱
ملاحسین عباس	۰۰۰۰۰۴	۵۱
نوری گوشکی عصمت	۰۰۰۰۱۷	۵۲
نویدی نژاد مریم	۰۰۰۶۳۱	۵۳
نیرومندنرجس خاتون	۰۰۰۰۷۹	۵۱
نیکپورحرجندی محمد	۰۰۰۰۱۷	۵۱
نیک رفتارراوری فاطمه	۰۰۰۵۷۹	۵۲
نیک نفس دهقانی اسلام	۰۰۰۳۱۷	۷۱
نیک نفس کرمانی مرضیه	۰۰۰۹۹۴	۵۳
نیک ورز زهرا	۰۰۰۰۰۸	۵۱

کهگیلویه و بویراحمد

رزرو نام خانوادگی نام	کدقبولی	شناسنامه

ردیف و نام خانوادگی نام	شناسنامه	کدقبولی
تقی‌زاده فضل علی	۰۰۰۱۹۵	۵۱
تقی‌زاده نصرت	۰۰۱۸۷۹	۵۱
تلاشان امان اله	۰۰۰۰۰۹	۵۱
تهمتن بهمن	۰۰۰۲۳۰	۵۲
جاشیانی سیدشریف	۰۰۰۱۴۲	۵۳
جانی پور عیدی	۰۰۰۷۴۳	۵۱
جاودان‌زاده علی	۰۰۱۲۶۳	۷۳
ج جاویدان عنایت	۰۰۱۰۰۰	۵۲
جبارزاده علی	۰۰۰۲۰۷	۵۱
جهکار مریم	۰۰۰۰۳۷	۵۷
جعفری اکرم	۰۰۰۳۵۸	۵۲
جعفری تیمور	۰۰۰۰۰۱	۵۴
جلیلی حسین	۰۰۰۳۵۱	۵۶
جمالی کرخدان فضیل	۰۰۰۵۱۲	۷۶
جوشن علیکرم	۰۰۰۱۶۶	۵۱
جوشن غلام	۰۰۰۴۳۷	۷۶
جهان‌بخش گنجه مرتضی	۰۰۰۶۷۹	۵۴
ج جهانبازی جهان آباد کریم	۰۰۱۷۹۵	۵۱
جهاندیده قدرت اله	۰۰۰۰۰۲	۵۱
چاپک شمشیر	۰۰۰۵۲۵	۵۱
چغانه بهاالدین	۰۰۰۴۵۸	۸۱
چم‌چم شهناز	۰۰۰۰۹۵	۵۱
حاتمی علی	۰۰۲۳۰۲	۷۶
حاجی‌زاده سی‌سخت هدایت اله	۰۰۲۴۶۲	۷۷
حامدیان مهین	۰۲۷۷۱۵	۷۶

ردیف و نام خانوادگی نام	شناسنامه	کدقبولی
شکرآنه کرم اله	۰۲۹۹۰۳	۷۶
ج شکوهی فرمنوچهر	۰۰۰۴۱۵	۵۵
ج شکیبافر هدایت اله	۰۰۰۰۰۱	۵۲
شمشیر چهارراه گشین علی	۰۰۰۰۱۳	۵۴
شمشیری عالم	۰۰۰۰۵۰	۷۶
شهبازنژاد عبدالرضا	۰۰۰۵۶۵	۵۸
شهبازی حسن	۰۰۰۳۵۳	۵۹
شهبازی‌زاده خدابخش	۰۰۰۵۶۱	۵۹
شهریور فرامرز	۰۰۰۰۶۶	۵۴
شیخ‌ممو جهرم	۰۰۰۳۰۷	۵۱
شیخ‌ممو عبدالرضا	۰۰۰۳۵۰	۵۳
شیخ‌ممو ابراهیم	۰۰۰۴۱۰	۵۹
شیراوژن‌نژاد حسین	۰۰۰۰۰۲	۵۱
صالحی فرهاد	۰۰۰۰۰۲	۵۴
صالحی موسی	۰۰۰۰۰۵	۵۲
صالحی اورکی معصومه	۰۰۰۲۱۰	۵۷
صداقتی‌پور سیاوش	۰۰۰۱۸۶	۵۱
صفائی حسنقلی	۰۰۰۲۷۰	۵۱
ج صمدی نسب عبدصالح	۰۰۰۰۰۲	۸۱
طاهرنژاد ماندنی	۰۰۱۱۶۱	۵۱
طاهری سیدمهدی	۰۰۰۳۹۲	۷۱
طرح‌زاده محمد	۰۰۰۲۵۸	۵۳
طهماسبی صدراله	۰۰۰۶۸۲	۵۳
طیبی حسینعلی	۰۰۰۰۵۲	۵۳
طیبی کرامت	۰۰۰۲۵۵	۵۳
ظهرابی شمشیر	۰۰۰۴۷۵	۵۳

اسامی پذیرفته شدگان دوره‌های ادامه تحصیل ضمن خدمت فرهنگیان

رزرو	نام خانوادگی نام	شناسنامه	کدقبولی

لرستان

رزرو	نام خانوادگی نام	شناسنامه	کدقبولی

اسامی پذیرفته شدگان دوره‌های ادامه تحصیل ضمن خدمت فرهنگیان

ردروی نام خانوادگی نام	شناسنامه	کدقبولی
احمدزاده مرضیه	۰۰۰۵۸۲	۶۲
احمدصادقی ماه خانم	۰۰۰۹۴۳	۵۱
احمدعلی نژاد مهری	۰۰۲۷۸۷	۷۷
احمدمعظم ابوالفضل	۰۰۰۰۴۲	۵۸
احمدمعظم زینب	۰۰۰۰۲۹	۶۲
احمدنیاالداری ابوالقاسم	۰۰۰۸۰۱	۵۳
احمدیان کلثوم	۰۰۱۷۱۳	۵۱
اعرابی محمدعلی	۰۰۰۰۰۱	۵۲
اعزی بهرام	۰۰۰۰۰۱	۵۱
اغلوسعدالدین رجبعلی	۰۰۰۰۵۹	۵۳
افتاده مسعود	۰۰۲۲۳۵	۵۹
افتخاری افتخارالدین	۰۰۰۳۴۶	۷۳
افتخاری علی اصغر	۰۰۰۰۳۶	۵۹
افتخاری گله کلائی علی	۰۰۰۰۰۵	۵۱
ایازشوکت	۰۲۶۷۷۵	۶۲
ایرج پورکجورحسن	۰۰۰۰۰۲	۷۱
ایرجی محمدرضا	۰۰۰۱۲۳	۷۹
ایرجی مهناز	۰۰۰۰۵۲	۵۳
ایری رجب محمد	۰۰۱۹۹۵	۷۶
ایری نورمحمد	۰۰۲۵۵۳	۷۶
ایزدرسول	۰۰۰۰۲۵	۵۴

مازندران

اسامی پذیرفته شدگان دوره‌های ادامه تحصیل ضمن خدمت فرهنگیان

رزرو	نام خانوادگی نام	شناسنامه	کدقبولی
ج	بزرگزاده حسین ابادی فرج اله	۰۰۰۰۱۲	۵۱
	بزرگفتاج بابی علی اکبر	۰۰۰۰۰۹	۵۱
	بزرگیان خشکرودی عباس	۰۰۰۴۳۶	۵۱
	بزرگی مالکرائی علی	۰۰۰۰۰۴	۵۱
	بستان افروز تاج گلدی	۰۰۰۴۸۵	۵۱
	بستان شیرین سیدرضا	۰۰۰۱۹۳	۷۷
	بسطامی محمدحسن	۰۰۰۶۸۳	۵۴
	بسطامی خلردی اصغر	۰۰۱۰۳۸	۵۱
	بسطامی خلردی سعید	۰۰۰۶۰۱	۷۷
	بسمل شعبانعلی	۰۰۰۶۹۷	۷۷
	بشارتلو حمیدرضا	۰۰۰۱۳۵	۵۱
	بشردوست اسماعیل	۰۱۴۲۶۵	۵۳
	بشردوست فتانه	۰۷۵۶۰۸	۵۲
	بشکوفه فریدون	۰۰۰۰۰۳	۵۱
	بصیری یوسف	۰۰۰۰۰۳	۵۳
	بقائی رستم	۰۰۰۱۶۱	۷۳
	بقه عبدالحمید	۰۰۰۰۰۴	۵۳
	بلباسی محمدرضا	۰۰۰۱۵۷	۵۴
	بلبل امیری فاطمه	۰۰۰۰۳۶	۵۱
	بلندنظر عبداله	۰۰۰۳۷۰	۵۱
	بلوچی ابراهیم	۰۰۰۰۰۵	۵۳
	بلوری پروین	۰۰۰۰۸۸	۵۱
	بناری صدیقه	۰۰۰۲۲۴	۵۱
	بناری علی	۰۰۰۴۷۱	۵۱

رزرو	نام خانوادگی نام	شناسنامه	کدقبولی
	تبارمهدی محمدمهدی	۰۰۰۶۹۳	۷۲
	ترابی پیرالقیر فریده	۰۰۰۰۵۱	۵۹
	ترابی سرشکی مریم	۰۰۰۰۴۷	۶۲
	تربتی نژاد اسماعیل	۰۰۰۰۰۵	۷۳
	ترخان اکبر	۰۰۰۰۱۰	۷۱
ج	تسلیمی زین العابدین	۰۰۰۰۲۲	۵۱
	تصابیان حمیدرضا	۰۰۰۳۱۳	۵۱
	تفاوت حسین	۰۰۰۰۱۷	۵۴
	تقوائی مریم	۰۵۷۶۸۰	۵۱
ج	تقوایی ماچک پشتی ام البنین	۰۰۰۱۲۱	۷۶
	تقوی شهلا	۰۰۱۰۸۵	۵۱
	تقوی یعقوبعلی	۰۰۰۳۶۱	۵۱
	تقوی چلمردی حسن	۰۰۰۳۷۶	۷۳
ج	تقوی ریحانی رقیه	۰۰۰۱۵۷	۵۱
	تقوی سنگدهی محمدعلی	۰۰۰۰۱۹	۵۴
	تقوی سیاهرود کلایی گلعلی	۰۰۱۳۳۵	۵۲
	تقوی قاسمخیلی زهرا	۰۱۹۹۲۵	۵۱
	تقوی کردخیلی سیدحسین	۰۰۰۷۵۰	۵۱
	تقیان المونی محمدعلی	۰۰۰۱۴۱	۷۳
	تقی پور تقی	۰۰۰۰۲۶	۵۳
ج	تقی پور دیگلان اسداله	۰۰۰۰۱۹	۵۱
	تقی پور کومله سکینه	۰۰۰۱۰۲	۵۱
	تقی زاده ارمکی همت اله	۰۰۰۰۰۱	۷۶
	تقی زاده خلیلی یوسف	۰۰۱۹۹۵	۵۲

اسامی پذیرفته شدگان دوره‌های ادامه تحصیل ضمن خدمت فرهنگیان

نام خانوادگی نام	شناسنامه	کدقبولی
صادقی چمازکتی حسینعلی	001048	52
صادقی کهادهی محمدعلی	000001	51
صادقی گرمارودی زهرا	000048	61
صادقی گرمارودی محمدحسین	000003	51
صادقی هیکوئی حجت	000806	51
صائب اسداله	000265	59
صائمیان عبدالعلی	000204	51
صالح شهرودی خدایار	001824	53
صالح کندری غلامرضا	001445	52
صالحیان متیکلائی چنگیز	000005	53
صالحی اذر	000121	59
صالحی اعظم	000655	54
صالحی علی محمد	005967	76
صالحی فاطمه	000215	51
صالحی فاطمه صغری	000122	62
صالحی بیگلری علی	000065	54
صالحی پورولی الله	000007	53
صالحی رکاوندی ابوالقاسم	000804	59
صالحی رکاوندی محمدابراهیم	000012	73
صالحی مشهدسری صدیقه بیگم	000286	54
صالحی مقدم چالوبلی میرقاسم	000001	53
صباغ علیجان	000238	59
صباغان نورمحمد	000069	51
صباغی حسین	000631	52
ج صبوریان محمدباقر	000473	51
ج صحرا ایما محمدتقی	000646	52
صحنه اق اویلی	001604	55
صحنه خدرقلی	000009	54
صدارتی مریم	000679	53
صداقت خیراله	000648	51
صداقت کیش الهه	000408	76
صدای ایران فاطمه	000171	52
صدرائیها اریمی علی	001025	52
صدرگل خیلی مهری	000268	60
صدری طیبه	019619	62
صدقی عطارعلی	000049	51
صدقی نصرت اله	000384	72
صدقی امیری درویش	000733	51
صدوقی سیما	000031	62
صدیقی زهرا	000011	51
صرفی فاطمه	015218	51
صفری عربی طاوس	000004	51
صفاری کرمانی محمدتقی	000176	53
صفائی بدری	000200	51
صفائی مشهدسرکبری	000092	53
صفرپور صفرعلی	000006	51
صفرتمیمی محمدحسین	000007	55
صفررضوی زاده اسفندیار	000262	51
صفرنیانفوتی سرور	000001	51
صفری تیرتاش غلامعلی	000015	73
صفری کردی قدرت اله	000183	51
صفی الحسینی سیدجلیل	000384	73
ج صمدانی گله کلائی سکینه	000599	51
صمدزاده علی	000004	51
صمدی ابراهیم	000285	59
صمدی شعبانعلی	000019	51
صمدی علی	003452	52
صمدی نرگس	000074	51
صمیمی فاطمه	000026	62
ج صمیمی لیلا	000316	62
صنعت پورامیری راضیه	000036	51
صنعت فرانه محمد	000619	51
صورتیچی علی اکبر	000013	76
صوفی گل محمد	009568	52
صوفی زاده پولاد	000203	71
صیاد اسماعیل	000128	53
صیدی گاوبنده شکراله	000179	59
صیقل محمد	001050	71
ضامنی علی اکبر	001215	73
ضامنی جعفرکلائی منوچهر	000209	51
ضیاءتبار احمدی سیدرضا	000007	54
ضیائی کبری	002546	61
ضیایی هاجر	000004	51
ضیایی اوریمی فاطمه	000245	51
طاری دشتی درویش علی	000015	51
طاطار عبدالرحیم	003291	54
طاطاری رجبقلی	000002	52
طالبین شلیمکی محمدرضا	000170	53
طالبی ادریس	000099	76
طالبی بدری	000838	52
ج طالبی بهاراله	000006	53
طالبی زهرا	000821	62
ج طالبی سیدمجتبی	000613	53
طالبی اتویی محمد	000981	73
طالبی ازادبنی محمد	000346	71
طالبی بنه چوله رستم	000010	51
طالبی خاکیانی ربابه	000344	61
طالبی دارابی داود	000014	51
طالبی دامغانی مهدیقلی	000625	54
طالبی زرین کمر مرضیه	000214	51
طالبی مجرد اقلیما	000022	51
طالش چوزنی مسیب	000590	51
طالش شریفی حسین	000009	51
طالش شریفی مسعود	000619	51
طالشی اسماعیلی میرداود	000401	53
طاهرزاده فاطمه	000121	51
طاهری ایران	000007	51
طاهری بتول	000353	76
طاهری جعفر	000002	51
طاهری روح اله	000267	53
طاهری شهربانوبیگم	000364	51
طاهری شهناز	000291	51
طاهری عباسعلی	000002	53
طاهری محمدباقر	000053	59
طاهری اطاقسرا اسیدولی اله	000149	53
طاهری اهنگر نصراله	000018	52
طاهری رادحسین	000762	51
طاهری سنگراشانی قدرت اله	000013	51
طاهری سیاه درکا سیدکاظم	000516	53
طاهری نسب غلامرضا	000305	76
طاهری وسیه سری فاطمه	000388	52
طباطبائی سکینه	000015	62
طبری جویباری ربابه	000035	53
طحانیان صدیقه	000153	51
طعنه حاج محمد	000919	54
طلوعی ثانی شهین	000004	51
ج طلائی منیژه	000034	62
ج طلائی زاده سودابه	006074	62
طوطی باغگلین محمد	000007	51
طوماج کاکا	002566	51
طهماسبی ابوالحسن	000023	59
طهماسبی اسماعیل	000693	53
طهماسبی عزت اله	000116	53
طهماسبی محمدعلی	000589	75
طهماسبی اسکی محمدرضا	000258	51
طهماسبی اهنگر عزت اله	000005	51
طهماسبی قصاب محمد	000006	73
طهماسبی کتابی مسلم	002227	53
طهماسبی للوینی محمدرضا	019489	53
طیبی حافظ	000301	59
طیبی سیده اعظم	000117	51
طیبی علی بابا	000518	51
طیبی اسپاهی نبی اله	000606	59
ج طیبی درازکلا محمود	000353	51
طیبی راد اسداله	000015	51
طیبی ولاجوزی نرگس خاتون	000082	51
ظاهر زهرا	000078	51
ظهوری حشمت	000018	51
عابدپور محمد	002311	53
عابدین زاده شیخ برارجان	000176	51
عابدینی ابادی علی	000177	51
عابدینی رکابدار کلائی غلامرضا	000004	73
عابدی حیدر	000078	58
ج عابدی رقیه	000006	51
عابدی علی	000597	51
عاج عبدالستار	000440	51
عادل فرحسن	000119	59
عادلی حبیب	000008	73
عادلی یحیی	000175	51
عاشور علیرضا	000848	51
عاطفی عفت	000004	51
عالمی ولیکچالی شعبانعلی	004879	53
عالم زاده سیمستانی هیبت اله	000001	51
عالیشاهی یوسف	000669	53
عالی حاجی نور	000473	58
عالی مقام ربابه	000115	52
عاملی زهره	000018	61
عباسپور یوسف رضا	000023	73
عباسپور دلاور اسماعیل	001456	51
عباس پور مرزبالی موسی	000004	61
عباس ثانی حسن	000693	51
عباس جمالی بهمن	000003	51
عباس زاده قهرمان	000320	51
عباس زاده میرشعبانعلی	000282	52
ج عباس مشرفی معصومه	000326	51
عباس نژادشانی جمشید	000526	51
عباس نژادمتی کلایی علیرضا	000019	51
ج عباس نیاعزت اله	007221	51
عباسیان امیری مهدی	000082	73
عباسیان جشوقانی محمدرضا	000070	54
عباسی اسحاق	000062	76
عباسی صفیه	000715	62
عباسی علیرضا	002876	52
عباسی علی	000004	51
عباسی مهدی	000269	53
عباسی هدایت	000927	51
عباسی اسبوزری محمود	000006	53
عباسی درواری میرمحمدحسین	000001	51
عباسی سدرکی فاطمه	002599	81
عباسی فردجمیله	004602	51
عباسی مرشت پروانه	000096	62
عبدالخالق رمکی زینت	000568	62
عبدالعظیمی احمدعلی	004346	51
عبدالعلیان علی اکبر	000002	51
ج عبداله پوربراتعلی	000004	51
عبداله پورامیری رحمان	000089	53
عبداله پوراهنگرکلای علی	001258	51
عبداله زاده پرویز	000040	51
عبدالهی غلامرضا	000618	59
عبدالهی کوچکسرایی بهنام	009965	53
عبدلی حسین	000033	51
عبدی علی اکبر	000781	73
عبدی امیری ام کلثوم	004955	51
عبدی امیری غلامرضا	000049	54
عبدی زاده سنگرودی ابراهیم	000006	51
عبدی شکتائی وهاب	000001	51
عبدی کشتلی احمد	000017	51
عبدی نژادعمران مهین	029904	51
عبری اشرفی محمدباقر	010660	59
عدالت لرد رمضانعلی	000027	59
عرب طالب علی	001802	51
عرب غلامرضا	000016	51
عرب امیری امیرهوشنگ	000030	53
عرب جبل عاملی عصمت	000354	53
عرب حسن خانی قنبرعلی	000003	61
عرب خزائلی زینب	000007	51
عرب خزایلی هوشنگ	000017	61
عرب روشن ابراهیم	000622	59
ج عرب مقدم فاطمه	067770	54
عربی فاطمه	002091	62
عربی کله بستی محمداسماعیل	000015	51
عربی نوده علی اصغر	001244	71
عرفانیان فاطمه	000062	62
عرفانیان نقی	000609	59
ج عرفی صدیقه	000012	51
عزالدین فومشی علی	001256	52
عزتی جدیدی محمود	000002	51
عزیزنژادواسکسی پروین	000627	51
عزیزی بتول	000537	53
عزیزی رسول	000308	52
عزیزی سلیمان	000131	51
عزیزی محمد	000431	51
عزیزی افتری داریوش	000441	79
عزیزی کوچک سرائی اسماعیل	000069	54
عزیزی کوچکسرایی علی اکبر	000047	54
ج عزیزی مرزناکی سیدکمال	000002	51
عسجدی بهروز	000102	77
عسکرپور گیلاکجانی بهمن	000174	51
عسگری فیروزجانی ماه تابه	000003	51
عسگرپور رضا	000038	51
ج عسگرزاده شفیع	000099	53
ج عسگرشمسی ام البنین	000290	56
ج عسگریان فیروزجاه رحیم	000005	76
عسگری سیده رقیه	000705	62
عسگری محمدحسن	000068	53
عسگری راد علی اکبر	000006	51
ج عسگری صوفی علی اکبر	000310	51
عسگری کلهری فرنگیس	000325	61
عسگری گرجی مهین	000216	51
عسگری مقدم مجتبی	004584	52
عسگری نیاپرویز	000721	53
عشایری زهرا	000328	53
ج عشقیان عالیه	000028	61
ج عشقی معصومه	014070	62
عشقی صنعتی محمد	000113	51
عشوریان عباس	000545	76
ج عشوری سوادکوهی عباسعلی	000300	54
عشوری کچانکی محمد	000003	51
عشوری مقدم قاسم ابادی مظاهر	001264	51
عصری صفرعلی	000002	51
عطارحمیدی لنگرودی فرهاد	000037	61
عطاریان گلناز	000433	52
عطاریه محمد	000588	53
عطائی نیاایوب	001132	51
عظیمی زهرا	000776	59
عظیمی صغری	000858	52
عظیمی نصیر	000046	53
ج عظیمی اشرفی خدیجه	000665	51
عظیمی اوریمی ابراهیم	000170	51
عظیمی بهنمیری یوسف	002804	53
عقیلی سیدحسین	000094	59
عقیلی سیدسجاد	000242	59
عقیلی طیاری مهیار	000339	53
علمدار سیده زهرا	000181	62
علمدارنیاکی زینت السادات	000003	54
علمدارنیاکی سیداسماعیل	000181	52
ج علمی علی اکبر	000001	53
علوی اصغر	002565	52
علوی حجت اله	001319	51
علوی اقاملکی سیدجواد	000783	61
علوی انکرانی سیدابراهیم	000670	51
علوی دازمیری سیدمحمدحسن	000013	54
علوی کردمحله سیدمحمدتقی	000010	51
علوی نژاد فاطمه صغری	000065	51
علیپور روجیهه	005137	52
علیپور المستان الهه	000001	59
علیپور شهمیری فاطمه	000130	53
علیپور فرزبیده	010315	57
ج علیپوری فاطمه	000421	52
علیجان پورکاسگری شهربانو	000723	61
علیجان زاده ابراهیم	000588	51
علیجان زاده قراعباسعلی	001182	52
ج علیجانزاده سیروس	000312	73
علیجانیا گنجی علی اصغر	000011	52
علیخانی رضا	000008	51
علیخانی کشککی خدیجه	000854	53
علیزاده رضا	001448	61
علیزاده شکوفه	000198	51
ج علیزاده علی اکبر	000007	52
علیزاده فرحناز	000459	51
علیزاده محمدرضا	000393	74
ج علیزاده ناصر	000010	51
علیزاده نصراله	000005	51
ج علیزاده شاهرودی محسن	000002	52
علیزاده گرنااسماعیل	000222	54
علیزاده نیکومجید	000439	77
علیزاده وشکی مریم	000044	59
علیشاهی اسمعیل	000266	54
علیگدازاده جلودارعبداله	000086	52
علیمرادی ابوالقاسم	000007	54
علیمردانی مظاهر	000005	51
علیمیرزائی منوچهر	000008	53
علی پوراحمد	000166	52
علی پورخلیل دردی	000113	51
علی پورامری احمدعلی	000364	59
علی پوردهکی مهدی	000414	76
علی پورلندی قنبرعلی	000001	51

رزرو	نام خانوادگی نام	شناسنامه	کدقبولی
	نظری کتولی ایوب	۰۰۰۳۲۵	۵۴
	نظری کمرودی محمدجمال	۰۰۰۲۷۹	۵۲
	نظری گش ته‌ارازمحمد	۰۰۰۲۴۶	۵۱
	نظری مقدم نعمت‌اله	۰۰۰۶۴۸	۵۶
ج	نعمت‌زاده قراخیلی محمدابراهیم	۰۰۱۴۲۵	۵۱
	نعمت‌زاده گتابی نقی	۰۰۰۵۴۴	۵۳
	نعمتی رمضان	۰۰۱۸۶۶	۷۶
ج	نعمتی ولی‌اله	۰۰۴۵۳۵	۷۲
	نعیمی مصطفی	۰۰۰۸۱۰	۵۱
	نعیمی پنجکی زبیده	۰۰۰۱۲۷	۶۱
	نفس پوردوردی	۰۰۰۳۸۲	۵۱
	نقاشی مجتبی	۰۰۰۲۳۴	۵۳
	نقدی بتول	۰۰۰۰۴۰	۵۱
	نقدی رحیم	۰۰۶۸۹۵	۵۱
	نقدی صفرعلی	۰۰۰۶۴۷	۶۱
	نقدی علیرضا	۰۰۰۰۹۹	۵۱
	نقوی عابدین	۰۰۰۰۱۰	۷۳
	نقوی محمدرضا	۰۰۰۸۶۸	۵۳
	نقیان قاسم خیلی مهدی	۰۰۰۰۱۸	۵۱
	نقیبی سیدحسین	۰۰۰۳۶۴	۵۹
	نقی پورعیسی	۰۰۰۳۲۶	۵۱
	نقی پورابوکی خدایار	۰۰۰۴۰۴	۵۳
	نقی‌زاده نقی	۰۰۰۸۳۴	۵۴
	نقی‌زاده چنگاز یعقوب	۰۰۰۲۲۱	۵۶
	نگهدار فاطمه	۰۰۰۱۹۶	۵۱
	نمازی عاشورمحمد	۰۰۰۰۱۴	۵۱
	نمازی اصفهانی نژاد فاطمه	۰۰۰۰۷۸	۶۲
	نوائیان عزیزاله	۰۰۰۰۱۲	۵۱
	نوائی علی اصغر	۰۰۱۴۴۳	۷۳
	نوایی راضیه	۰۰۰۰۱۸	۵۱
	نوبخت کفشگری عین‌اله	۰۰۰۴۱۷	۷۳
	نوتیزی گل محمد	۰۰۰۰۰۱	۵۲
	نوده زهرا	۰۰۱۲۱۰	۶۲
	نوذری میرارکلایی روح‌اله	۰۰۰۲۹۲	۷۶
	نوربخش علی	۰۰۰۲۹۲	۵۲
	نورزاد عباس	۰۰۰۱۷۲	۵۳
	نورزادحیدری طیبه	۰۲۰۷۵۰	۵۱
	نورزاده عبدالرحیم	۰۰۰۱۲۱	۵۱
	نورعلی نورمحمد	۰۰۰۱۰۱	۵۱
	نورمحمد بالاجاده علیجان	۰۰۲۱۵۳	۵۶
	نورمحمدی فریده	۰۰۰۱۵۲	۵۲
	نورمشرفی محمد	۰۰۰ ۷۵	۶۱
	نوروزشمسی محمدرضا	۰۰۰۰۲۸	۵۹
	نوروزنژاد ابوالحسن	۰۰۰۰۶۳	۷۳
	نوروزیان امیری سیدعسکری	۰۰۴۳۳۷	۶۱
	نوروزیان عزیزی علی محمد	۰۰۱۸۸۴	۵۳
	نوروزی محمد	۰۰۰۰۰۶	۵۱
	نوروزی آهنگر مرادعلی	۰۰۰۱۰۰	۵۱
	نوروزی ابلواری کبری	۰۰۰۰۰۸	۵۱
	نوروزی پوری محسن	۰۰۰۵۰۷	۵۱
	نوروزی خطیبی محمدتقی	۰۰۰۰۰۲	۵۱
	نوروزی مهترکلاته فرشته	۰۰۰۰۲۷	۵۱
	نوریان سلیمان	۰۰۰۳۱۲	۵۲
	نوریان صفیه	۰۰۰۰۷۷	۵۱
	نوریان قادی ناصر	۰۰۰۱۳۱	۷۶
	نوری علیرضا	۰۰۰۰۱۶	۵۳
	نوری علیمراد	۰۰۰۰۱۲	۵۱
	نوری علی اکبر	۰۰۰۴۰۸	۵۸
	نوری اواتی علی	۰۰۰۲۵۰	۵۱
	نوری کنجی نوراله	۰۰۰۰۰۹	۵۱
	نوری مرشت محمد	۰۰۰۲۳۲	۵۹
	نوشاری سیدمحمود	۰۰۰۲۰۲	۵۲
	نوشیروانی جمشید	۰۰۰۰۸۸	۵۴
	نوغانی بتول	۰۰۰۰۸۹	۶۱
	نهاری کوهی خیلی غریب رضا	۰۰۱۰۵۱	۵۲
	نهاوندیان قدرت‌اله	۰۰۰۶۷۴	۵۹
	نیازی احمد	۰۰۰۰۲۱	۵۱
	نیازی اناتقان	۰۰۳۱۱۲	۵۱
	نیازی حمیدرضا	۰۰۰۰۸۰	۵۳
	نیازی اتابای حاجی گلدی	۰۰۰۰۰۱	۵۱
	نیاستی علی اکبر	۰۰۰۳۲۷	۵۱
	نیاکی سیدکمال	۰۰۰۵۲۳	۵۴
	نیکپور سیدرضا	۰۰۰۰۰۲	۵۱
	نیکخواه فرح	۰۰۰۲۰۸	۵۴
	نیک‌زاد برارده‌هی موسی	۰۰۰۱۵۷	۵۱
	نیک فراحمد	۰۰۰۰۰۴	۷۹
	نیک‌نژاد حبیب‌اله	۰۰۰۰۸۰	۷۱
ج	نیک‌نظر مهرعلی	۰۰۰۳۹۰	۵۴
	نیکدوست انوش	۰۰۰۱۸۵	۵۱
	نیکزاد جمنانی محمد	۰۰۰۰۴۰	۵۱
	نیکفرجام شهین	۰۰۰۰۰۱	۵۱
	نیکفرجام غلامحسن	۰۰۰۰۰۴	۵۱
	نیکنفس ملکشاه فاطمه	۰۰۳۲۲۵	۸۱
	نیکوئی نورتاج	۰۱۰۲۹۹	۷۳
	نیلوفر معصومه	۰۰۰۰۰۹	۵۲
	واثقی یوسف	۰۰۰۱۳۰	۵۱
	واحدیان آسیه	۰۰۱۱۷۱	۵۱
	واحدی علی اعظم	۰۰۰۵۶۲	۵۱
	واحدی اسب سمده مهربانو	۰۰۰۰۰۲	۶۱
	واحدی کلاگری محمدحسن	۰۰۰۰۱۱	۷۹
	واحدی گالشی محمد	۰۰۰۰۰۱	۵۱
	واحدی گشنیانی شعبانعلی	۰۰۰۰۰۸	۵۱
	واله‌ناطقی علی	۰۰۰۰۱۱	۵۲
ج	وامنانی فاطمه	۰۰۰۰۱۸	۶۲
	واودی علی	۰۰۱۰۶۲	۷۳
	وثوق مرتضی	۰۰۰۱۳۱	۵۱
	وثوقی امیری مریم بانو	۰۰۴۶۷۹	۵۳
	وجدانی کتاری محمدرضا	۰۰۰۰۳۰	۵۴
	وحدت هولاری سیداحمد	۰۰۱۰۵۸	۵۱
	وحیدپورمنیژه	۰۰۰۱۸۸	۶۲
	وحیدطالقانی بهناز	۰۰۰۹۲۷	۵۱
	ودادی ام‌کلثوم	۰۰۰۰۰۴	۵۳
	ورزگان سیدعلی اصغر	۰۰۰۶۶۳	۵۹
	ورشوئی حاتم	۰۰۰۰۰۹	۵۳
	وزیری دوزین محمد	۰۰۰۰۰۱	۵۱
ج	وزیزی لدار سیدعلی اکبر	۰۰۰۷۴۸	۵۳
ج	وطن‌دوست عباس	۰۰۰۰۱۷	۵۱
	وطن‌دوست خلیل‌اباد ایرج	۰۰۰۰۷۳	۵۱
	وطنی محمود	۰۰۰۰۱۴	۵۱
	وفاداری علیرضا	۰۰۰۰۴۷	۵۱
	وفائی محمدرضا	۰۰۰۰۴۲	۵۱
	وفائی سفتی حیدر	۰۰۰۰۰۲	۵۱
	وفایی نژاد محمدابراهیم	۰۰۰۰۳۷	۵۳
	وکیلی رجب‌دردی	۰۰۰۴۱۱	۵۱
	وکیلی سیفعلی	۰۰۰۴۵۸	۵۱
	ولدی الاپشتی هوشنگ	۰۰۲۲۳۷	۷۴
	ولیان رضا	۰۰۰۲۹۴	۵۱
	ولیپور منصور	۰۰۰۳۶۵	۵۳
	ولیپور بیجاری فاطمه	۰۲۰۰۴۲	۶۲
	ولیپور پاشاکلایی بتول	۰۰۰۰۳۳	۵۱

رزرو	نام خانوادگی نام	شناسنامه	کدقبولی
	ولی‌اللهی زکریا	۰۰۰۰۱۰	۵۱
	ولی‌پورپاشاکلائی محترمه	۰۰۰۱۴۴	۵۳
	ولی‌پورکوتنائی علی اکبر	۰۰۰۴۳۴	۵۱
ج	ولی‌زاده احمد	۰۰۰۰۴۶	۵۱
ج	ولی‌زاده رحمانعلی	۰۰۱۵۳۰	۵۱
ج	ولی‌زاده رمضانعلی	۰۰۱۷۱۲	۵۱
	ولی‌زاده ماهدخت	۰۲۸۰۴۳	۵۴
	ولی‌زاده مجید	۰۰۲۱۶۲	۵۱
	ولی‌زاده ملوک	۰۰۰۰۲۵	۵۱
	ولی‌زاده اطاقسرا سیدمحمود	۰۰۰۰۰۶	۵۱
	ولاغوزی هاجر	۰۰۰۰۴۳	۵۱
	ولایی مجتبی	۰۰۰۰۰۶	۷۱
	وندادی مهری	۰۰۰۱۱۳	۵۳
ج	وهابی سیما	۰۰۰۲۴۹	۶۲
	ویزواری انسیه	۰۰۰۰۱۲	۵۲
	هادیان پوران	۰۰۰۱۳۰	۶۲
	هادیان هادی	۰۰۰۹۹۷	۷۱
	هادی پوررفقیه محله شعبان	۰۰۰۱۴۳	۵۵
	هادی‌زاده میارکلائی حسین	۰۰۰۰۱۰	۷۳
	هادی سنخواست بتول	۰۰۲۰۹۷	۵۱
	هاسمی فریدون	۰۰۰۰۰۳	۵۱
	هاشمیان قدیر	۰۰۰۱۳۵	۵۱
	هاشمی سیما	۰۰۱۴۴۴	۵۱
	هاشمی امره‌ای عفت‌السادات	۰۰۰۰۵۲	۵۱
	هاشمی اوریمی سیداقاجان	۰۰۰۹۸۱	۵۳
	هاشمی اوریمی سیدحبیب‌اله	۰۰۰۹۸۵	۷۷
	هاشمی بجندی مینو	۰۰۰۶۹۷	۵۳
ج	هاشمی تروجنی میراکبر	۰۰۱۲۵۴	۵۱
	هاشمی چلابی سیدعلی	۰۱۲۷۰۰	۵۹
	هاشمی شاهان دشتی معصومه	۰۰۰۲۹۱	۵۴
	هاشمی قادیکلایی سیدجلال	۰۰۰۲۵۰	۵۴
	هاشمی کیادهی سیدمحمد	۰۰۰۱۱۲	۵۱
ج	هاشمی نیاسیدجعفر	۰۰۰۲۷۷	۷۶
	هاشم‌زاده عبدالله	۰۰۰۰۱۲	۵۳
	هاشم‌زاده چلونیان عزت	۰۰۰۲۵۳	۵۳
ج	هاشم‌ورزی سیدعباس	۰۰۰۰۰۱	۵۳
	هدایت مفیدی فهیمه بیگم	۰۰۰۷۳۲	۵۴
	هدایتیان شهربانو	۰۰۰۵۱۳	۵۱
	هدایتی احمد	۰۰۰۶۸۴	۵۳
	هدایتی بهروز	۰۰۰۲۰۲	۷۹
	هدایتی حسین	۰۰۰۰۰۱	۵۳
	هدایتی محمود	۰۰۰۱۰۴	۵۴
	هدایتی مهین	۰۰۰۰۰۲	۵۱
	هزارجریبی نژاد خدیجه	۰۰۰۲۱۴	۵۳
ج	هزارجریبی مسعودی جمشید	۰۰۰۰۰۶	۵۱
	همتی سوهان بردی	۰۰۰۱۲۱	۷۶
	همدانی چنگیز	۰۱۰۸۸۹	۵۱
	همرازبی بی فرخ	۰۰۰۰۲۹	۵۱
	هنرودچمن مریم	۰۰۰۱۳۷	۵۱
	هنرورسهراب	۰۰۰۰۱۵	۵۶
ج	هنگی حسن	۰۰۰۰۳۴	۵۱
ج	هورن قربان محمد	۰۰۰۴۳۶	۵۱
	هوشمند عیسی	۰۰۰۰۰۹	۵۱
	هوشیارپری	۰۰۰۲۱۳	۵۹
	هویت خبازی مرضیه	۰۰۱۷۷۴	۵۴
	هویت طلب برومند فاطمه	۰۰۰۲۱۸	۵۱
	هیوچی حالت	۰۰۰۴۰۰	۵۲
	هیوه‌چی عبدالحکیم	۰۰۰۶۰۴	۵۱
	یارزلو عباسعلی	۰۰۰۰۵۸	۷۱
	یارعلی رحمانقلی	۰۰۰۵۷۴	۷۶
	یارمحمدی فخری	۰۰۰۰۶۲	۵۶
	یازرلو مرتضی قلی	۰۰۰۰۰۳	۵۳
	یازرلو مهرانگیز	۰۰۰۰۳۶	۶۲
	یاکزاد شلدره محمدابراهیم	۰۰۱۵۴۱	۵۱
	یانپی حاج محمد	۰۰۰۰۸۲	۵۱
	یحیایی عباسعلی	۰۰۰۰۱۶	۷۳
	یحیی پوررضاکلانی اسیه	۰۰۰۰۷۶	۵۳
	یحیی نتاج حمید	۰۰۰۰۹۱	۷۳
	یحیی نژاد شیاده سیده خدیجه	۰۱۵۴۶۶	۵۳
	یداللهی رجب	۰۰۰۰۱۶	۵۹
	یدالهی سلیمان	۰۰۰۰۱۱	۵۳
	یزدان پناه فاطمه	۰۰۰۱۱۶	۷۶
	یزدانپناه قادیکلایی عذرا	۰۰۵۰۱۴	۵۱
	یزدانی زهرا	۰۲۴۷۳۸	۵۱
	یزدانی محمدجعفر	۰۰۰۰۵۳	۵۱
	یزدانی هادی	۰۰۱۱۰۳	۵۹
	یزدانی اشرفی زهره	۰۰۰۰۶۹	۵۱
	یزدانی میارکلانی قاسم	۰۰۰۰۱۰	۵۱
	یزدانی نژاد نوراله	۰۰۰۷۹۷	۵۱
	یزدی صدیقه	۰۰۰۳۰۳	۵۴
	یزدی امیری صنمبر	۰۰۰۸۹۴	۵۱
	یعقوب‌زاده کفشگری مسلم	۰۰۱۰۶۷	۵۲
	یعقوب نژاد اشرف بانو	۰۰۰۲۸۶	۶۲
	یعقوب نژاد مرضیه	۰۰۰۲۱۹	۷۳
	یعقوبیان ابوحمزه	۰۰۰۰۱۱	۵۱
	یعقوبی ابوالحسن	۰۰۰۰۰۳	۵۱
	یعقوبی ام‌البنین	۰۰۰۳۱۴	۵۴
	یعقوبی علی اصغر	۰۰۰۷۰۳	۵۳
	یعقوبی محمود	۰۰۰۰۰۹	۵۱
	یعقوبی منصور	۰۰۰۲۷۲	۷۶
	یعقوبی مهری	۰۰۰۳۶۷	۶۲
	یعقوبی بابکلایی محمد	۰۰۰۵۴۴	۵۱
	یعقوبی حسن کلابهروز	۰۰۰۸۲۵	۵۱
	یعقوبی حسنکلاحسین	۰۰۰۷۹۵	۵۳
	یعقوبی خانقاهی اکبر	۰۰۰۵۲۴	۸۱
	یعقوبی ملک کلایی نرگیس	۰۰۰۰۰۸	۵۱
	یکرنگی سندی طوبی	۰۰۰۴۷۳	۵۱
	یلقی بک محمد	۰۰۳۳۰۸	۵۱
	یلقی عطا	۰۰۲۵۲۸	۶۱
ج	یلمه امان دردی	۰۰۰۱۱۲	۷۳
	یلی عباس	۰۰۰۰۰۱	۵۱
	یمینی کلکناری گلناز	۰۰۰۱۴۹	۵۱
	یوسفپور مرضیه	۰۰۰۰۱۳	۶۲
	یوسف شعیبی محمد	۰۰۰۰۰۷	۵۱
	یوسف نژاد ربابه	۰۰۲۰۲۳	۷۹
	یوسف نژاد روشن فاطمه	۰۰۰۰۴۹	۵۳
	یوسف نیا درزی رقیه	۰۳۹۵۴۲	۵۷
	یوسف نیاورزی ماهرخ	۰۰۰۵۵۰	۵۳
	یوسفیان ابراهیم	۰۰۰۰۰۲	۶۱
	یوسفی رجب علی	۰۰۰۵۲۹	۵۱
	یوسفی علی پناه	۰۰۰۲۷۴	۵۱
	یوسفی محمد	۰۰۰۰۰۲	۷۱
	یوسفی معصومه	۰۰۵۳۶۹	۵۱
	یوسفی رباطی اصغر	۰۰۰۰۰۱	۵۱
ج	یوسفی رستاقی علی	۰۰۰۰۴۹	۵۱
	یوسفی سادات محله شهلا	۰۰۰۲۳۷	۶۲
ج	یوسفی سرخی رضا	۰۰۱۴۰۶	۵۳
	یوسفی سوائی رمضانعلی	۰۰۰۰۰۳	۵۱
	یوسفی شبانی مریم	۰۰۰۰۴۰	۷۶
	یوسفی صفت پیشخانی یوسف	۰۰۰۵۸۰	۵۴
ج	یوسفی فیروزجائی علی	۰۰۰۰۲۸	۷۶
	یوسفی قاسم خیلی نعمت‌اله	۰۰۰۷۹۱	۵۱
	یوسفی کشکاعلی	۰۰۰۴۶۲	۷۲
ج	یوسفی هریکنده‌ای محمدحسین	۰۰۰۰۰۹	۵۴
	یونس نیاعمران مسلم	۰۰۳۹۷۹	۵۴
	یونسی بابای شعبانعلی	۰۰۰۰۰۲	۵۱
	یونسی کیاسری علی	۰۰۲۰۴۳	۵۱
	یونسی میقانی محمود	۰۱۷۸۹۵	۵۱

مرکزی

رزرو	نام خانوادگی نام	شناسنامه	کدقبولی
	ابابائی محمد	۰۰۰۰۱۱	۵۱
	ابدالی حسین	۰۰۰۵۳۲	۵۱
	ابراهیمی حیدر	۰۰۰۰۰۴	۵۱
	ابراهیمی فاطمه	۰۰۰۱۷۰	۵۱
	ابراهیمی فرخنده	۰۰۰۱۹۳	۵۳
	ابراهیمی محمدرضا	۰۰۰۰۳۶	۵۳
	ابراهیمی محمود	۰۰۰۳۱۶	۵۱
	ابراهیمی ناهید	۰۰۰۲۵۷	۵۱
	ابطحی اکرم‌السادات	۰۰۰۴۹۳	۵۱
	ابطحی نزهت	۰۳۲۴۱۷	۵۳
ج	ابوالقاسمی صغری	۰۰۱۰۰۰	۵۱
	ابوترابی سیدمهدی	۰۰۰۴۵۹	۵۱
	احتشامی عباس	۰۰۱۷۴۱	۵۱
	احمدی اکبر	۰۱۰۳۹۷	۷۶
	احمدی امیر	۰۰۱۴۹۴	۷۶
	احمدی زهرا	۰۰۰۰۵۱	۷۶
	احمدی عباس	۰۰۰۰۴۴	۷۳
	احمدی عذرا	۰۰۰۸۴۹	۶۲
	احمدی علی محمد	۰۰۰۰۱۱	۵۱
	احمدی غلامرضا	۰۰۰۰۲۳	۵۶
	احمدی مهین	۰۰۲۹۲۶	۵۷
	احمدی یداله	۰۰۱۰۵۷	۵۳
	احمدی اشتیانی غلامحسین	۰۰۰۱۶۴	۵۱
	احمدی پورعلی	۰۰۰۰۱۵	۸۱
	احمدی شهرجردی محمد	۰۰۰۳۶۱	۵۳
	احمدی نسب کریم	۰۰۰۰۵۶	۷۶
	اخوان عظیم	۰۰۱۹۵۲	۷۲
	اخوان ملایری سکینه	۰۰۰۲۲۰	۷۳
	اذربادروح‌اله	۰۰۱۷۳۴	۵۱
	ارامی زهرا	۰۰۹۱۰۷	۵۳
	ارام‌ازاده	۰۰۰۱۵۰	۷۱
	ارجمندی رادشهین	۰۰۰۶۰۶	۵۱
	استاداکبری اصغر	۰۰۰۰۲۰	۵۹
	اسدالهی رضا	۰۰۰۳۷۶	۵۸
	اسدالهی منیر	۰۰۰۲۶۵	۵۳
	اسدی داود	۰۰۰۴۷۴	۵۱
	اسدی عصمت	۰۰۰۰۰۸	۶۲
	اسدی علی	۰۰۰۸۸۵	۵۳
	اسدی کریم	۰۰۱۲۱۷	۵۸
	اسکندری مهین	۰۰۲۱۶۷	۵۱
	اسکندری نجاتعلی	۰۰۰۴۱۳	۷۳
ج	اسکندری مهرابادی توران	۰۰۰۹۱۵	۵۱
	اسلامی حسینعلی	۰۰۰۹۸۴	۵۱
ج	اسلامی ژاله	۰۰۰۹۳۹	۵۱
	اسلام بیگی مریم	۰۰۰۴۴۶	۵۲
	اسماعیلی احمدرضا	۰۰۰۰۲۲	۵۲
	اسماعیلی شهلا	۰۰۱۵۵۹	۵۱
	اسماعیلی عزت‌اله	۰۰۰۰۰۵	۵۵
	اسماعیلی محمد	۰۰۰۱۹۴	۵۲
	اشقلی فراهانی اسداله	۰۰۰۰۲۸	۵۱
	اشنامحمد	۰۰۱۵۴۶	۷۶
	اشوبی ایت‌اله	۰۰۰۱۹۳	۷۶
	اصغری محمد	۰۰۰۰۰۴	۵۱
	اصفی اکرم	۰۰۰۱۵۲	۵۲
	اصلاحچی فاطمه	۰۰۰۲۳۴	۵۴
	اطاعتی علی رضا	۰۰۰۰۲۱	۵۳
	اعتصامی فرمحسن	۰۰۰۲۳۲	۵۱
	اعلائی صفیه	۰۰۸۷۴۰	۶۲
	افتخارفرزانه	۰۰۱۹۰۶	۵۳
	افریشم علیرضا	۰۰۱۲۱۵	۷۷
	افضلی فاطمه	۰۰۰۰۱۷	۵۷
	اقابابائی مسلم	۰۰۰۰۱۲	۵۳
	اقاباقری مرزیجرانی اکرم	۰۰۴۰۴۹	۵۳
	اقاباقری مرزیجرانی فاطمه	۰۰۰۰۶۵	۵۳
	اقاجانی اذر	۰۰۰۰۰۶	۵۱
	اقائی دمنی زهرا	۰۰۰۲۲۸	۵۴
	اقامحمدحسینعلی	۰۰۰۳۶۶	۵۱
	اکبرزاه ایوب	۰۰۰۰۰۵	۵۳
	اکبری زهرا	۰۰۰۰۷۱	۷۶
	اکبری سلطانعلی	۰۰۰۰۲۴	۵۱
	اکبری صدیقه	۰۰۰۰۰۱	۵۱
	اکبری محمود	۰۰۰۳۹۱	۵۲
	اکبری مهری	۰۰۰۳۰۵	۵۱
	الحسینی زبیده	۰۰۰۰۲۱	۶۱
	الله‌دادی اکبر	۰۴۴۰۵۳	۸۱
	الله‌قلی مریم	۰۰۱۰۶۸	۷۶
ج	الله‌وردی محمد	۰۰۰۷۵۱	۷۶
	الله‌وردی معصومه	۰۰۰۳۰۹	۵۱
	امام‌وردی اسفندیار	۰۰۱۳۷۷	۵۱
	امرالهی عذری	۰۰۰۵۴۸	۷۳
	امیدی اسداله	۰۰۰۰۰۲	۵۱
	امیدی سمیرا	۰۰۱۰۹۳	۵۱
	امیری احمدرضا	۰۰۰۲۹۹	۵۱
	امیری رحیم	۰۰۰۰۰۴	۵۲
	امیری غلامرضا	۰۰۱۰۳۳	۷۳
	امیری محسن	۰۰۰۳۶۹	۷۷
	امیری هاشم	۰۰۲۱۶۰	۸۱
	امین جراحی مرتضی	۰۰۰۰۶۱	۷۳
	امینی هانی	۰۰۰۰۲۴	۵۱
	امینی بدخشان علی	۰۰۰۱۴۷	۵۹
	اناری بزچلوئی رضا	۰۰۰۰۳۲	۵۲
	انالوئی جواد	۰۰۰۰۶۸	۵۱
	انجفی محمد	۰۰۰۰۰۴	۵۳
	انجفی مرزیجرانی قربانعلی	۰۰۰۰۱۲	۵۱
	انصاری اصغر	۰۰۰۰۰۱	۵۸
	انصاری فاطمه	۰۰۰۴۹۳	۵۳
	انصاری مصطفی	۰۰۰۰۵۸	۵۱
	انصاری معصومه	۰۴۳۹۵۷	۷۲
	اهنگرانی فراهانی ناهید	۰۰۴۶۲۰	۵۲
	ایزدپناه غلامحسن	۰۰۰۹۰۷	۵۳
	ایزدخواه سودابه	۰۰۱۱۶۱	۵۳
	ایمانی ابوالفضل	۰۰۰۰۱۳	۵۴
	اینه افروزنیره	۰۰۰۰۱۰	۷۶
	باتراحمد	۰۰۰۰۱۸	۵۱
ج	باتر داود	۰۰۰۰۰۷	۵۱
	بادکوبه هزاوه حسن	۰۰۰۰۰۷	۵۱
	باروت کوب بتول	۰۰۰۴۲۲	۸۱
	باقری افسانه	۰۰۱۸۰۸	۵۱
	باقری خداداد	۰۰۰۸۲۹	۵۳
	باقری صادق	۰۰۰۰۴۳	۵۱
	باقری مصطفی	۰۰۰۸۶۹	۵۲
	باقری مصلح ابادی خیراله	۰۰۰۰۱۵	۵۱
	بختیاری لطفعلی	۰۰۰۰۰۳	۵۱
	براتی صفرعلی	۰۰۰۰۲۸	۵۳
	بروجردیان زهرا	۰۰۰۸۲۳	۵۱
	بصیری مینو	۰۰۰۱۹۷	۵۳
	بنائی معصومه	۰۰۱۹۴۹	۵۲
	بنی جمالی علی	۰۰۰۲۵۸	۵۹
	بورقانی فراهانی محمدعلی	۰۰۰۰۲۲	۵۱
	بهادری جعفر	۰۰۰۰۳۷	۵۱
	بهادری‌زاده فرشته	۰۵۲۱۷۳	۶۲
ج	بهامی هزاوه‌ای غلامعلی	۰۰۰۳۳۴	۵۳
	بهرامی اشرف	۰۰۰۳۰۱	۵۱
ج	بهرامی اکبر	۰۰۰۰۱۶	۵۲
	بهرامی بهرام	۰۰۰۱۲۰	۵۸
	بهرامی منیژه	۰۰۰۱۴۶	۶۲
	بهرامی مهری	۰۰۸۱۴۷	۵۲
	بهرام بیکی غلام‌رضا	۰۰۰۰۰۱	۷۳
	بهشتی زهرا	۰۰۰۶۴۵	۵۱
	بهشتی فاطمه‌السادات	۰۰۰۶۷۵	۵۱
	بهشتی منوچهر	۰۰۰۰۷۴	۵۲
	بهلولی بتول	۰۰۰۰۱۴	۵۱
	بهمنی ایران	۰۰۰۴۲۴	۵۱
	بیات علی فریدون	۰۰۰۰۷۰	۵۱
	بیات مهرناز	۰۰۰۰۱۲	۶۲
	بیکی عذرا	۰۰۴۵۵۳	۵۱
	بیگدلی ماه طلعت	۰۰۰۰۱۵	۷۶
	بیگلری معصومه	۰۰۱۰۵۵	۷۹
	پارسازاده مریم‌السادات	۰۰۰۶۱۲	۵۲
	پاشاخانلوشوذب	۰۰۳۰۳۳	۵۳
	پاکپوراعظم	۰۰۰۰۰۴	۶۱
	پاکپورعلی	۰۰۰۰۱۰	۷۳
ج	پاک طینت حمیله	۰۰۰۲۸۹	۵۲
	پاک‌نیت محمد	۰۰۰۰۰۵	۵۳
	پاکدل نیامرتضی	۰۴۲۸۵۵	۸۱
	پرتوی محمد	۰۰۰۰۰۲	۵۲
	پرچمی فاطمه	۰۰۰۰۲۱	۵۱
	پرویزیان محمدعلی	۰۰۰۳۲۰	۷۳
ج	پروین نصرت‌الله	۰۰۱۴۹۹	۵۴
	پورسعادت علی اصغر	۰۰۰۰۰۲	۵۹
	پورفریدفاطمه	۰۰۰۷۵۵	۵۱
	پورمحمدی عبدالحسین	۰۰۰۰۰۶	۶۱
ج	پویان اکرم	۰۰۰۰۳۸	۶۲
ج	پیران فاطمه	۰۰۰۰۵۹	۵۲
	پیرایش فرزهرا	۰۰۰۱۵۵	۷۶
	پیرحیاتی معصومه	۰۰۰۶۲۶	۵۱
	پیرولی پروین	۰۰۰۳۸۴	۵۱
ج	پیرولی کرهرودی اکرم	۰۰۰۰۳۶	۵۷
	پیشواری ابراهیم	۰۰۲۱۲۴	۵۱
	پیله‌وری بهرام	۰۰۰۰۰۷	۵۲
	پیمانی احمد	۰۰۰۱۲۴	۷۳
ج	تابع فاطمه	۰۰۰۰۸۲	۵۳
	تانی صادق علی	۰۰۱۶۶۶	۵۴
	ترابی اکرم	۰۰۰۳۰۹	۸۱
	ترابی معصومه	۰۰۰۲۰۸	۵۱
ج	تقدیری حسین	۰۰۲۶۰۲	۷۲
	تقی نامیله اعظم	۰۰۰۲۱۵	۵۱
	تقی‌زاده فراهانی مینو	۰۰۱۱۱۱	۵۱
	تنهامحمود	۰۰۱۷۸۸	۷۳
	توحیدنژاد ابوالفضل	۰۰۰۴۵۱	۵۱
	توسلی محسن	۰۰۹۲۲۵	۸۱
	توکلی طاهره	۰۰۰۵۲۸	۵۱
	توکلی عبدالله	۰۰۴۶۰۴	۷۶
	توکلی محمدباقر	۰۰۰۰۳۷	۵۶
	تیماریوسف	۰۰۰۰۰۵	۵۱
	جباری اسحاقعلی	۰۰۰۰۰۵	۵۱
	جباری شمسعلی	۰۰۰۳۷۵	۵۲
	جدیدی ناصر	۰۰۰۰۹۵	۵۱
	جشن ساز محمد	۰۰۰۳۳۳	۵۱
	جعفری زهرا	۰۰۰۳۳۴	۷۳
	جعفری سیدیداله	۰۰۰۰۲۴	۷۶
	جعفری عبداله	۰۰۰۵۰۰	۵۴
	جعفری محمد	۰۰۰۷۴۹	۵۲
	جلالی سیدمهدی	۰۰۰۰۳۴	۵۱
	جلالی غلامحسین	۰۰۴۲۸۳	۵۹
	جلالی محمدعلی	۰۰۰۲۴۰	۵۱
	جلالی مشابخی فاطمه	۰۰۰۰۱۷	۵۲
	جمالاف منصور	۰۰۰۲۸۹	۵۱
	جوادی رحیم	۰۰۰۰۱۶	۵۳
	جوادی کبری	۰۰۰۰۱۱	۵۲
	جوادی ناهید	۰۰۰۲۵۴	۷۶
	جواهری صفر	۰۰۰۰۰۵	۵۳
	جودکی حجت	۰۰۰۴۵۳	۷۶
	جهان بخش احمد	۰۰۰۱۹۲	۵۱
ج	چگنی معصومه	۰۰۰۲۴۳	۶۱
	حاتمی ناصر	۰۰۰۰۳۳	۵۱
	حاجباشی فاطمه	۰۰۰۲۴۷	۵۱
	حاجی اربابی افسانه	۰۰۰۱۱۴	۷۹
	حاجی اربابی افسر	۰۰۰۲۹۲	۶۲
	حاجی حسینی احمد	۰۰۰۳۹۷	۷۱
ج	حاجی قربانی امیرحسین	۰۰۱۴۹۲	۷۳
ج	حامدی فیجانی کبری	۰۰۱۹۰۰	۵۴
	حایری فاطمه	۰۰۰۱۱۸	۷۶
	حبیبی شاداله	۰۰۱۳۴۲	۵۳
	حبیبی فروغ	۰۰۱۰۴۴	۵۱
	حبیبی محمدعلی	۰۰۰۶۶۹	۵۹
	حبیبی ممتاز	۰۴۱۷۴۸	۵۱
	حبیبی کرهرودی مصطفی	۰۰۰۰۸۲	۵۱
	حجت‌زاده اعظم‌السادات	۰۰۱۹۸۴	۵۳
	حسن‌دوست فخری	۰۰۱۵۴۸	۵۳
	حسنخانی اکبر	۰۰۰۱۱۳	۵۲
	حسنیان ادریس ابادی مهناز	۰۰۰۲۷۸	۵۲
ج	حسنی عباس	۰۱۰۴۱۹	۵۱
	حسین پورفرشته	۰۰۰۸۹۳	۵۳
	حسین‌زاده محمدعلی	۰۰۰۰۰۳	۵۳
	حسینی پروین	۰۰۰۳۸۱	۶۲
	حسینی محمدحسین	۰۰۰۰۱۲	۵۳
ج	حصاری عبداله	۰۰۰۵۷۷	۵۲
	حق شناس محمد	۰۰۱۱۸۶	۸۱
	حکیمی علی اکبر	۰۰۰۶۷۱	۵۲
ج	حمیدی علی حسن	۰۰۰۴۰۵	۵۱
	حمیدی علی محمد	۰۰۰۳۳۱	۵۳
	حمیدی‌زاده محمدحسن	۰۰۰۸۶۸	۵۳
	حمیدی نسب عبدالرضا	۰۰۱۲۰۵	۷۳
	حیدری احمد	۰۰۰۸۱۳	۵۳
	حیدری اکبر	۰۰۱۲۷۱	۵۲
ج	حیدری حبیب	۰۰۲۴۷۳	۵۲
	حیدری حسین	۰۰۰۵۶۹	۵۱
	حیدری سلطانعلی	۰۰۷۳۹۴	۵۳
ج	حیدری علی	۰۰۴۱۷۵	۷۳
	حیدری محمدعلی	۰۰۰۴۰۹	۵۱
	حیدری مهدی	۰۰۰۰۲۶	۵۳
	خاتمی حمید	۰۰۰۱۴۱	۵۱
	خاتمی سیدمحسن	۰۰۰۰۰۸	۷۳
	خادمی عباس	۰۰۱۵۷۳	۵۱
	خادمی علی	۰۱۱۳۴۶	۵۱
	خادمی فاضل	۰۰۰۰۱۱	۵۱
	خانمحمدی نصرت‌اله	۰۰۰۰۴۲	۵۱
ج	خانی امیراقا	۰۰۰۳۹۸	۵۱
	خجسته عباس	۰۰۰۰۹۱	۵۱
ج	خدابخش ملوک	۰۰۰۳۷۶	۵۱
	خدابنده اصغر	۰۰۰۱۳۸	۵۱
	خدابنده محمد	۰۰۰۰۵۳	۵۳
	خدادادی عزت‌اله	۰۰۰۰۶۱	۵۱
	خداقلی امین	۰۰۰۹۶۵	۵۴
	خراسانی جعفر	۰۰۰۳۰۹	۷۳
	خراسانی دلاور	۰۰۰۰۲۵	۵۱
	خرسندی فردفاطمه	۰۵۲۶۷۴	۵۱
	خزاعی شکوه اعظم	۰۰۰۸۰۷	۶۲
ج	خسروانعلیا مرتضی	۰۰۰۰۱۲	۵۶
	خسروبیگی بزچلوئی جعفر	۰۰۰۰۲۳	۷۶
ج	خسروبیگی بزچلوئی طیب	۰۰۱۲۶۶	۷۳
	خسروبیگی بزچلوئی غلامعباس	۰۰۰۰۰۵	۷۳
	خسروبیگی حسن	۰۰۱۲۹۳	۷۳
ج	خسروی علی اصغر	۰۰۰۵۵۳	۵۱
ج	خسروی غلامعلی	۰۰۹۰۴۴	۵۱
	خسروی پورمحمدقربان	۰۰۰۲۵۸	۵۲
	خلج امیرحسینی فاطمه	۰۰۰۴۵۵	۷۳
	خلجی اذر	۰۰۰۸۴۶	۶۲
	خلیلی حسن	۰۰۰۰۴۳	۵۴
ج	خلیلی رضا	۰۰۱۲۴۷	۵۱
	خلیلی زهرا	۰۰۰۳۰۷	۶۲
	خلیلی عباسعلی	۰۰۰۵۳۷	۵۹
ج	خلیلی فخرایران	۰۰۰۵۲۵	۵۱
	خندان احمد	۰۰۰۰۰۵	۷۶
	خوشدون قدیر	۰۰۰۰۰۸	۵۱
	خیابانی ناهید	۰۰۰۷۵۰	۵۱
	خیاطی تربتی مهرانگیز	۰۰۲۷۶۳	۵۶
	دارابی صفر	۰۰۰۹۹۳	۵۱
	دارستانی فراهانی عباس	۰۰۰۴۴۷	۷۳
ج	دارستانی فراهانی محمدحسین	۰۰۰۰۰۴	۵۳
	دارستانی فراهانی محمدعلی	۰۰۰۰۰۵	۵۱
	دانش اموزمحمدعلی	۰۰۰۷۹۳	۷۶
	دانیالی ناصر	۰۰۰۳۶۸	۵۱
	داورابادی محمود	۰۰۸۲۵۹	۵۴
	درخشان پورروبا	۰۰۰۱۴۵	۷۷
	درخشنده محمد	۰۱۱۵۷۵	۵۳
	درویشی صفرعلی	۰۰۰۶۹۰	۵۴
	درویشی مرتضی	۰۰۰۱۱۳	۵۱
ج	دژدارعباس	۰۰۰۵۸۳	۵۸
	دستجانی ناصر	۰۰۰۰۱۴	۵۱
ج	دست‌ورزحسین	۰۰۰۰۳۳	۵۳
	دلیریان سکینه	۰۱۵۸۴۰	۵۱
	دلاوری حیدر	۰۰۰۰۷۸	۶۱
	دنیوی حسین رضا	۰۰۰۰۱۹	۵۲
ج	ده‌نمکی عفت	۰۰۱۱۰۸	۷۱
	دهقان محمدرضا	۰۰۰۰۷۷	۵۳
	ذاکری محمود	۰۰۰۰۰۳	۵۳
	ذوالفقاری ابوالفضل	۰۰۴۷۳۰	۷۳
	ذوالفقاری مسعود	۰۰۰۱۰۷	۵۱
	ذوقی اقدس	۰۰۰۰۳۱	۵۱
	راست گردانی علی اکبر	۰۰۰۰۰۲	۷۹
	راستگردانی ابوالفضل	۰۰۰۲۱۲	۵۱
	راه‌پیمااشرف‌السادات	۰۰۰۷۵۷	۶۲
	ربیعی صفرعلی	۰۰۰۰۱۵	۵۴
	ربیعی علیرضا	۰۰۰۰۱۳	۵۹
	ربیعی منیژه	۰۰۰۹۶۱	۷۶
ج	ربیعی کرهرودی مهدی	۰۰۰۲۷۸	۵۸
	رجایی اربابی شهلا	۰۱۰۰۴۵	۵۱
	رجبی غلامعباس	۰۰۰۰۴۴	۵۱
	رجولیت طاهره	۰۰۰۴۲۷	۵۱
	رحمانی نرجس	۰۰۰۳۰۳	۵۱
	رحمتی ناصر	۰۴۰۸۷۴	۵۱
	رحیمی ابوالقاسم	۰۰۰۵۸۰	۵۹
	رحیمی زهرا	۰۰۸۹۹۱	۵۲
	رحیمی علی اصغر	۰۰۰۳۳۳	۵۱
	رحیمی فرزانه	۰۰۰۰۳۳	۵۳
	رحیمی محمدرضا	۰۰۴۲۷۵	۷۶
	رحیمی معصومه	۰۰۰۴۰۰	۵۲
	رحیمی پلنگ دری اعظم	۰۰۰۳۱۸	۵۲
	رحیم‌زاده هاجر	۰۰۰۰۱۲	۶۲
	رئوفی پروانه	۰۴۰۵۸۹	۵۱
	رسائی موخرنسرین	۰۰۰۷۴۸	۵۳
	رستگاری مهری	۰۰۰۰۳۰	۵۲
	رستمی غلامحسن	۰۰۰۰۰۱	۵۳
	رستمی غلامرضا	۰۰۰۰۰۹	۵۳
ج	رستمی محمدعلی	۰۰۰۰۷۷	۵۵
	رسولی حمیدرضا	۰۰۰۰۰۸	۵۱
	رسولی یونس	۰۰۱۷۳۱	۵۱
	رضازاده صدیقه	۰۰۰۹۴۱	۶۲
	رضائی ابوالقاسم	۰۰۰۰۲۸	۵۱
	رضائی داود	۰۰۰۲۰۳	۵۱
	رضائی علیرضا	۰۰۰۰۴۸	۵۸
	رضائی غلامحسین	۰۰۰۰۶۳	۵۵
	رضائی ناصر	۰۰۰۸۳۹	۵۴
	رضائی مهرابادی فردسیدمصطفی	۰۰۰۲۲۲	۵۹
	رضایی رضا	۰۰۰۰۵۸	۵۱
	رضایی شهلا	۰۰۰۰۱۲	۵۲
ج	رضایی عباس	۰۰۰۰۳۳	۵۳
	رضایی فتح‌اله	۰۰۰۰۴۶	۵۱
	رضایی محمد	۰۱۴۴۰۸	۷۹
	رضایی معصومه	۰۰۰۰۰۸	۷۹
	رضایی مهدی	۰۰۰۲۱۵	۷۳
	رضایی مهدی	۰۰۲۴۶۵	۵۱
	رضایی هاشم	۰۰۰۰۰۴	۵۱
	رضوانی ابوالفضل	۰۰۰۳۷۵	۵۲
	رضوانی محمود	۰۰۰۲۱۵	۷۹
	رفعیامریم	۰۰۰۲۹۲	۵۲
	رفیع‌زاده بانواعظم	۰۰۰۹۴۳	۶۲
	رفیعی صفدر	۰۰۰۲۰۷	۵۳
	رفیعی عبدالحمید	۰۰۰۰۶۱	۵۱
	رفیعی محمد	۰۰۰۷۵۰	۷۱
	رفیعی سامانی بتول	۰۰۴۱۱۷	۵۱
	رمضانی رضا	۰۰۰۰۱۳	۵۱
	رمضانی زهرا	۰۰۰۳۰۰	۵۲
	رمضی قاسم	۰۰۰۰۰۱	۵۱
	رمضی محمدرضا	۰۰۰۰۷۵	۵۱
	رمقی عفت	۰۰۰۱۶۸	۵۱
	روشن ضمیر معصومه	۰۰۲۵۱۵	۵۱
ج	روشنائی بزچلونی علی	۰۰۰۲۶۴	۸۱
	رهبرنیا بتول	۰۴۴۵۴۹	۵۱
	زارع اصفری محمدتقی	۰۰۰۳۹۶	۷۱
	زارعی قنبرعلی	۰۰۰۰۰۲	۵۱
	زمانی علی اکبر	۰۰۰۰۰۱	۵۱
	زمانی محمدعلی	۰۰۰۰۵۳	۵۱
	زمانی جوشقانی سرور	۰۰۰۵۱۶	۵۳
	زهرابی ایوب	۰۰۰۰۲۸	۷۲
	زهرابی علی اصغر	۰۰۰۰۱۷	۵۱
	سجادی سیدابراهیم	۰۰۴۰۲۵	۵۲
ج	سجادی سیدجمال	۰۰۰۰۰۹	۷۲
	سجادی سیدعلیرضا	۰۰۰۰۰۴	۵۳
	سجادی سنجانی اقاجمال	۰۰۰۰۴۸	۵۱
	سجادی مقدم اسماعیل	۰۰۰۰۰۲	۵۱
	سخابی علی	۰۰۰۰۱۰	۵۴
	سدهی حسن	۰۰۰۱۹۹	۵۱
	سرائی ایران	۰۴۴۰۷۶	۵۱
	سرخیل علی	۰۰۰۰۰۶	۷۱
	سرخیل هادی	۰۰۰۰۴۵	۷۶
ج	سرلک سیف‌اله	۰۰۰۰۰۲	۵۱
	سرلک علی	۰۰۰۰۰۶	۵۴
	سرلک نادعلی	۰۰۰۰۰۱	۵۱
	سرمدی طیبه	۰۰۸۴۹۹	۵۱
	سروش زهرا	۰۰۰۲۱۲	۷۶
	سروش مرتضی	۰۰۰۰۳۰	۵۴
	سطوتی ابوالفضل	۰۰۰۰۳۱	۵۱
	سعادت مقدم ناصر	۰۰۰۷۳۷	۵۹
	سعادتی زهرا	۰۰۸۶۶۹	۵۳
	سعیدی غلامرضا	۰۰۰۰۳۵	۷۳
ج	سعیدی غلامعلی	۰۰۱۴۷۴	۸۱
	سقرجوقی فراهانی محمد	۰۰۰۰۴۴	۸۱
	سلطانی محسن	۰۰۰۹۶۴	۸۱
ج	سلطانی ولاشجردی علی رضا	۰۰۰۰۶۹	۸۱
	سلیمی غلامعباس	۰۰۰۰۴۳	۵۸
ج	سلیمی کوثر	۰۰۲۵۳۶	۵۲
	سلیم ابادی فراهانی معصومه	۰۰۱۴۹۰	۵۴
	سلامی فریدون	۰۰۰۲۴۲	۷۳
	سمائی شکوه اقدس	۰۴۱۰۹۵	۵۴
	سمائی نیره	۰۴۱۷۳۰	۵۴
	سمنانی عفت	۰۰۰۰۶۷	۵۳
	سمنانی قمرالسادات	۰۰۰۴۳۳	۵۳
	سنجری فرایرج	۰۰۰۰۱۰	۷۱
	سوسن ابادی جهانبخش	۰۰۰۰۰۵	۵۱
	سه‌دهی فاطمه	۰۰۸۶۸۹	۵۱
	سیداسماعیلی عباس	۰۰۰۳۳۱	۵۹
	سیدصدرانی امیرسعید	۰۰۱۸۲۰	۷۵
	سیدی مهران سادات	۰۰۱۲۲۴	۵۲
	شادمندمریم	۰۰۲۴۵۲	۵۱
	شاه‌حسینی قاسم	۰۰۰۰۱۴	۵۱
ج	شاه‌صنمی هاشمی	۰۰۰۰۶۷	۵۲
	شاهسوارانی زهره	۰۰۰۰۸۳	۵۱
	شاهقلی احمد	۰۰۴۹۹۹	۷۶
	شاهقلی اصغر	۰۰۵۰۰۹	۷۶
	شاهی عراقی اکرم	۰۰۰۰۲۵	۵۱
	شاهی عراقی مریم	۰۱۰۲۳۳	۵۱
	شرقی تبریزی خوشقدم	۰۰۰۰۰۹	۶۲
	شریعتی نسرین	۰۰۵۷۴۶	۵۴
	شریف نیاسیده مریم	۰۰۰۴۰۵	۵۳
	شریفی سیدمحسن	۰۰۰۰۱۰	۵۱
ج	شریفی رادجمال	۰۰۰۷۳۹	۵۱
ج	شکری قلعه علی	۰۰۱۲۲۵	۷۹
	شکوهی کاظمعلی	۰۰۰۰۰۸	۷۲
	شمال نصب زیبا	۰۰۰۶۹۱	۵۷
	شمس الهی ناهید	۰۰۰۹۹۴	۵۱
	شمسی اکرم	۰۰۰۰۵۷	۵۱
	شمسی زهرا	۰۰۸۲۴۷	۵۲
ج	شمشیری نوروزعلی	۰۰۰۰۲۹	۷۶
	شهبازیوسف	۰۰۰۵۵۵	۵۲
	شهریارمریم	۰۰۰۴۷۲	۵۴
ج	شهسوارانی سیما	۰۰۰۳۶۳	۵۴
	شیخی احسان‌اله	۰۰۰۰۱۰	۵۱
	شیخی نژادنرجس خاتون	۰۰۰۱۳۹	۵۱
	شیعه غلام	۰۰۶۷۱۲	۵۲
	صابری بهمن	۰۰۰۰۰۳	۵۱
	صابری محمدرضا	۰۰۰۰۰۴	۷۳
	صابری معصومه	۰۰۰۱۳۰	۵۱
	صادقی پرویز	۰۰۱۴۴۰	۷۱
	صادقی حمیرا	۰۰۰۱۰۴	۶۱
	صادقی محمد	۰۰۱۳۴۰	۵۲
ج	صادقی محمد	۰۰۱۵۹۸	۵۳
	صادقی نسرین	۰۰۴۰۱۷	۶۲
	صادقی نسرین	۰۰۰۳۷۱	۵۱
	صادقی کوشک قاضی اقدس	۰۰۰۰۷۳	۷۳
	صالحون اسیه	۰۰۰۰۰۲	۵۲
	صالحی سیدیوسف	۰۰۰۰۳۱	۷۳
	صالحی مرزیجرانی اکرم	۰۰۰۵۴۶	۵۱
	صالحی مرزیجرانی زهره	۰۰۱۵۸۸	۵۲
	صالحی مرزیجرانی محمد	۰۰۰۰۱۹	۵۴
	صالحی مرزیجرانی محمدعلی	۰۰۰۰۴۴	۵۳
	صالحی مرزی جرانی منیر	۰۰۰۳۶۸	۵۴
	صباقاسم	۰۰۰۰۲۴	۵۱
	صباحی فردفاطمه	۰۷۸۵۶۷	۶۲
	صباغی سیف‌اله	۰۰۱۶۸۹	۵۲
	صبوحی نرجس	۰۰۸۸۶۲	۵۱
	صبوری حسین	۰۰۰۲۳۹	۵۳
	صدری فاطمه	۰۰۰۱۰۸	۷۶
	صدیق هاشم	۰۰۱۹۲۹	۵۲
	صدیقی مجتبی	۰۰۰۵۶۵	۵۱
	صفائی صفرعلی	۰۰۰۷۹۸	۵۸
	صفائی فراهانی معصومه	۰۰۰۰۷۶	۵۲
	صفایی امین‌اله	۰۰۰۵۷۶	۵۳
	صفایی فخری‌السادات	۰۰۰۲۱۲	۵۳
	صفرزاده کاموسودابه	۰۰۱۳۳۱	۶۲
	صمدی محمدحسن	۰۰۰۰۰۹	۵۸
	صمدی مسعود	۰۰۰۱۶۹	۷۶
	صمدی هوشنگ	۰۰۰۰۰۸	۷۹
	صنعتگرهادخت	۰۰۰۰۱۱	۵۳
	صیدانی مهران	۰۰۶۸۹۷	۵۱
	ضابطی محمد	۰۰۰۰۰۲	۵۱
	ضرغامی علی	۰۰۰۲۰۰	۵۱
	ضیائی حمیده	۰۰۷۷۷۳	۵۲
	طاهری ارکوبنی اکرم	۰۰۰۸۹۶	۵۱
ج	طهماسبی زاده فاضل	۰۴۸۵۰۲	۷۱
ج	عابدی حسن	۰۰۰۰۲۴	۵۴
	عابدی محرم	۰۰۰۰۴۸	۵۱
	عاجلومرتضی	۰۰۰۰۵۳	۵۱
	عاشوری فضل‌اله	۰۰۰۹۸۷	۵۲
	عبادی محمد	۰۰۲۰۶۸	۵۲
	عباسی حبیب	۰۰۰۷۹۵	۵۱
	عباسی علی اکبر	۰۰۰۰۰۲	۷۳
	عباسی کتیرانی علیایی پرویز	۰۴۱۲۸۷	۵۹
	عبداللهی شهلا	۰۰۴۰۸۱	۵۱
	عبداله‌ئی حمیدرضا	۰۰۴۷۸۳	۷۶
	عبدالهی ابوالقاسم	۰۰۰۰۶۳	۵۱
	عبدالهی حسینعلی	۰۰۰۰۲۳	۵۲
	عبدالهی عبداله	۰۰۰۲۹۹	۵۱
	عبدالهی غلامحسین	۰۰۰۰۱۳	۵۱
	عبدلی ناصر	۰۰۰۴۱۲	۵۱
	عرب داود	۰۰۲۰۳۸	۵۳
	عرب مریم	۰۰۰۲۶۳	۷۷
	عروجی فتح‌الله	۰۰۰۰۰۵	۵۳
	عزیزابادی رحیم	۰۰۰۰۱۶	۷۴
	عزیزابادی غلامعلی	۰۰۰۰۲۹	۷۶
	عزیزابادی فراهانی حمزه	۰۰۰۰۱۳	۷۶
	عزیزابادی فراهانی محمدباقر	۰۰۰۵۲۸	۷۳
	عزیزابادی فراهانی محمدعلی	۰۰۰۰۱۹	۵۱
	عزیزی عزت‌اله	۰۰۰۲۹۱	۷۱
	عزیزی فاطمه سلطان	۰۰۰۱۱۶	۵۱
	عزیزی فرهاد	۰۰۰۰۸۰	۵۱
	عسکری مرتضی	۰۰۰۰۲۵	۵۱
	عسگری خسرو	۰۰۴۶۷۸	۵۹
	عسگری فتانه	۰۰۰۰۳۵	۵۲
	عسگری منصور	۰۰۰۰۰۸	۷۳
	عسگری مهرابادی زهره	۰۰۰۰۴۲	۵۲
	عشرت معصومه	۰۰۰۰۷۸	۵۱
	عطاری سیمین	۰۰۰۶۹۶	۵۱
	عظیمی خوانساری افسانه	۰۱۰۸۳۶	۵۱
	علوی سیدامراله	۰۰۱۳۳۷	۷۳
	علیرضایی مجداباد کهنه‌نقی	۰۰۰۰۰۷	۵۳
	علیزاده حسین	۰۰۰۰۰۶	۵۹
	علیمحمدی قاسم	۰۰۱۳۲۱	۵۱
	علی بخشی زینت	۰۰۰۰۰۲	۵۱
	علی کریمی رضوان	۰۰۶۹۴۷	۵۹
	علاالمحدسی منصور	۰۰۰۸۷۰	۵۱
	عمرانی محسن	۰۰۰۲۴۶	۵۹
	عمونی غلامرضا	۰۰۰۴۹۹	۷۷
	عنایتی روح انگیز	۰۰۰۵۷۷	۵۱
	غفاری صفیه	۰۰۰۲۷۹	۵۳
ج	غفاری فاطمه	۰۰۰۰۰۴	۵۱
	غفاری بزچلویی هادی	۰۰۰۵۴۵	۵۲
ج	غلامی غلامعباس	۰۰۰۰۰۷	۵۱
	غلامی محمدجعفر	۰۰۰۰۱۰	۵۳
	غلامی مولود	۰۰۰۵۴۳	۵۱
	غیاثی کبری	۰۰۰۸۵۷	۵۳
	فامی لزریونی زهرا	۰۰۱۰۴۶	۶۲
	فتاحی علی	۰۰۰۰۳۳	۵۳
	فتاحی سنجابی جماله	۰۱۰۸۱۴	۵۴
	فتحی ابوطالب	۰۰۰۳۴۹	۷۱
	فتحی غلامعباس	۰۰۰۰۱۲	۵۴
	فتحی اشتیانی کریم	۰۰۰۰۸۵	۷۳
	فتحی نیامحسن	۰۰۰۳۷۸	۷۲
	فخری اوانلوسیف‌اله	۰۰۰۰۲۹	۵۳
	فرجی رضا	۰۰۰۰۰۸	۵۱
	فرحان جزیره‌ناجهه	۰۰۱۲۴۲	۵۲
	فرخی غضنفر	۰۰۰۳۲۱	۷۷
	فردوسی عباسعلی	۰۰۰۱۳۷	۵۲
	فرقدان ناصر	۰۰۸۰۵۰	۵۱
	فرمهینی فراهانی ابوالفضل	۰۰۰۰۳۶	۵۳
	فرمهینی فراهانی یداله	۰۰۰۰۰۹	۵۲
	فرهادمحمود	۰۰۰۴۹۰	۷۳
	فرهادی مرتضی	۰۰۰۰۵۸	۷۶
	فریدسعید	۰۰۰۲۷۴	۵۱
	فشکی علی اکبر	۰۰۰۰۰۸	۵۳
	فلاح حسینی محمداسماعیل	۰۰۰۰۳۵	۵۱
	فلاحتی محمد	۰۰۰۴۴۲	۵۱
	فمی تفرشی اشرف	۰۰۲۰۳۲	۵۴
	فیروزی حسن	۰۰۰۰۰۷	۵۹
	قابل اصغر	۰۰۸۵۶۲	۵۹
	قابل مسلم	۰۰۰۲۵۷	۷۷
	قائمقامی فخرالسادات	۰۰۱۱۸۵	۷۶
	قائمی کوهرودی منصور	۰۰۰۰۰۲	۵۳
	قاسمی امیرحسین	۰۰۹۰۹۰	۵۲
	قاسمی روح‌اله	۰۰۰۴۱۵	۵۱
	قاسمی غلامرضا	۰۰۰۰۲۱	۵۳
	قاسمی غلامرضا	۰۰۰۶۲۲	۵۸
	قاسمی فرج‌اله	۰۰۰۰۲۵	۵۱
	قاسمی منوچهر	۰۰۰۰۲۵	۵۴
	قایم مقام فراهانی شهلا	۰۱۰۶۰۶	۵۱
	قدس مهدی	۰۰۰۰۵۹	۷۹
	قدسی سنجانی مصطفی	۰۰۰۰۳۸	۵۱
	قدوسی فردمحمدصادق	۰۰۰۶۷۶	۷۱
	قربانی وجیه‌اله	۰۰۰۴۵۶	۶۱
	قرشی اشرف	۰۰۱۰۰۸	۶۲
	قره‌شیخ بیات مدینه	۰۰۳۵۹۹	۷۳
	قریشی پوراکرم	۰۰۰۱۸۲	۵۲
	قشقایی بخشعلی	۰۰۰۰۰۴	۷۲
	قناتی معصومه	۰۰۰۳۳۹	۵۲
	قناعتی فردزهرا	۰۰۰۳۷۶	۵۱
	کارخانه فاطمه	۰۰۰۰۴۳	۶۱
	کاظمی محمد	۰۰۰۰۰۹	۵۱
	کامرانی مصطفی	۰۰۱۱۱۲	۵۹
ج	کاملی منصور	۰۰۱۴۵۱	۵۱
	کامیاب محمد	۰۰۰۵۳۳	۵۵
	کاوسی محسن	۰۰۱۴۹۵	۷۱
	کربلایی هما	۰۰۰۵۱۱	۵۱
	کریمی اسماعیل	۰۰۰۰۱۰	۵۳
ج	کریمی رضا	۰۰۰۰۱۷	۵۱
	کریمی فاطمه	۰۰۱۴۱۳	۵۱
	کریمی محمدباقر	۰۰۰۱۱۳	۵۹
	کریمی محمدمهدی	۰۰۰۰۵۲	۵۴
	کریمی ناهید	۰۰۰۵۶۲	۵۱

رزرو	نام خانوادگی نام	شناسنامه	کدقبولی
	کریمی نصرت‌اله	۰۰۰۱۰۹	۵۱
	کریمی اهنگرانی محمدحسین	۰۰۰۰۰۸	۵۱
	کزازی غلامعباس	۰۰۰۲۴۷	۶۰
	کسائی خورشید	۰۰۸۷۲۱	۵۳
ج	کفاشی فاطمه	۰۰۰۳۸۷	۵۱
	کلهری شهناز	۰۰۰۰۸۶	۵۱
	کلاتی بزچلوئی عباداله	۰۰۲۷۱۴	۷۱
	کلانتری داود	۰۰۰۰۴۶	۵۴
	کمال ابادی فراهانی قاسم	۰۰۰۰۰۶	۵۱
	کمال ابادی فراهانی محمدطاهر	۰۰۰۰۰۳	۵۲
ج	کمالی نجات علی اکبر	۰۰۰۰۰۴	۵۱
	کمانی کیوان	۰۰۰۰۹۲	۵۱
	کمیجانی محمد	۰۰۲۶۳۵	۷۱
	کنعان سیدکمال	۰۰۰۶۹۳	۵۱
	کودرزیان فاطمه	۰۰۰۵۸۲	۵۱
	کوهبری دینه کبودی محمدرضا	۰۰۰۰۸۳	۵۱
	کیان ایرج	۰۰۰۳۸۰	۵۱
	کیانزاد محمد	۰۰۰۴۴۸	۵۹
	کیانی فریبا	۰۰۰۰۰۲	۵۱
	کیشانی عزت‌اله	۰۰۰۷۱۹	۵۱
ج	گل خندان محمدجواد	۰۰۰۲۲۹	۵۱
	گل محمدی جلیل	۰۰۰۷۸۲	۷۵
	گنجوراعظم	۰۰۹۴۵۶	۵۱
	گودرزیان اذرمیدخت	۰۰۱۱۶۵	۶۲
	لشنی محرم	۰۰۰۰۴۱	۵۱
	لطیفی غلامعلی	۰۰۰۰۱۰	۵۹
	لیطانی پروانه	۰۰۰۵۳۴	۵۱
	ماستری فراهانی علی اکبر	۰۰۱۰۹۲	۵۱
	مبارکی مقدم سعید	۰۰۰۰۳۶	۷۹
	مبصری محمدرضا	۰۰۰۲۳۹	۵۱
	محبی امیرحسینی پروین	۰۰۰۰۰۱	۷۷
ج	محتشمی قاسم	۰۰۰۱۲۵	۵۸
	محرمخانی علیرضا	۰۰۰۱۰۳	۵۱
	محسنی مصطفی	۰۰۰۴۵۰	۵۱
	محمداتابکی محمد	۰۰۲۹۸۲	۵۱
ج	محمدزاده شهناز	۰۰۱۰۳۴	۵۱
	محمدطاهری علی اصغر	۰۰۰۰۲۳	۵۱
ج	محمدطاهری محمدحسین	۰۰۰۰۱۶	۵۳
	محمدی اشرف	۰۰۰۰۶۳	۸۱
	محمدی اعظم	۰۰۰۲۰۹	۵۱
	محمدی اعظم	۰۰۰۹۹۴	۷۱
	محمدی افسر	۰۰۸۷۱۰	۵۱
	محمدی رضا	۰۰۰۰۰۹	۶۰
ج	محمدی شمس اله	۰۰۰۰۰۲	۵۵
	محمدی عباس	۰۰۰۳۷۸	۵۱
	محمدی غلامرضا	۰۰۰۶۶۴	۵۱
	محمدی فتاح	۰۰۰۴۲۲	۵۴
	محمدی محمد	۰۰۰۰۶۲	۷۶
	محمدی محمدتقی	۰۰۰۱۴۸	۵۱
ج	محمدی محمدحسن	۰۰۰۲۹۱	۷۹
	محمدی محمدحسن	۰۰۰۱۴۶	۵۳
	محمدی محمدحسین	۰۰۰۰۳۶	۵۱
	محمدی محمدعلی	۰۰۰۲۶۷	۵۶
	محمدی محمود	۰۰۰۰۰۹	۵۱
	محمدی مسلم	۰۰۰۱۴۴	۷۶
ج	مختاری رنگ امیزازاده سادات	۰۰۰۴۶۳	۷۶
	مخلصی مجید	۰۰۰۰۰۵	۵۳
	مددی خلیل	۰۰۰۱۹۰	۵۲
	مدنی حمیدرضا	۰۰۰۰۵۸	۵۲
	مرادخواه عفت	۰۰۰۳۵۲	۵۳
ج	مرادی خاتون	۰۰۰۱۲۸	۶۱
	مرادی ناصر	۰۰۰۰۶۲	۵۱
	مرادی نایبعلی	۰۰۰۵۴۶	۵۱
	مرادی باستانی غلامحسین	۰۰۰۷۱۹	۵۹
	مرادی مرزجرانی محمدرضا	۰۰۰۰۰۳	۵۱
	مرداندوست فرزانه	۰۰۰۳۵۲	۷۲
	مریدی محمود	۰۰۰۰۵۳	۵۴
	مستوفی پروین	۰۱۰۰۳۹	۵۱
	مسلمی محسن	۰۰۰۴۹۱	۷۶
	مسلمی مسلم	۰۰۰۰۰۱	۷۳
	مشایخی احمدرضا	۰۰۰۰۰۱	۵۳
	مشایخی کبری	۰۰۰۱۶۰	۵۱
	مشایخی مرادعلی	۰۰۸۳۲۶	۵۱
ج	مشعوفی محمدرضا	۰۰۹۳۰۰	۷۴
	مشکانی فراهانی محمود	۰۰۰۰۰۴	۵۶
	مشهدی فراهانی ابوالحسن	۰۰۰۰۲۴	۷۶
	مشهدی فراهانی اکرم	۰۰۱۰۲۶	۵۱
	مصطفائی محمدصادق	۰۰۰۴۳۲	۵۵
	مطهری علی اکبر	۰۰۸۸۴۴	۵۳
	مظفری خسرو	۰۰۰۰۱۸	۷۲
	مظفری زهره	۰۰۰۰۰۵	۵۴
ج	مظفری غلامرضا	۰۰۰۵۸۲	۵۱
	مظفری مظفر	۰۰۰۳۸۷	۵۱
	معرفت نژاد محمد	۰۰۰۲۶۸	۵۱
	معصومی محمدحسین	۰۰۰۸۱۰	۵۱
	معمارزاده اصفهانی پروین	۰۲۰۶۹۹	۵۳
	معینی رضا	۰۰۰۰۲۲	۵۱
ج	مقدسی رضا	۰۰۰۰۳۷	۵۶
	مقدم محمد	۰۰۰۴۰۲	۵۳
	مقدم پورمهدی	۰۰۰۰۹۲	۵۱
	مقصودی محمدحسین	۰۰۰۲۴۰	۵۱
	ملک احمدی مریم	۰۰۱۸۰۴	۷۲
	ملک جانی مجتبی	۰۰۰۰۱۳	۵۱
	ملکی حسن	۰۰۰۰۰۶	۵۲
	ملکی داودعلی	۰۰۰۰۱۳	۷۷
	ملکی مهناز	۰۰۰۵۴۶	۵۱
	ملکی هاشم	۰۰۰۰۲۴	۵۳
	ملائی زیبا	۰۰۰۰۸۳	۷۶
	ملائی غلامرضا	۰۰۰۰۸۴	۷۱
	منصوری غضنفر	۰۰۰۰۳۴	۵۱
	منصوری مرتضی	۰۰۷۳۳۳	۷۷
	منصوری ضامنجانی نسرین	۰۰۰۳۲۶	۵۱
	موذن فرد محمدهادی	۰۰۹۱۴۹	۵۱
	موذنی حسن	۰۰۷۴۵۸	۵۱
	موسوی حسین	۰۰۰۶۰۹	۸۱
	موسوی رحمت اله	۰۰۰۰۰۶	۵۳
	موسوی سیدعبداله	۰۰۰۰۱۱	۵۲
	موسوی حصاری جواد	۰۰۰۶۱۵	۵۱
	موسوی روزبهانی سعیده	۰۰۰۰۹۱	۵۷
	موفقی اشرف السادات	۰۰۰۳۷۲	۶۰
	مومن عینعلی	۰۰۰۰۱۲	۵۳
	مومنی نجمه	۰۰۰۴۵۸	۶۲
	مومنی فراهانی اعظم	۰۰۱۰۶۴	۷۲
	مهاجر سوسن	۰۰۰۲۹۹	۵۱
	مهاجرانی سیداحمد	۰۰۰۳۴۸	۷۹
	مهاجرانی شهین	۰۰۰۷۵۷	۵۳
	مهدی اسفندانی محمدرضا	۰۰۰۰۰۱	۵۱

رزرو	نام خانوادگی نام	شناسنامه	کدقبولی
ج	مهدی رسولی سنجانی مهدی	۰۰۰۲۱۱	۵۱
ج	مهربان خدیجه	۰۰۰۵۱۲	۶۲
	میراحسنی سیدتقی	۰۰۰۰۳۳	۵۱
	میراشرفی محمد	۰۰۲۹۵۲	۷۶
ج	میرباقری مریم	۰۰۸۹۵۴	۵۳
	میرزابیگی محمدرضا	۰۰۲۰۰۱	۵۴
	میرزائی مهری	۰۰۰۳۰۲	۵۳
	میرشفیعی اشرف السادات	۰۰۰۰۷۲	۷۹
	میرصفی سیداعلا	۰۰۰۰۲۶	۵۱
	میرعبدالحق فاطمه	۰۰۰۳۰۰	۵۲
	میرمعینی شهلا	۰۰۰۰۱۴	۵۱
	میرمومنی فخرالسادات	۰۰۷۱۴۵	۵۲
	میری سیدعطااله	۰۰۰۳۵۶	۵۲
	ناجی فرد فاطمه	۰۰۰۱۷۰	۷۶
	نادری مهرانگیز	۰۰۰۴۹۲	۵۳
ج	نادری فرناهیداعظم	۰۰۰۳۸۵	۵۳
	نادمی حسن	۰۰۰۲۱۱	۵۳
	نارنجی منفرد جهانگیر	۰۰۰۴۷۷	۵۴
	ناصرشیخ الاسلامی زهرا	۰۰۰۳۰۵	۵۴
	ناصرشیخ الاسلامی نیره السادات	۰۰۰۱۵۲	۵۱
	ناصری زاده علی اصغر	۰۰۰۲۷۵	۵۲
	ناصری مغانی حسین	۰۰۰۰۸۷	۷۳
	ناظرفخاری محمدرضا	۰۰۹۹۵۷	۷۲
	ناگهی گیتی	۰۰۰۴۶۳	۵۳
	نبوی زاده نمازی سیدتقی	۰۰۰۲۵۳	۵۱
	نجفی عباسعلی	۰۰۰۳۱۱	۵۱
	نجفی عین اله	۰۰۰۰۲۶	۷۶
	نجفی محمدرضا	۰۰۰۳۴۴	۵۱
	نجفی محمدعلی	۰۰۰۱۳۵	۵۱
	نجیمی نبی	۰۰۰۰۱۸	۵۱
	نصرمحمود	۰۰۰۴۴۷	۵۱
	نظافتی محمود	۰۰۰۰۱۵	۵۹
	نظری محمد	۰۰۰۰۶۲	۷۶
	نظری محمدتقی	۰۰۰۰۷۰	۷۳
	نظمی محمدحسین	۰۰۰۹۸۲	۵۱
	نظم ابادی مهین	۰۰۰۹۲۹	۵۱
	نعمتی طاهره	۰۰۰۹۳۸	۶۲
ج	نکوجوی فاطمه	۰۵۰۳۲۲	۵۱
	نکوقدیرلی حبیب اله	۰۰۰۰۸۰	۷۳
	نمکی اعظم	۰۰۰۱۲۷	۵۱
	نوازنی علیرضا	۰۰۷۱۶۴	۵۲
	نوده فراهانی علی اصغر	۰۰۰۲۶۴	۵۱
	نوربخش نسرین سادات	۰۰۰۵۴۷	۵۱
	نوروزی علی	۰۰۰۰۰۸	۵۳
	نوروزی غلامحسین	۰۰۰۰۰۸	۵۲
	نوروزی گیتا	۰۰۰۰۴۴	۵۱
	نوروزی محمد	۰۰۰۰۰۳	۵۲
	نوروزی محمدباقر	۰۰۰۳۸۰	۵۱
	نوروزی داینی حسن	۰۰۰۳۷۱	۷۳
	نوری سعید	۰۰۰۰۶۰	۷۱
	نوری فاطمه	۰۰۰۰۰۱	۵۱
	نوری محمد	۰۰۰۴۷۱	۵۳
ج	نیک نژادیان مرتضی	۰۰۰۴۰۰	۷۳
	نیک نفس محمود	۰۰۰۵۰۲	۵۹
ج	واشقانی فراهانی حسن	۰۰۰۰۱۴	۷۵
	واصفی سیدمحمد	۰۰۰۲۶۸	۵۹
	وروانی فراهانی سیمین	۰۰۰۳۵۱	۸۱
	وفائی منش محمدحسین	۰۰۰۵۶۴	۵۲
	وفایی نژاد حشمت	۰۰۰۳۶۰	۶۲
	وفایی نیاقاسم	۰۰۰۰۱۲	۵۱
	ولیپی علی	۰۰۰۷۲۰	۵۳
	ولاشجردی غلامحسین	۰۰۰۲۱۲	۵۲
	هاشمی اشرف بانو	۰۰۰۰۰۹	۵۱
	هاشمی پروین	۰۰۱۶۳۴	۵۱
	هاشمی داود	۰۰۰۶۶۹	۵۳
	هاشمی سیدجواد	۰۰۰۰۱۹	۷۶
	هاشمی سیدمجتبی	۰۰۰۰۰۶	۵۲
	هاشمی سیدمجتبی	۰۰۰۰۴۰	۵۱
	هاشمی محمدعلی	۰۰۰۰۶۷	۵۱
	هاشمی ناصر	۰۰۰۰۷۵	۵۱
	هفته کزازی احمد	۰۰۰۱۷۵	۵۲
	همتاسرور	۰۰۰۳۲۳	۵۱
ج	همتی مصطفی	۰۰۰۰۰۱	۷۶
	یاوری فرهاد	۰۰۰۲۶۳	۵۶
	یحیی بیگی ابوالقاسم	۰۰۰۹۱۰	۵۱
	یعقوبی فاطمه	۰۰۰۱۹۸	۵۱

هرمزگان

رزرو	نام خانوادگی نام	شناسنامه	کدقبولی
	ابراهیمی فاطمه سادات	۰۰۰۲۵۳	۵۳
	ابراهیم زاده ساروی فاطمه	۰۰۰۰۱۸	۵۷
	ابوالحسنی مهوش	۰۰۰۲۹۰	۵۱
	ابوعلی برزو	۰۰۲۳۱۹	۵۱
	اتشکار محمدعقیل	۰۰۳۶۵۰	۵۲
	احسان نورسته	۰۰۰۴۰۵	۵۳
	احسان فرناهید	۰۰۰۰۴۳	۵۱
	احمدی پورحلیمه	۰۰۰۰۳۵	۵۱
	احمدی دهج پروین	۰۰۰۱۲۴	۵۴
	احمدی سولقانی اسماعیل	۰۰۰۳۸۵	۵۹
	احمدی مصطفی	۰۰۰۰۵۴	۵۱
	ادهمی زهرا	۰۰۰۱۷۰	۵۱
	ارتی فاطمه	۰۰۰۰۱۳	۵۱
	ارجمندقهستانی طاهره	۰۰۰۲۹۸	۵۱
	ارشادی هایده	۰۰۳۲۸۲	۵۳
ج	ارمان محمدرسول	۰۰۴۳۲۵	۵۲
	اریائی احمد	۰۰۰۰۶۰	۵۳
	ازادیان هارمی علی اکبر	۰۰۰۰۰۳	۵۱
	ازادی محمد	۰۰۰۱۰۸	۷۳
	استبرقی معصومه	۰۰۱۱۳۵	۵۱
	استوار یوسف	۰۰۰۰۰۳	۷۶
ج	استواره علی	۰۰۰۳۳۳	۷۳
	اسدپورپرویز	۰۰۰۰۳۱	۵۳
ج	اسفندیارپورمهدی	۰۰۲۱۵۲	۵۲
	اسلامی حسن اباد عزت	۰۰۲۱۵۸	۵۳
	اسماعیلی حمیده	۰۰۰۶۳۳	۵۹
	اشوری زاده معصومه	۰۰۰۰۰۸	۵۴
	افخمی عقدامنیژه	۰۰۰۰۲۴	۵۲
	افسری حسین	۰۰۰۰۰۲	۷۵
	افشاری پورمهدی	۰۰۰۰۱۳	۵۱
	اکبریه مریم	۰۰۰۲۵۰	۵۳
	اکبری راضیه	۰۰۸۲۴۲	۵۶
	اکبری زاده کهتکی علی	۰۰۰۰۰۳	۷۶
	الماسی بندری ابوالقاسم	۰۰۰۶۴۴	۵۹
	امامدادی توران	۰۰۰۱۳۶	۵۱
	امامی حمیده	۰۰۰۲۶۴	۵۱
	امان دادی قطب ابادی علی	۰۰۰۰۰۳	۷۱

رزرو	نام خانوادگی نام	شناسنامه	کدقبولی
ج	امیرشاهی فاطمه	۰۰۳۵۳۰	۵۱
	امیری زهرا	۰۰۰۳۲۹	۵۱
	انصاری مظفر	۰۰۰۵۷۲	۵۱
ج	انصاری پیرسرائی شیده	۰۰۰۸۵۸	۵۷
	ایران خواه محمد	۰۰۰۰۰۵	۷۳
	ایستاده اباده گیتی	۰۰۰۲۹۵	۵۳
	بارانیان عبدالحمید	۰۱۰۱۲۱	۵۱
	بارانی نیاصادق	۰۰۱۱۲۸	۸۱
	بازرگانی شازمان	۰۰۰۱۰۸	۵۱
ج	بازیان شبنه	۰۰۰۰۰۶	۷۴
	باقری اسحق	۰۰۰۸۶۲	۷۳
	باقری محمدطیب	۰۰۰۰۱۸	۵۲
	باقری پورکبری	۰۰۰۲۷۹	۵۱
	باقری دهیارز محمود	۰۰۱۳۲۴	۵۲
ج	بدرقه اصغر	۰۰۰۶۸۸	۷۶
	بدرقه مرتضی	۰۰۰۶۱۹	۷۶
	بذرافشان مهین	۰۰۰۱۲۱	۵۱
	برداره مجید	۰۰۰۰۴۴	۵۳
	بردبارشورانگیز	۰۰۹۲۱۷	۵۱
	برزگرزاده مریم	۰۰۲۲۶۶	۷۳
	برونه محمد	۰۰۰۰۰۹	۷۶
	برهانی راد محمد	۰۰۰۰۱۸	۵۵
	بریمانی ورندبهمن	۰۰۰۰۱۸	۷۶
	بزله تابنده	۰۰۰۱۲۵	۵۱
ج	بلاغی ایتالو ابراهیم	۰۰۰۱۸۴	۵۳
	بنجوری یونس	۰۰۰۴۳۱	۵۱
	بنجوری کهنکی حوا	۰۰۰۰۵۸	۵۱
	بهرامی جمیله	۰۰۰۲۶۲	۶۲
	بهرامی محموداباد مرصع	۰۰۱۶۴۵	۵۱
ج	بهرام زاده کوه شهری مریم	۰۱۰۱۶۰	۷۱
	بهشتیان فردجهرمی اسماعیل	۰۰۰۵۳۰	۷۱
	بیات اکبر	۰۳۷۲۳۱	۷۱
	بیزوال عبدالرحیم	۰۰۰۴۴۲	۵۱
	بیضائی خدیجه	۰۰۰۰۰۳	۵۱
	بیک خورمیزی حسین	۰۰۰۰۱۷	۵۱
	پابرجاپیربخش	۰۰۰۰۰۱	۵۱
	پاسلارعبدالحسین	۰۰۰۰۳۷	۷۱
	پروانه دیرشهربانو	۰۰۰۱۰۷	۵۱
	پرون محمد	۰۰۰۰۵۴	۵۳
	پوراسماعیلی فاطمه	۰۰۰۱۳۲	۵۱
	پورحیدری فرحناز	۰۰۰۰۵۸	۵۱
	پورسبزعلی هاجر	۰۰۰۴۱۸	۵۱
	پورعبدالهی بندری زاده شهین	۰۰۱۴۷۸	۵۱
	پورفرمنوچهر	۰۰۰۰۰۴	۷۳
	پورنوروزنوده گلنار	۰۰۰۰۰۲	۶۱
	پوزش سلیمان	۰۱۰۵۸۰	۷۷
	پیلواباقر	۰۰۰۴۲۹	۷۳
	تاجیک مختار	۰۰۲۳۲۶	۵۱
	تاوعیسی	۰۰۰۵۸۹	۵۱
	ترابی حسین	۰۰۰۰۱۸	۵۱
	تراکمه میترا	۰۰۰۵۹۵	۷۱
	تربت زهرا	۰۰۰۲۳۷	۵۲
	توبک احمد	۰۰۰۰۱۹	۵۱
	توحیدی محمدعقیل	۰۰۰۰۵۵	۵۱
	توکلی عبداله	۰۰۰۲۲۷	۵۴
	توکلی محمد	۰۰۰۰۱۱	۷۳
	تهاجی سیاهکل محله شکوفه	۰۰۰۰۲۲	۵۱
	تیموری حسین	۰۰۰۳۶۰	۵۴
	ثابتی فرداعظم	۰۰۰۶۷۲	۵۲
	جام گوهری احمد	۰۰۲۰۴۶	۵۲
	جعفریان کیهان	۰۰۲۶۵۸	۵۱
ج	جعفری علی	۰۰۰۶۰۸	۷۶
	جعفری فاطمه	۰۰۱۴۷۸	۵۱
	جلائی زاده محمدجواد	۰۱۶۱۶۵	۷۷
ج	جلالی فراهانی زهرا	۰۰۰۰۹۳	۵۴
	جمعه پورزهرا	۰۰۰۲۳۳	۵۲
	جم سکینه	۰۰۰۰۱۲	۵۱
	جوان زرنق اشرف	۰۰۰۴۸۵	۵۱
	جهانی چاپشلو طاهره	۰۰۹۱۷۰	۵۷
	جهرمیان نرگس خاتون	۰۰۰۰۱۰	۵۱
	حاج مقسمی ابراهیم	۰۰۰۰۱۱	۵۱
	حاجی پورپروین	۰۰۰۸۳۸	۶۲
	حاجی پورغلامحسین	۰۰۱۳۴۵	۵۱
ج	حاجی پورماه بانو	۰۰۰۶۵۲	۵۲
	حاجی زاده خلیل	۰۰۲۱۱۵	۵۱
ج	حاجی زاده درگیری ناهید	۰۰۰۰۴۰	۷۲
	حبیبی محمد	۰۰۱۴۹۸	۸۱
	حسندخت حمزه	۰۰۰۷۱۷	۷۳
	حسین پورحسن	۰۰۰۰۰۱	۵۹
	حسین پورزمینی علی	۰۰۰۰۱۴	۵۱
	حسین پورزین ابادی عبدالعلی	۰۰۰۰۹۹	۵۱
	حسین نژاد محمد	۰۰۰۰۶۲	۵۴
ج	حسینی ثریا	۰۰۰۶۳۶	۵۱
	حسینی پورعزت	۰۰۰۲۲۹	۵۱
	حسینی حسن کیاده سیدرضا	۰۰۰۸۶۱	۵۳
	حسینی زیارتی سیدمحمد	۰۰۰۰۰۲	۵۵
	حسینی نژاد سیدمظفر	۰۰۰۰۰۳	۷۹
	حیاتی فرشته	۰۲۰۴۸۷	۵۱
	حیدری احمد	۰۰۰۰۴۰	۵۱
	حیدری مهرانگیز	۰۰۰۱۰۴	۷۳
	حیدری نارمندی کیامرث	۰۰۰۷۴۸	۵۱
	خادمی سیدرضا	۰۰۰۰۴۰	۵۱
	خاش سکینه	۰۰۰۲۰۷	۵۱
	خاکسارسیدمحمود	۰۰۰۲۸۸	۷۶
	خاورشهناز	۰۰۰۶۸۶	۵۱
	خداداده زهرا	۰۰۰۱۰۵	۵۱
	خدادوست اسماعیل	۰۰۰۰۲۸	۵۱
	خداکریمی حسن	۰۰۰۰۳۲	۵۲
ج	خراسانی بندرعباسی یداله	۰۰۲۰۳۷	۶۱
	خرمی شقویی فرج	۰۰۰۰۲۵	۵۱
	خزاعی مریم	۰۰۰۱۶۹	۵۱
	خلیفه ای عنایت اله	۰۰۱۶۷۷	۷۶
	خلیلی بهناز	۰۰۰۰۰۶	۵۱
	خلیلی منصوره	۰۰۰۹۹۷	۵۱
	خواجه خدیجه	۰۰۰۱۸۵	۵۳
	خواجه زهرا	۰۱۱۲۳۵	۵۱
	خواجه مبارک	۰۰۰۰۲۹	۷۹
	خوب عبدالکریم	۰۰۰۰۲۱	۵۱
	خوجینی فاطمه	۰۰۰۸۸۰	۸۱
	دانش لاری راضیه	۰۰۰۰۳۱	۷۶
	داوری احمد	۰۰۰۰۴۷	۵۱
	داوری مالک	۰۰۴۷۳۷	۷۷
	دبیرزاده ناصر	۰۰۰۰۰۱	۵۹
	دبیری نژاد فریده	۰۰۰۲۱۶	۵۲
	دخت هادی فلاح صغری	۰۰۰۱۴۵	۵۱
	دراینده محمد	۰۰۰۲۸۱	۷۳
	درداب صالح	۰۰۰۲۶۴	۷۶
	دررودی زهرا	۰۰۰۵۰۷	۵۱
	درستاران اسماعیل	۰۰۰۳۸۳	۵۱

رزرو	نام خانوادگی نام	شناسنامه	کدقبولی
	درستکارخداداد	۰۰۰۴۷۷	۵۱
	درویشان احمد	۰۰۰۰۰۶	۵۳
	درویش زاده احمد	۰۰۰۰۰۲	۵۱
	دست گشاده احمد	۰۰۰۰۰۱	۷۱
	دولت زاده فاطمه	۰۰۰۰۴۸	۷۲
	دهشیری زاده شهربانو	۰۰۰۵۲۹	۵۲
	دهقان برفه اکبر	۰۰۰۴۶۷	۵۱
	دهقانیان مهرانگیز	۰۰۲۰۷۸	۵۱
	دهقانی عیسی	۰۰۰۸۵۶	۵۲
	دهقانی سرگزی زهرا	۰۰۰۳۸۳	۵۳
	دهقانی سیاهکی ابراهیم	۰۰۰۰۰۳	۵۱
ج	دهقانی سیاهکی ابراهیم	۰۰۰۰۵۱	۷۶
	دیرباز صدیقه	۰۰۰۳۱۸	۵۳
	ذاکرین نوبندگانی مژگان	۰۰۰۰۷۵	۶۱
	ذاکری زینت	۰۰۰۵۳۶	۵۱
	ذاکری علی	۰۰۱۱۵۰	۷۶
	ذاکری غلامعلی	۰۰۰۵۵۲	۷۷
	ذاکری موسی	۰۰۲۳۱۵	۵۸
	ذاکری برنطین پرویز	۰۰۱۳۰۴	۵۳
	ذکری حاج محمدی عباس	۰۰۰۰۴۶	۷۹
	راستی جهرمی فریبا	۰۰۰۳۰۸	۷۶
	راهدارعبدالرزاق	۰۰۰۰۳۸	۵۸
	رجبی شوشتری اقدس	۰۰۰۱۴۲	۵۱
	رحمانی حوا	۰۰۰۰۰۵	۷۶
	رحیمی ابراهیم	۰۰۳۸۶۱	۷۶
ج	رحیمی عبدالله	۰۰۰۰۱۶	۵۵
	رحیمی شهسواری صغری	۰۰۰۱۶۱	۵۱
	رئیسی حسن لنگی مرتضی	۰۰۰۲۶۵	۸۱
	رئیسی سرخونی منیژه	۰۰۰۰۰۸	۵۱
	رساعثمان	۰۰۱۲۲۴	۷۳
	رستمی سیاهویی کنیز	۰۰۰۰۰۷	۵۳
ج	رشت غلام	۰۱۶۳۰۰	۵۱
	رشید مصطفی	۰۰۰۰۲۷	۵۴
	رشیدی مقدم حکیمه	۰۰۰۱۳۱	۵۱
	رضائی ایسینی محمد	۰۰۰۶۲۷	۵۹
	رضاپورسعادت ابادی فاطمه	۰۰۰۰۱۲	۵۱
	رضائی اسماعیل	۰۰۰۰۱۰	۵۱
	رضائی صغری	۰۰۰۵۹۸	۵۳
	رضائی محمد	۰۰۰۰۰۵	۵۲
	رضائی سردره طاهره	۰۰۰۷۹۸	۷۳
	رضائی سردره عبداله	۰۰۰۲۸۸	۷۷
	رضایی تاج الدین	۰۰۰۰۰۴	۵۱
	رضایی طاهره	۰۰۰۲۲۵	۵۱
	رضایی سرخایی مریم	۰۰۰۲۵۴	۷۶
	رضوانی صغری	۰۰۰۰۰۱	۵۱
	رعیت رستمی حمیدرضا	۰۰۰۰۰۲	۷۳
ج	رفعتی ایران	۰۰۰۰۰۷	۵۱
	رفیعی بندری شمسی	۰۰۰۶۳۹	۶۲
ج	رفیعی بندری مریم	۰۰۰۱۱۲	۶۲
	رمضانی نژادمیمندرمضان	۰۰۰۵۸۴	۵۱
	رنجبرمحدثه	۰۰۰۵۴۶	۵۱
ج	رنجبرسنگی غلام	۰۱۰۴۳۶	۷۱
	رنجبرمنفرد فرشته	۰۰۰۲۷۹	۵۱
	روزبه عبدالمجید	۰۰۰۰۰۴	۵۱
	رهگشای عزت الله	۰۰۰۷۹۶	۷۹
	ریاحی فاطمه	۰۰۸۴۰۸	۵۱
	ریاضی جورشری هاجر	۰۰۰۰۰۶	۵۹
	زارعی اسحق	۰۰۱۳۸۸	۷۳
	زارعی زینت	۰۰۰۲۲۴	۵۱
	زارعی شاهین	۰۰۰۳۳۶	۷۳
ج	زاهدی زینب	۰۰۰۴۶۱	۷۶
	زحمتکش هنگامی حسن	۰۰۰۵۱۳	۵۹
ج	زنارساغرحسن	۰۰۰۰۴۱	۵۵
	زیدابادی مهری	۰۰۰۰۵۷	۵۲
	زین الدینی خیرالنسا	۰۰۰۰۴۸	۵۱
	زین الدینی میمندزیبا	۰۰۰۰۹۹	۵۱
ج	زین الدینی میمندفاطمه	۰۰۰۰۱۵	۵۱
	زینالدینی میمندهاجر	۰۰۲۴۱۵	۵۱
	ژیان هوش سکینه	۰۰۰۹۱۶	۵۳
	سالاری مسعود	۰۰۰۵۰۸	۵۱
ج	سالاری باکانی عطااله	۰۰۰۲۲۹	۸۱
	سالاری سردری علی یار	۰۰۱۳۹۴	۵۱
ج	سالاری سردری موسی	۰۰۰۰۱۹	۵۵
	سالاری سروری مهدی	۰۰۰۰۳۴	۵۳
	سالاری منوجان محمود	۰۰۰۰۰۷	۵۴
	سایانی صدیقه	۰۰۰۵۴۶	۵۱
	سراج پریوش	۰۹۲۸۸۰	۵۱
	سفاری محمد	۰۰۰۰۰۱	۵۹
	سلطان زاده محمدم جواد	۰۰۰۶۱۴	۷۲
	سلطانی زرابادی غلام	۰۱۰۸۴۱	۷۳
	سلمانی معصومه	۰۰۱۱۸۰	۶۱
	سلیمان زاده زینب	۰۰۰۱۰۷	۵۱
ج	سلیمانی پورخورگو خدیجه	۰۰۰۰۷۸	۵۱
	سماوی اوزی عبدالرحیم	۰۰۰۵۲۴	۵۶
	سوندرومی معصومه	۰۰۰۴۸۴	۵۱
	سیاهکوهی نیاطیبه	۰۰۰۴۱۱	۵۱
ج	سیدی محمدی زهرا	۰۶۱۷۲۱	۵۱
	سیدی مقدم معصومه	۰۰۰۰۰۳	۵۳
	سیفی منیره	۰۰۰۶۲۷	۵۱
	شب زنده دارعبداله	۰۰۸۶۶۱	۵۳
ج	شجاعیان غلامرضا	۰۰۰۳۹۵	۵۶
	شجاعی سردره گل	۰۰۰۰۰۳	۵۹
	شریفی مریم	۰۰۰۰۱۲	۷۶
	شفیعی رفعت السادات	۰۰۰۳۱۳	۵۲
ج	شفیعی نوبندگانی محمدحسن	۰۰۰۰۵۲	۵۳
	شفی خلیل	۰۰۰۲۰۹	۵۱
	شکارچی کوشک قاضی حبیب	۰۰۰۲۴۰	۵۱
	شکاری فاطمه	۰۰۰۰۰۲	۷۶
	شکاری چاهستانی نصرت	۰۰۰۰۲۰	۷۶
ج	شکرالهی بهبود	۰۰۱۶۶۸	۵۱
	شکوهی زهرا	۰۱۷۴۵۸	۵۲
	شکوهی قدمعلی	۰۰۱۱۶۸	۵۱
	شکوهی نسرین	۰۰۰۴۶۳	۷۷
	شمسائی گهکانی اکبر	۰۰۰۰۰۳	۵۲
	شمسایی قاسم	۰۰۰۰۵۸	۵۳
	شمس سیدمحمود	۰۰۲۳۱۱	۵۱
	شمسی ابراهیم	۰۰۱۱۷۵	۵۱
	شمسی داود	۰۰۰۰۱۷	۵۱
	شهربابکی بتول	۰۱۰۳۸۲	۵۱
	شهربابکی مریم	۰۰۰۳۶۲	۵۱
	شهریاری پورمحسن	۰۰۰۰۰۱	۵۱
	شهسواری طیبه	۰۰۹۵۲۱	۵۱
	شهسواری غیب اله	۰۰۰۰۰۱	۵۱
	شیروانی محمدرضا	۰۰۱۲۸۳	۷۳
	صابری غلام	۰۰۳۴۰۶	۵۵
	صادقی خلیل	۰۰۰۰۰۲	۵۲
	صادقی زهرا	۰۰۳۳۷۷	۷۳
	صادقی سلیمان	۰۰۱۶۱۳	۷۳
	صادقی پورگوغری موسی	۰۰۰۰۰۲	۵۱
	صالحی شهلا	۰۰۰۱۷۶	۵۱

رزرو	نام خانوادگی نام	شناسنامه	کدقبولی
	صالحی محمد	۰۰۰۰۰۴	۵۱
	صالحی جنتی نوروز	۰۰۰۲۶۱	۵۱
	صالحی نژادکوئی صالح	۰۰۰۰۰۱	۵۱
ج	صبوری کهرتی محمدمهدی	۰۰۰۵۰۳	۵۱
	صداقت محمدجواد	۰۰۰۴۴۳	۵۲
	صفادرگیری عباس	۰۰۰۰۰۶	۷۳
	صفائی زهرا	۰۰۰۵۷۹	۵۲
	صمدی قدرت الله	۰۰۰۳۸۰	۷۶
	صمدی تیراندازی مهدی	۰۰۰۶۵۰	۷۶
	ضامنی فتیده نقی	۰۰۱۷۶۷	۷۶
	ضیادیدگان احمد	۰۰۰۱۸۹	۷۳
	ضیائی برنطین ابراهیم	۰۰۱۰۹۸	۵۴
ج	ضیائی برنطین هاشم	۰۰۰۹۳۴	۷۹
	طاهرنیامحمد	۰۱۶۲۰۱	۷۵
	طاهری بدریه	۰۰۰۶۰۶	۵۳
ج	طاهری محمد	۰۰۰۰۰۵	۷۳
	طاهری پورخمیری اسما	۰۰۰۰۴۴	۵۲
	طیاری پوراحمدی فلامرز	۰۰۱۷۰۸	۵۱
	عابدینی غلامعباس	۰۰۰۳۴۸	۵۱
	عابدی سیدجلال الدین	۰۰۰۰۵۰	۵۹
	عادلی معصومه	۰۰۰۲۹۹	۵۲
	عامری سیاهونی محمد	۰۰۰۰۶۲	۷۳
	عباسی لطیف	۰۰۰۰۵۱	۷۱
	عباسی حسین ابادی زهرا	۰۰۰۱۰۹	۶۲
	عباسی ولی	۰۰۰۰۰۳	۵۱
	عبداله ابادی سکینه خاتون	۰۲۷۹۵۱	۵۱
	عبدالهی مرصع	۰۰۳۲۸۶	۶۲
ج	عبدلی زاده فاطمه	۰۰۰۱۱۸	۵۲
	عبدلی مزرایی کبری	۰۰۱۲۶۲	۷۳
	عرفان منش سمنبر	۰۰۰۰۶۶	۷۲
ج	علوی فاطمه	۰۰۰۱۰۷	۵۳
	علیزاده فریده	۰۰۰۳۱۶	۵۱
	علیزاده خسروابادی امید	۰۰۰۳۷۸	۷۴
	عمادی کتک لاهیجانی طیبه	۰۰۰۰۱۵	۵۳
	عمرانی هنگامی لیلا	۰۰۰۱۴۱	۶۰
	عوض زاده فاطمه	۰۰۰۱۵۴	۵۱
	عوض زاده تازیانی زبیده	۰۰۲۲۴۹	۵۱
ج	غالیان مادوانی محمدحسین	۰۰۰۰۱۵	۵۱
	غریبی چاهستانی غلام	۰۰۰۰۰۳	۵۱
	غواصی عبدالرحمن	۰۰۰۰۵۶	۷۶
	غیاثیان شهربابکی فرحناز	۰۰۰۰۲۲	۵۱
ج	فاضلی غیاث ابادی داریوش	۰۰۰۰۲۳	۵۱
	فاضلان فاطمه	۰۰۰۰۰۱	۵۱
	فتحی نرجس خاتون	۰۰۸۸۹۹	۵۱
ج	فخاریان داربی نژادصمد	۰۰۰۱۶۹	۵۱
	فراقی زهرا	۰۰۰۰۲۷	۵۱
ج	فرج پورفخریه	۰۰۱۸۵۰	۵۱
	فردانی هاشم	۰۰۰۳۰۸	۷۶
	فضلی محبوبه	۰۰۴۱۴۸	۵۹
	فضلی استبرق زهرا	۰۰۰۰۰۳	۵۱
	فضلی استبرق حسن	۰۰۶۲۴۵	۵۱
	فکری دهایی خدیجه	۰۰۰۱۰۶	۵۱
	فیروزابادی بتول	۰۰۰۶۲۳	۵۱
ج	فیلی منفرد محمد	۰۰۰۵۴۵	۵۴
	قاسمیان سیمین	۰۰۰۲۹۹	۵۱
	قاسمی اسفندیار	۰۰۱۰۱۴	۷۹
	قاسمی تیروری اکبر	۰۰۰۰۰۱	۷۲
	قاسمی سردره عباس	۰۰۰۲۲۲	۵۳
	قاسمی نژاد علیرضا	۰۰۰۱۲۶	۷۶
	قاسمی نژادرائینی ابراهیم	۰۰۰۰۰۷	۵۱
	قاسمی نژادرائینی غضنفر	۰۰۰۷۰۲	۵۱
	قاضی مریم	۰۰۰۳۱۸	۵۱
	قانع شیخ ابادی خسرو	۰۰۰۰۰۲	۵۱
	قاهری صدیقه بیگم	۰۰۱۱۷۳	۵۲
	قدمی صدرابادی رباب	۰۰۰۳۶۴	۵۷
	قرائی خبیصی فاطمه	۰۰۰۱۳۹	۷۶
	قرشی زهرا	۰۰۸۸۸۲	۵۱
	قره درودپروانه	۰۰۰۲۱۴	۵۱
	قشقائیان پورمرادی نسرین	۰۰۱۲۴۹	۵۱
	قطب الدینیان یزدطاهره	۰۰۰۱۳۸	۶۲
	قلاتی محراب	۰۰۱۵۷۶	۷۱
	قنبرصفری کهتکی زینب	۰۰۰۱۳۶	۵۱
	قنبری عبداله	۰۰۰۴۶۱	۵۲
	قنبری علی	۰۰۰۰۲۳	۵۱
	قنبری نورمنصور	۰۰۰۴۳۸	۵۱
	قویدل شهربابکی مهین	۰۰۶۰۸۸	۵۱
	قهرمانی شمشاد	۰۰۰۵۴۱	۵۱
	قهرمانی منصور	۰۰۰۵۷۸	۷۶
	قیامه رضائی بردسیری زهرا	۰۰۰۲۳۴	۷۶
	کاشف گنج دره درنسرین	۰۲۰۸۱۴	۷۱
	کاظم زاده ابراهیم	۰۰۰۲۵۳	۵۱
	کامجومنصور	۰۰۰۲۰۵	۵۹
	کامران عباس	۰۰۰۳۷۲	۷۶
	کامران هوشنگ	۰۰۰۰۲۰	۵۳
	کامل جهرمی منصوره	۰۰۰۴۶۰	۶۲
	کدایی صدیقه	۰۰۱۶۵۸	۵۱
	کرهانی زرینتاج	۰۱۱۰۸۶	۶۲
	کریمی عبدالرضا	۰۰۰۰۰۱	۷۳
	کریمی کلثوم	۰۰۰۰۰۴	۷۶
	کریمی مسعود	۰۰۰۱۳۰	۷۳
	کشاورزفاطمه	۰۰۰۴۹۶	۵۱
	کمالیان نیره	۰۰۰۲۰۵	۵۱
	کمالی سکینه	۰۰۰۴۹۹	۶۰
	کمالی نادر	۰۰۰۸۷۹	۵۲
	کهن فاطمه	۰۰۲۴۱۶	۵۱
	گرادبی خشت مسجدی ام البنین	۰۰۱۱۴۰	۸۱
	گلزاری زهرا	۰۱۰۵۲۸	۵۱
	لشکری داود	۰۰۱۱۷۱	۵۹
	لشکری رضا	۰۰۰۰۵۴	۷۴
	لشکری محمود	۰۰۱۱۷۰	۵۹
	لطیفی امین	۰۰۱۴۵۹	۵۲
	ماجدی عبدالجلیل	۰۰۰۰۰۵	۵۱
	ماهری مهری	۰۰۰۱۶۶	۶۲
	محبی ابراهیم	۰۰۱۲۷۰	۵۶
	محبی نودزحسین	۰۰۱۹۹۵	۷۲
	محبی نودزفریدون	۰۰۱۶۶۷	۵۲
	محدثی فراحمد	۰۰۲۳۱۸	۵۲
	محدعلی پورمزدورصغری	۰۰۹۶۶۲	۵۱
ج	محمدحسن زاده محمودی شکوفه	۰۰۰۰۶۷	۵۱
ج	محمدحسینی چاهستانی علی	۰۰۰۰۰۲	۷۵
ج	محمدزاده سکل قنبر	۰۰۰۰۴۴	۷۳
	محمدنژاد علی اکبر	۰۰۰۳۲۸	۵۴
	محمدی بتول	۰۰۰۰۸۱	۵۱
	محمدی کهین دخت	۰۰۰۱۵۳	۵۱
ج	محمدی پورسکل مراد	۰۰۰۰۰۵	۷۲
	محمدی شاهرخ ابادی شهناز	۰۰۰۷۷۹	۵۳
	محموداباد رقیه	۰۱۰۳۵۰	۵۱
	محمودپوربابکی حسین	۰۰۸۳۶۸	۷۶
	محمودپورجاسکی محمود	۰۰۰۰۳۱	۷۷
	محمودنیامیمند سکینه	۰۰۰۰۱۹	۵۱

رزرو	نام خانوادگی نام	شناسنامه	کدقبولی
ج	محمودی عبدالرضا	۰۰۰۰۱۶	۶۰
ج	محمودی فریدون	۰۰۰۱۷۸	۷۹
	محمودی میمندجواهر	۰۰۰۱۰۴	۵۲
	محمودی میمندحمید	۰۰۲۱۸۸	۵۱
	محمودی میمندزهرا	۰۰۱۴۵۱	۵۱
	محمودی میمندعلمدار	۰۰۰۵۵۰	۵۱
	محمودی میمندفاطمه	۰۰۱۲۳۱	۵۱
	محمودی نسب مرتضی	۰۰۲۰۷۴	۵۴
	محیاپوررلری صدیقه	۰۰۰۱۶۰	۵۱
	مرادپورجغفری محسن	۰۰۰۰۸۵	۵۱
ج	مرادپورجغفری مختار	۰۰۰۰۰۳	۵۴
	مرادی شهربانو	۰۰۰۰۵۹	۵۱
	مرادی طلعت	۰۰۰۵۳۶	۵۴
	مسعودی اسداله	۰۰۰۰۹۰	۷۶
	مشکین قلم طاهره	۰۰۰۰۱۹	۵۱
	مشکی علی	۰۰۰۰۰۲	۵۱
ج	مصلی نژاد محمدرضا	۰۰۰۴۶۲	۵۶
	مظفرهستانی صغری	۰۱۱۸۰۰	۵۳
	مظلوم افسانه	۰۰۰۱۰۳	۵۳
	معتمدی پری سیما	۰۰۰۷۲۰	۵۴
	معصومی تختی محمد	۰۰۱۴۷۷	۷۲
	معلمی خیرابادی شهرام	۰۰۶۰۰۴	۵۱
	ملک پورسکینه	۰۰۰۰۲۸	۵۱
	ملیحی زاده ملیحه	۰۰۰۰۱۴	۵۱
ج	ملائی کشکوبی صالحه	۰۰۰۰۰۹	۵۱
ج	منتظری دهبارزرقیه	۰۰۳۶۷۱	۵۳
	منصوری فخرالسادات	۰۰۰۰۳۴	۶۲
	منصوری محمدعلی	۰۰۴۴۹۰	۷۶
	منگلیان مورونی کوچکعلی	۰۰۰۱۷۷	۵۱
	منگلی شهلا	۰۰۱۲۳۲	۵۱
	موثق سهراب	۰۰۰۰۰۹	۵۵
	موسوی زهرابیگم	۰۰۰۱۲۱	۵۲
	موسوی طاهره	۰۰۰۶۹۴	۵۱
	موسوی فاطمه	۰۰۰۴۲۲	۵۱
	موقری محمدعلی	۰۰۰۱۳۰	۸۱
	مهتاب روشن محبوبه	۰۰۰۳۹۳	۵۳
	مهدوی شریف اباد رخساره	۰۰۰۵۸۲	۵۳
	مهراورطاهره	۰۰۰۰۵۰	۵۱
ج	میرانی فرهمندمریم	۰۰۰۹۷۱	۵۱
	میرزائی عزت اله	۰۰۰۵۹۷	۷۲
	نادری مرابادی فاطمه	۰۰۷۰۹۷	۶۱
	ناصری نصرت اله	۰۰۰۵۰۱	۵۱
	ناصری بازیاری علیرضا	۰۰۸۶۶۹	۵۲
ج	ناصری پاکستانی منصوره	۰۸۰۱۹۳	۵۱
	ناظری کهکانی صدیقه	۰۰۱۴۸۳	۵۱
	ناظری گهکانی یاقوت	۰۰۱۲۵۹	۵۱
	نبی زاده پوران	۰۰۰۶۸۳	۶۲
	نجارزاده ناهید	۰۰۱۰۲۳	۶۲
	نخوار احمد	۰۰۰۰۰۹	۷۹
	نزهتی ناصر	۰۰۰۹۹۱	۷۶
	نساجی مصطفی	۰۰۰۰۱۰	۵۱
	نصرالهی عبدالرحمان	۰۰۰۱۲۱	۵۱
	نصرکوشکقاضی اعظم	۰۰۰۰۳۵	۵۱
	نظری نژادتختی محمد	۰۰۱۷۲۶	۵۶
ج	نعمتی محمد	۰۰۰۲۰۳	۷۳
	نقیب طباطبایی زهره	۰۰۰۰۵۱	۶۲
	نوابی بلوچی فائقه	۰۰۰۹۹۰	۷۶
	نیرومندمرادی نژادعیسی	۰۰۰۰۳۳	۵۱
	نیکخواه خواجه عطائی فاطمه	۰۰۰۴۱۶	۵۱
	نیکخواه قلعه شاهی فاطمه	۰۰۰۰۰۲	۵۱
	نیک اخترغلامرضا	۰۰۰۱۶۷	۵۴
	نیک بین احمد	۰۰۰۰۰۲	۷۶
	نیکروژاله	۰۰۰۰۵۲	۵۱
	وفادارافسانه	۰۰۸۱۰۱	۶۲
	هاشمیان سیده عزت	۰۰۰۰۰۴	۵۱
	هاشمی سیداسماعیل	۰۰۱۹۶۹	۵۱
	هاشمی سیدرضا	۰۰۰۲۵۷	۸۱
ج	هاشمی علی اصغر	۰۰۰۲۷۳	۵۸
ج	هاشمی پورپتکوی فهیمه	۰۰۱۷۵۷	۸۱
	هاشمی نسب شمیله	۰۰۲۲۰۵	۵۱
	هدایی اشرف	۰۰۳۶۹۶	۵۱
	هنری حیدر	۰۰۰۲۰۵	۷۶
ج	یارشناس کلثوم	۰۰۰۰۷۰	۵۱
ج	یاسلارزاده فلورا	۰۰۰۰۴۲	۵۱
	یزدان شناس فرح ابادی فاطمه	۰۰۰۰۴۱	۶۲
	یوسف زاده قدمعلی	۰۰۱۰۳۴	۷۶
	یوسفی اطهره	۰۰۰۰۸۶	۵۱
	یوسفی شهربابک مریم	۰۰۸۷۹۱	۵۱
	یوسفی نمین فریده	۰۰۰۳۴۸	۵۱

همدان

رزرو	نام خانوادگی نام	شناسنامه	کدقبولی
	ابراهیمی سوسن	۰۰۱۶۹۸	۵۱
	ابراهیمی منوچهر	۰۰۰۰۹۷	۵۲
	ابراهیمی پورمجتبی	۰۰۰۳۲۸	۵۱
	ابراهیمی جمال طیبه	۰۰۳۷۲۴	۷۶
	ابوالحسنی پری	۰۰۲۰۲۳	۵۳
	ابوالحسنی مرفه محمود	۰۰۰۵۳۴	۵۱
ج	ابوالفتحی عباس	۰۲۱۴۶۱	۵۱
	ابوترابی فرشته	۰۰۰۷۲۷	۵۱
	ابوترابی هاشم	۰۲۴۸۱۳	۵۲
	ابوترابی گودرزی زبینده	۰۰۰۶۰۴	۵۱
ج	اپرویزعزت اله	۰۱۲۱۳۹	۷۲
	اثناعشری غلامعلی	۰۰۰۵۸۲	۵۱
	اجاقی مهین	۰۰۰۰۱۰	۵۱
	احدی جواد	۰۰۴۶۹۳	۵۲
	احسانی راد نصرت اله	۰۰۰۳۴۲	۵۱
	احمدوندعلی مرحبا	۰۰۰۷۰۳	۵۱
	احمدوندمرادعلی	۰۰۰۰۸۷	۵۳
ج	احمدوندولی	۰۰۰۲۱۶	۵۳
	احمدوندصفائی عباس	۰۱۷۷۶۴	۵۱
	احمدیان مهری	۰۹۸۰۳۳	۶۲
	احمدی بهرام	۰۰۰۰۲۵	۵۸
	احمدی ژیلا	۰۰۰۲۱۰	۶۲
ج	احمدی فاطمه	۰۰۰۱۸۹	۷۹
	احمدی معصومه	۰۰۳۴۲۷	۷۶
	احمدی ابوالقاسم	۰۰۱۳۷۳	۵۱
	احمدی خوشکارویا	۰۰۰۱۱۸	۷۶
	احمدی کمازانی عباس	۰۰۰۰۴۸	۵۲
ج	احمدی نژادمحمدقاسم	۰۰۰۰۳۲	۵۱
ج	اخوان شیشه مهوش	۰۰۰۰۸۱	۶۲
	اذرحسن	۰۰۰۴۳۱	۷۶
ج	اذربیک علی	۰۰۳۶۱۷	۷۳
	اذرمی عزیزاله	۰۰۶۳۷۳	۷۳
	ارجمندی سیدرضا	۰۰۰۸۱۱	۵۱
	ارست رسول	۰۰۰۰۰۸	۵۴
	اروجی جاویدمحبوبه	۰۰۰۰۸۹	۵۱
	ازادبخت جعفر	۰۰۰۲۶۲	۵۳

رزرو	نام خانوادگی نام	شناسنامه	کدقبولی
	ازادی شهین	۰۱۵۷۸۰	۶۲
	ازادی طیبه	۰۰۰۳۸۰	۵۱
	ازادی مریم	۰۰۰۱۰۴	۶۲
	اسدبگی ابراهیم	۰۱۱۵۸۹	۵۱
	اسدبگی حمزه	۰۰۲۷۱۲	۵۱
	اسدبگی یداله	۰۰۲۷۶۷	۵۱
	اسدبیگی اذر	۰۰۰۱۸۸	۵۴
	اسدبیگی قربان	۰۰۲۳۰۸	۷۶
	اسدبیگی گلچهره	۰۰۲۰۴۱	۵۱
	اسدبیگی مسعود	۰۰۰۰۰۵	۷۶
	اسدبیگی نبی اله	۰۱۱۴۲۲	۵۱
	اسدیان اکرم	۰۰۰۰۷۲	۵۱
	اسدیان ناهید	۰۰۱۰۲۶	۶۲
	اسدی اکبر	۰۱۲۹۸۶	۵۱
	اسدی مرتضی	۰۰۰۰۴۰	۵۱
	اسلامی عذرا	۱۰۲۳۴۰	۵۱
	اسماعیلی زمانعلی	۰۰۰۱۵۱	۵۵
	اسماعیلی عشرت	۰۱۱۹۷۰	۵۹
	اسماعیلی فرشته	۰۰۰۴۱۶	۷۳
	اسمانه جعفر	۰۰۰۵۸۱	۵۱
	اشوری حسین	۰۱۶۵۸۷	۷۳
	اصغری پوربهارساعبداله	۰۰۲۲۰۱	۵۲
	اصیلی وجیهه	۰۰۰۱۵۹	۵۳
	اعظمی منش منوچهر	۰۰۰۰۰۷	۵۱
	افراسیابی اعظم	۰۰۰۱۷۷	۵۱
	افسرده شهین	۰۰۰۹۱۲	۵۱
	افشاری اعظم	۰۰۰۲۹۹	۶۲
	افشاری غلامرضا	۰۰۰۰۰۶	۵۱
	افشاری غلامرضا	۰۰۴۵۰۵	۵۱
	افشاری محمد	۰۰۲۰۵۷	۵۱
	افهمی روح انگیز	۰۰۰۱۷۰	۵۱
	اق داغی نورمحمد	۰۰۰۵۵۱	۷۶
	اقابابائی حسین	۰۰۰۰۲۳	۵۱
ج	اقابابائی مرتضی	۰۰۷۴۰۲	۵۸
	اقاحسینی هادی	۰۰۰۲۷۳	۵۵
	اقاربیع مجید	۰۰۰۰۵۹	۷۱
ج	اقائی ابوالحسن	۰۰۰۲۸۵	۵۴
	اقائی حشمت اله	۰۰۰۲۰۸	۷۱
	اقاملایی رحمان	۰۰۰۷۴۰	۵۳
	اقایی مریم	۰۰۰۴۲۱	۵۱
	اقبال محمدی مژگان	۰۰۰۴۲۴	۵۱
	اقلیمی فرتشریق سیدمحمود	۰۰۰۵۴۹	۵۱
	اکبری بتول	۰۰۰۰۶۱	۷۶
	اکبری رحمت اله	۰۰۰۰۰۳	۵۱
	اکبری زهره	۰۰۰۳۴۰	۵۹
	اکبری شهور	۰۰۰۲۴۱	۷۶
	اکبری علی یار	۰۰۰۰۳۶	۵۳
	اکبری کاظم	۰۰۰۶۹۷	۷۳
	اکبری محمدجعفر	۰۰۰۰۰۶	۵۲
	اکبری میترا	۰۰۷۳۳۹	۵۱
	ال طه گیتی	۰۰۰۳۸۹	۵۱
	الماسی علی	۰۰۱۳۸۶	۸۱
	الوندفرح	۰۱۷۱۹۵	۵۳
	الوندمحمدصادق	۰۰۰۲۷۸	۵۸
	الوندی افسره بانو	۰۰۴۵۷۳	۶۲
	الوندی مجید	۰۰۴۰۴۱	۵۲
	الوندی محمود	۰۰۰۰۱۸	۵۹
	الوندی هادی	۰۰۳۳۳۶	۵۱
	الیاسی اعظم	۰۰۳۳۴۶	۵۱
	امامی فاطمه	۰۰۰۰۸۶	۵۱
	امیدی علی	۰۰۱۸۸۷	۵۱
	امیری ابراهیم	۰۰۰۳۱۶	۵۲
	امیری داویجانی علی رحم	۰۰۰۰۲۲	۵۱
	امینی علی	۰۰۰۰۰۱	۵۶
	امینی مولود	۰۰۰۹۸۸	۶۲
	اندامی شکوه	۰۰۰۷۱۵	۵۱
	انصاری محمدرضا	۰۰۱۰۴۷	۵۱
	انصافیان جملیه	۰۰۲۳۰۰	۵۳
	اهورمحسن	۰۰۰۹۷۸	۶۱
	ایرانپورنصرت اله	۰۰۰۰۱۵	۵۱
	ایل گلی مریم	۰۰۳۹۶۱	۵۳
	ایوت وندفتح اله	۰۰۰۶۷۷	۵۱
	ایینی مسعود	۰۰۰۲۹۵	۵۱
	باباخانیان نصراله	۰۰۴۵۲۴	۵۹
	باباخانی محمد	۰۰۰۷۲۲	۵۱
	بابائی توسکی علی	۰۰۰۸۴۴	۵۲
	بابایی دیبارمضان	۰۰۶۸۸۰	۵۱
	باروتی محمد	۰۰۰۰۳۶	۵۱
	باصرفاطمه	۰۰۱۰۰۳	۵۱
ج	باغنده مروت	۰۰۰۹۸۴	۵۵
	باقرزاده محمدحسن	۰۰۴۸۵۸	۵۴
	باقرمحمدی شهناز	۰۰۰۱۶۱	۸۱
	باقری صفات اله	۰۰۸۰۶۵	۷۲
	باقری کاظم	۰۰۰۴۱۲	۵۳
	باقری گیتی	۰۱۷۰۹۵	۶۱
	بالسینی اقدم گاونرود مینا	۰۰۰۲۳۴	۵۱
	بحیرائی حسین	۰۰۰۰۲۱	۵۱
	بحیرائی وهاب	۰۰۱۵۶۵	۸۱
	بحیرائی محمدکاظم	۰۰۰۰۱۰	۵۱
	بحیرایی احمد	۰۰۰۲۷۸	۵۱
ج	بحیرایی محبوبه	۰۰۱۶۶۲	۵۱
	بختیاری رحمان	۰۰۰۰۲۱	۵۱
	بختیاری رضا	۰۰۰۰۰۹	۷۶
	بختیاری محمد	۰۰۰۰۱۱	۸۱
ج	بختیاری مسعود	۰۰۰۰۴۶	۵۱
	بختیاری باباپیری نادر	۰۰۲۸۲۲	۷۶
	بختیاری همرازحسینعلی	۰۰۰۱۰۳	۵۱
	بخشش افسانه	۰۰۰۵۴۶	۵۲
	بداغی ابراهیم	۰۰۲۴۰۳	۵۱
	بداغی اسماعیل	۰۱۱۶۴۷	۵۳
	بداغی محمدحسین	۰۰۰۰۱۱	۷۱
	براتی ابوالقاسم	۰۱۴۰۵۵	۵۱
	بشیرگنبدی علی محمد	۰۰۰۴۹۲	۵۲
	بقامنصوره	۰۰۰۳۲۲	۵۹
	بک لری لعیا	۰۱۲۷۳۰	۵۱
	بکرائی ویدا	۰۰۰۸۶۸	۵۱
ج	بلوردی احمد	۰۰۰۵۲۴	۵۳
	بلوری نوین محمد	۰۰۰۰۰۳	۵۱
	بنیادی محمد	۰۰۰۴۴۲	۸۱
	بنی اردلان رضا	۰۰۰۰۰۹	۵۱
	بوب عفت	۰۰۰۰۳۴	۵۱
	بونده الهه	۰۲۲۷۹۸	۵۱
ج	به لقاتقی	۰۰۳۰۵۱	۵۶
	بهاری اصغر	۰۱۴۷۳۶	۵۱
ج	بهرامی برزین	۰۰۰۰۱۴	۵۱
ج	بهرامی داوود	۰۰۰۵۸۷	۵۵
ج	بهرامی عاطفه	۰۰۰۲۷۰	۵۳
	بهرامی محمد	۰۰۰۲۷۹	۵۱
	بهرامی نصراله	۰۰۰۹۰۳	۵۱
	بهرامی انورراضیه	۰۰۱۷۴۰	۵۲

اسامی پذیرفته شدگان دوره‌های ادامه تحصیل ضمن خدمت فرهنگیان

رزرو	نام خانوادگی نام	شناسنامه	کدقبولی
	بهرامی صدرحسین	۰۰۲۴۵۱	۷۳
	بهرامی مشعوف محمدعلی	۰۱۸۷۷۶	۷۳
ج	بهزادمقدم حمداله	۰۰۳۴۶۱	۵۱
ج	بهزادمقدم محمدرضا	۰۰۰۱۲۶	۶۱
	بیابانی حجت اله	۰۰۰۳۶۷	۵۱
	بیات احمد	۰۰۰۵۳۲	۵۱
	بیات بهجت	۰۰۰۲۷۴	۵۷
	بیات جواد	۰۰۰۰۰۵	۵۱
	بیات جهانگیر	۰۰۰۰۰۴	۵۱
	بیات حشمت اله	۰۰۰۱۳۹	۵۱
	بیات زهرا	۰۰۰۲۷۱	۵۱
ج	بیات شکوه	۰۰۰۱۷۵	۵۱
	بیات صدیقه	۰۱۱۱۴۳	۶۲
	بیات علیرضا	۰۰۰۰۰۴	۵۱
	بیات علی	۰۱۵۹۴۹	۵۱
	بیات عین اله	۰۰۱۹۲۹	۵۱
	بیات فاطمه	۰۰۰۱۵۸	۵۱
	بیات فاطمه	۰۰۰۴۰۰	۵۱
	بیات لطف اله	۰۰۰۱۳۹	۵۱
ج	بیات محمدولی	۰۰۰۱۳۹	۵۱
	بیات مولود	۰۱۱۶۰۳	۵۱
	بیات افشار محمدحسین	۰۰۰۱۲۷	۵۴
	بیات اورزمانی حسنمراد	۰۰۱۶۶۹	۵۹
ج	بیات مانیزانی امراله	۰۰۰۰۳۴	۵۱
	بیاتی قربانعلی	۰۰۰۷۰۲	۵۱
	بیاناتی فرشته	۰۰۰۴۰۳	۷۶
	بیاناتی معصومه	۰۰۱۸۴۳	۵۳
	بیگلرخانی شمسی	۰۰۰۲۵۳	۵۱
ج	پادیارداود	۰۰۰۰۰۷	۵۱
	پاکبین محققی اکرم	۰۰۸۹۱۹	۵۱
	پاک علی محمد	۰۰۰۰۱۲	۷۳
	پاک بین ناصر	۰۰۰۰۰۸	۵۱
	پاکنژاد اسماعیل	۰۰۰۱۴۰	۵۱
	پایان مهدی	۰۰۰۲۱۲	۵۹
	پای برجای فاطمه	۰۰۰۴۴۲	۵۱
	پرگاری همدان معصومه	۰۰۰۳۵۴	۵۱
	پرندی پورسهیلا	۰۰۰۰۱۳	۵۲
	پرورش محمد	۰۱۵۴۱۲	۷۶
	پشمکیان جلاله	۰۰۰۱۸۶	۵۳
	پناه ابادی مهدی	۰۰۰۱۰۹	۷۷
	پناهنده احمد	۰۰۰۱۷۷	۵۳
	پناهنده محمدکاظم	۰۰۰۷۷۷	۵۱
	پوربابا پیشخانی غضنفر	۰۰۱۷۵۰	۵۴
	پورجهان اکرم	۰۰۰۸۵۸	۵۱
	پورخورشیدی محسن	۰۰۰۰۲۹	۵۱
	پورسهرابی مهید	۰۰۰۲۰۸	۵۱
	پورشجاع ناهید	۰۰۰۳۶۴	۵۱
	پورقاسمی سعید	۰۰۰۳۹۷	۸۱
	پورمرادی بتول	۰۰۰۵۷۷	۶۲
	پورهمتی پروانه	۰۰۲۲۲۴	۵۲
	پولکی احمد	۰۰۰۰۳۰	۷۶
	پهلوانی مسعود	۰۰۰۰۱۹	۵۱
	پهلوانی مهین	۰۰۰۳۲۵	۶۲
	پیران محمدابراهیم	۰۰۰۸۴۱	۵۱
	پیرپورماهرخ	۰۰۰۴۵۷	۶۲
	پیله وریان منیره	۰۰۰۱۸۴	۷۶
	تاج بخشیان عذرا	۰۰۴۶۲۷	۵۳
	تارخیان فاطمه	۰۰۰۱۴۶	۵۱
	تدلیلی مهران	۰۰۱۰۲۰	۵۳
	ترابیان ایرج	۰۰۰۴۵۴	۵۱
	ترابیان مظاهر	۰۰۶۶۹۹	۵۱
	ترابیان ناهید	۰۰۰۰۵۱	۵۱
	ترابی کسبی محمدعلی	۰۰۱۱۲۸	۵۱
	ترابی یگانه علی	۰۰۰۰۲۳	۵۹
	ترابی یگانه محمدرضا	۰۰۰۸۳۹	۵۹
	ترکاشوند علیرضا	۰۰۲۹۵۶	۵۱
	ترکاشوند محمدمراد	۰۰۰۰۰۵	۵۱
	ترکاشوند مهوش	۰۲۱۷۶۶	۵۱
ج	ترک بیات علی مراد	۰۰۰۳۹۰	۵۱
ج	ترک دهنو غلامرضا	۰۰۰۰۱۴	۷۶
	ترک زبان عباس	۰۰۰۰۲۵	۵۳
	ترک زبان عباس	۰۰۰۷۱۱	۵۴
	ترکزبان ایرج	۰۰۰۰۰۵	۵۱
	ترکزبان محمد	۰۰۰۰۰۱	۵۱
	ترکمان علی	۰۰۳۹۲۵	۵۶
	ترکمان کیومرث	۰۰۰۰۲۲	۵۹
	ترکمان مجید	۰۰۰۶۱۴	۵۱
	ترکی خوش کاوندی یوسف	۰۰۰۴۱۴	۵۹
	تشکری مسعود شهناز	۰۰۳۰۰۸	۵۱
	تقوایی مهراعلی اوسط	۰۰۵۶۵۴	۵۲
	تقی پوررضا	۰۰۰۳۸۳	۵۱
	تقی نی مرتضی	۰۰۰۰۲۷	۵۱
	تکلو اشرف	۰۰۰۰۰۷	۶۲
	تکلو غلامحسین	۰۰۰۳۱۴	۷۶
	تنعمی طاهره	۰۰۱۳۸۰	۵۱
	توانگرزاده همدان محمدمهدی	۰۰۰۶۱۱	۵۱
	توت زاری محبوبه	۰۰۰۴۲۶	۵۱
	توحیدی رادزهرا	۰۰۴۸۴۲	۵۱
	تورانی طیبه	۰۰۲۰۲۱	۶۱
ج	تورث شکوفه	۰۱۷۴۶۷	۵۲
	توسکی اقبال	۰۰۰۶۹۵	۵۲
	توسلی عفت	۰۰۰۲۰۰	۶۲
	توسلی اراحسن	۰۰۰۳۲۷	۵۹
	توقیری طاهره	۰۰۰۲۵۹	۵۱
	توکلی علی	۰۰۰۰۰۹	۵۱
	ثمری زهره	۱۰۵۳۵۰	۵۲
	جامه بزرگ باقر	۰۰۰۰۰۱	۵۱
	جامه بزرگی فاطمه	۰۰۰۱۵۷	۵۱
	جاودانه زهرا	۰۰۰۲۱۸	۷۶
	جباری علی	۰۰۰۰۱۲	۵۱
	جباری مهری	۰۰۰۲۳۶	۵۳
	جبروتی شهناز	۰۰۰۶۳۱	۵۱
	جدیدی مستوره	۰۰۰۰۴۳	۶۲
	جعفرنیا صدیقه اعظم	۰۰۰۸۳۴	۵۳
ج	جعفری سیدولی اله	۰۰۹۲۱۲	۵۱
	جعفری طاهر	۰۰۰۵۷۶	۵۴
	جعفری علی	۰۰۰۵۵۹	۵۳
	جعفری غلامرضا	۰۰۰۰۰۳	۵۱
	جعفری فاطمه	۰۰۰۲۶۶	۵۱
	جعفری مجیدرضا	۰۰۰۳۸۰	۵۱
ج	جعفری منوچهر	۰۰۰۳۷۵	۵۱
	جعفری نورمحمد	۰۰۰۰۰۶	۵۱
	جعفری اردکلویی خجسته	۰۰۱۰۰۴	۵۱
	جغداوی گیتا	۰۰۰۰۹۲	۵۱
	جلیلوند حمید	۰۰۰۲۳۸	۷۳
ج	جلیلوندرضا	۰۰۰۲۸۴	۵۱
ج	جلیلوندزاده محسن	۰۰۰۰۵۴	۵۱
	جلیلیان جلال	۰۰۰۳۹۵	۷۶
	جلیلیان حسن	۰۱۲۴۶۹	۷۳
	جلیلیان شهلا	۰۰۲۱۹۲	۵۱
	جلیلی احمد	۰۹۹۶۲۲	۵۱
	جلیلی علی	۰۰۵۶۰۰	۵۱
	جلیلی فهیم اذر	۰۰۲۸۷۷	۵۱
	جلائی زهرا	۰۰۰۵۰۶	۸۱
	جلال وندفاطمه	۰۰۰۸۲۱	۵۲
	جلالوندولی	۰۰۰۹۲۵	۵۱
	جلالیان عبداله	۰۰۰۵۱۹	۵۱
ج	جلالیان محمدجواد	۰۰۰۷۹۶	۷۹
	جلالی گیتی	۰۰۰۲۳۸	۷۳
	جلالی محمود	۰۰۳۷۷۷	۷۶
	جلالی شیرازی مهری	۰۰۳۳۰۳	۵۳
	جلالی محب محمد	۰۰۰۳۹۴	۵۱
	جلالی یاراحمد	۱۱۲۷۵۷	۵۲
	جمشیدیان داریوش	۰۰۰۳۶۹	۷۳
	جمشیدی کاظم	۰۰۰۰۵۰	۵۳
	جمشیدی هادی	۰۰۸۶۹۱	۵۲
	جمشیدی لقاعلی اصغر	۰۰۰۱۱۶	۷۳
	جمشیدی همدانی فریده	۰۰۰۶۱۰	۶۲
	جنتی معصومه	۰۰۰۳۷۴	۵۱
	جوادی مرتضی	۰۰۰۰۰۳	۵۱
	جوادی نکومحمد	۰۰۰۰۰۵	۵۱
ج	جوکارپرویز	۰۰۲۰۹۶	۵۱
	جوکارفتحعلی	۰۰۰۰۲۳	۵۱
	جولائی ابوالقاسم	۰۰۰۵۷۸	۵۱
	جولایی اعظم	۰۰۰۶۳۴	۵۱
ج	جهانگیری گیتا	۰۰۰۲۹۹	۵۱
	جهانگیری ماندانا	۰۰۱۸۱۰	۵۲
ج	جهانی مریم	۰۰۰۰۴۲	۵۱
	جهانی نسرین	۰۰۰۰۶۵	۵۱
	چراغعلینی جواد	۰۰۰۰۷۱	۵۲
	چراغعلی غلامرضا	۰۰۰۱۷۵	۵۱
	چراغی ایرج	۰۰۰۱۳۶	۵۴
	چراغی مرضیه	۰۰۰۱۱۸	۵۱
	چراغی نظربری	۰۰۰۲۵۶	۵۱
	چگینی ثریا	۰۱۸۳۸۸	۵۳
	چلبی کبری	۰۰۰۳۹۹	۵۱
	چندل پروین	۰۰۰۰۷۱	۵۴
	چندل طاهره	۰۵۰۶۴۱	۵۴
	چنگیزیان سالار	۰۰۳۶۹۳	۷۶
	چهاردولی فریده	۰۰۰۲۹۴	۵۱
	حاتمی معصومه	۰۰۰۴۵۱	۶۲
ج	حاتمی شریف ابادی مسلم	۰۰۰۰۱۰	۵۱
	حاتمی فرعلیرضا	۰۰۰۵۴۰	۷۴
	حاجی ابراهیمی شهین	۰۰۰۲۳۶	۵۳
	حاجی عزیزی علیمراد	۰۰۰۰۰۷	۵۱
	حاجی میرزایی محمدحسین	۰۰۰۵۱۲	۵۱
	حان محمدی علی	۰۰۱۳۲۸	۷۱
ج	حبیب وندصمد	۰۰۰۲۴۰	۷۶
	حجاریان اکرم	۰۰۰۰۹۷	۶۲
	حجازی منفردمنوچهر	۰۰۴۴۸۵	۵۱
	حجتی نرگس	۰۰۲۲۱۴	۶۱
	حداد مرضیه	۰۰۰۴۵۱	۶۲
	حدیدچی شهین	۰۰۴۵۷۲	۷۶
	حسن گاویاریارمحمد	۰۰۰۳۹۷	۵۱
	حسنی محمود	۰۱۶۳۱۵	۵۱
	حسنی هوشنگ	۰۰۲۴۲۰	۵۱
	حسنی پژواحمد	۰۰۰۰۱۳	۵۲
	حسنی خیری غلامحسین	۰۰۱۲۰۷	۵۱
	حسین ابادی هوشنگ	۰۰۰۹۸۴	۵۳
	حسینی اشرف	۰۰۰۲۳۸	۵۱
	حسینی حمیدرضا	۱۰۵۴۳۴	۵۱
	حسینی راضیه	۰۰۰۰۲۵	۵۱
ج	حسینی سیدحمید	۰۰۰۰۰۸	۷۳
ج	حسینی سیدرحمت	۰۰۰۰۰۴	۷۱
	حسینی سیدرضا	۰۰۰۰۱۰	۷۳
	حسینی سیدناصر	۰۰۰۰۱۰	۵۱
	حسینی سیدولی	۰۰۲۳۶۷	۵۴
	حسینی علیرضا	۰۰۰۰۰۱	۵۱
	حسینی فخرالسادات	۰۰۰۱۰۰	۵۱
	حسینی فرخنده	۰۰۰۴۳۲	۵۲
	حسینی محمد	۰۰۲۱۸۷	۵۳
	حسینی منصور	۰۰۰۸۹۲	۵۱
	حسینی منوچهر	۰۰۰۲۱۲	۵۱
	حسینی مهری	۰۰۰۰۲۷	۵۲
	حسینی ناصر	۰۰۱۸۴۴	۶۱
	حسینی ارامعصومه السادات	۰۰۰۳۳۶	۵۱
	حسینی سیدعلی	۰۰۰۲۱۰	۷۶
	حسینی سیدعلی	۰۰۱۷۳۲	۵۱
	حسینی غلامرضا	۰۰۱۴۵۵	۵۱
	حسینی محمود	۰۰۱۳۵۲	۵۱
	حضرتی رضا	۰۰۰۶۲۸	۵۹
ج	حقگویان غلامرضا	۰۰۰۴۸۲	۵۶
	حقیقت علیمحمد	۰۰۰۴۰۵	۵۱
	حقیقی شاهپور	۰۰۰۷۰۷	۵۱
	حقیقی علی	۰۰۱۰۵۳	۵۲
	حمزه ای شعبان	۰۰۷۸۱۵	۵۱
	حمزه لوحسین ابادی حمیدرضا	۰۰۱۹۱۶	۵۲
	حمیدی اشرف السادات	۰۰۰۴۲۹	۵۱
ج	حمیدی بهجت	۰۰۰۶۳۱	۶۲
	حمیدی غلامرضا	۰۰۱۵۶۸	۵۱
	حمیدی محمدولی	۰۰۰۰۲۴	۵۱
	حمیدی نصرت اله	۰۰۰۴۳۲	۵۱
	حمیدی نویدمرضیه	۱۰۶۲۲۴	۵۲
	حیات جاویدان مرضیه	۱۰۵۰۴۱	۵۳
	حیدررضایی حمید	۰۰۰۷۱۰	۷۳
ج	حیدری احمد	۰۰۰۴۶۸	۵۸
	حیدری احمدرضا	۰۰۰۰۰۱	۵۱
	حیدری بتول	۰۰۰۶۵۶	۶۲
	حیدری پروانه	۰۰۲۵۳۲	۵۱
	حیدری علی اکبر	۰۰۰۳۲۳	۵۱
	حیدری فیروزه	۰۰۰۲۹۹	۵۱
ج	حیدری مریم	۰۲۱۷۱۸	۵۱
	حیدری دهبازجعفر	۰۰۱۰۸۱	۵۱
	حیدری فرشهربانو	۰۰۰۶۵۱	۶۲
	خادم پرمحمد	۰۰۰۵۴۹	۵۹
	خامه چی سوسن	۰۰۰۰۲۷	۵۱
	خان محمدی قانع جواد	۰۰۰۹۸۲	۵۳
	خانی حسن	۰۰۰۹۵۸	۵۲
	خانی کرمرضا	۰۰۰۶۷۴	۵۱
ج	خبازیان حسین	۰۱۵۱۴۵	۵۱
	ختیان فرنگیس	۰۰۰۱۶۲	۵۱
	خدابخشی قربانعلی	۰۰۱۳۱۴	۷۶
	خدادادی ربابه	۰۰۰۲۵۹	۶۲
	خدادادی عشرت	۰۰۱۷۸۴	۵۱
	خدادادی عفت	۰۰۰۰۴۷	۵۱
	خدارحمی علی	۰۰۱۹۷۶	۵۱
	خدارحمی محمدابراهیم	۰۰۱۸۷۹	۷۱
	خدارحمی محمدحسن	۰۰۰۳۶۷	۷۳
ج	خدارحمی مریم	۰۲۲۲۳۰	۷۶
	خدامرادی زهره	۰۰۰۲۰۴	۷۶
	خرمیان غلامرضا	۰۰۰۲۲۷	۵۲
	خزلی ملیحه	۰۰۰۳۶۶	۵۱
	خسرویان فاطمه	۰۰۰۰۶۵	۵۱
	خسروی محمدرضا	۰۰۰۰۰۳	۵۶
	خسروی دوست محمدفریده	۰۰۰۰۸۱	۵۱
	خلبانی همدانی سعید	۰۰۰۶۹۴	۷۱
	خلیلی مهدی	۰۰۵۷۵۲	۵۸
	خلیلی علی	۰۱۱۸۱۷	۷۳
	خلیلی منش حسن	۰۰۰۴۷۰	۷۲
	خوابستان حسن	۰۰۰۷۱۰	۵۱
	خودنما ملیحه	۰۰۰۳۵۷	۶۱
	خورشیدی ابوالقاسم	۰۰۰۰۹۶	۵۲
	خوشدل حمیدرضا	۰۰۰۶۸۱	۵۱
	خیامیان فاطمه	۰۰۰۳۷۹	۵۴
ج	دارابی احمد	۰۰۱۰۹۲	۷۲
	دارابی مینا	۰۰۰۳۸۳	۵۱
	دارقیاسی سوری	۰۰۱۹۶۲	۵۲
	دانش بارجوگل محمد	۰۱۳۱۴۳	۵۹
	داودی مسیح الله	۰۰۰۵۳۳	۶۱
	داوری زهرا	۰۰۳۷۲۶	۵۷
	داوری محبوبه	۱۱۶۳۳۷	۷۶
	دباغیان عباس	۰۰۱۸۶۵	۵۱
	درویش احمدمحمد	۰۰۱۵۱۹	۷۱
	درویشی مجتبی	۰۰۰۲۴۲	۵۱
	درویشی هاشم	۰۰۰۰۰۳	۵۱
	دلبری سعید	۰۰۵۳۱۲	۵۱
	دلاوری علی	۰۰۰۹۴۳	۵۱
	دولوجردی علی	۰۰۰۲۴۷	۵۱
	دهقانی زهرا	۰۰۵۳۶۷	۵۱
	دهقانی شهربانو	۰۰۰۰۱۷	۵۱
	دهنوی علی	۰۰۰۴۵۵	۵۳
	ذوالفقاری بهزاد	۰۰۰۶۷۱	۵۱
	ذهبی فتحیه	۰۰۰۷۷۹	۷۷
	ذهبی مهرداد	۰۰۰۷۴۲	۷۷
	رادپورحسن رضا	۰۰۰۴۲۴	۵۱
	رادمنش نصرالله	۰۰۰۳۳۵	۵۱
	راعی کاظم	۰۰۰۴۲۹	۵۱
	ربیعی معصومه	۰۰۰۰۱۳	۵۱
	ربیعی نرگس	۱۰۴۹۲۹	۵۱
	رجبی علی	۰۰۱۴۴۰	۵۱
	رجبی مرضیه	۰۰۰۱۴۹	۵۱
	رجبی منیژه	۰۰۱۵۹۹	۵۲
	رجبی مهناز	۰۰۵۹۲۲	۵۱
	رحمانی اسدعباس	۰۰۲۳۹۵	۵۱
	رحیمی سیدحسین	۰۰۰۲۸۴	۵۳
	رحیمی عبدالرضا	۰۰۷۲۹۱	۵۳
	رحیمی محمدامین	۰۰۱۷۲۰	۵۱
	رحیمی محمدهادی	۰۰۰۲۶۹	۷۷
	رحیمی علی	۰۰۱۷۴۷	۵۱
	رخشنده ای اعظم	۰۰۰۳۰۹	۵۱
	رستگارعلی اکبر	۰۰۰۰۳۶	۷۵
	رستمی جمال	۰۰۰۰۹۸	۵۱
	رستمی حسین	۰۰۰۱۷۹	۷۴
	رستمی عالیه	۰۰۰۱۴۳	۵۱
	رستمی فرزانه	۰۰۰۰۳۹	۵۱
	رستم پورعلی محمد	۰۰۰۱۷۱	۵۱
	رستنده طیبه	۱۰۸۲۷۳	۸۱
	رسولی مسعود	۰۰۰۳۲۳	۵۲
	رسولی معصومه	۰۰۶۰۴۴	۵۱
	رسولی ابدری نصرت اله	۰۰۰۷۰۳	۵۱
	رشتی محمدحسین	۱۰۰۲۶۲	۵۱
ج	رشیدی طاهره	۰۰۸۴۳۳	۵۱
	رشیدی علیرضا	۰۲۰۳۶۴	۵۱
ج	رشیدی غلامحسین	۰۰۰۶۷۱	۵۱
	رشیدی غلامرضا	۰۰۰۳۴۴	۷۳
	رشیدی مهین	۰۰۰۰۰۵	۶۲
	رضائیان پاکیزه چنگیز	۰۰۰۰۰۲	۵۱
	رضائیان همدانی اکرم	۰۰۱۴۱۴	۵۳
	رضائی رضا	۰۰۲۲۳۶	۵۳
	رضائی محمد	۰۰۰۸۳۴	۵۱
	رضائی پوراصغر	۰۰۰۳۷۹	۵۱
	رضائی مهرعلی اکبر	۰۲۲۰۶۵	۵۲
	رضایی اکرم	۰۰۰۵۴۷	۷۳
	رضایی پورحبیب	۰۰۰۶۸۶	۵۱
	رضایی خانلرمحبت	۰۰۰۸۰۳	۵۱
ج	رضایی مهرمصطفی	۰۰۰۸۳۲	۸۱
	رضوانیان حسین	۰۰۰۰۰۸	۷۲
	رضوانیان محمدرضا	۰۰۰۰۶۳	۵۳
	رفیعیان فاطمه	۰۰۵۳۸۸	۵۱
ج	رفیعی محمود	۰۰۰۱۳۸	۵۱
	رفیعی زاده محمد	۰۰۰۰۲۳	۵۲
	رمضانی اورزمانی سهیلا	۰۰۰۰۵۰	۵۱
	رنجبرفریبا	۰۰۰۱۲۱	۵۱
	رنجبران طاهره	۱۰۴۸۱۲	۵۱
	رنجبران محمد	۰۰۰۰۰۹	۷۶
	رنجبران محمود	۰۰۰۴۱۳	۵۳
	رنجبرصولتی حمیدرضا	۰۰۰۰۲۶	۵۱
	رنجبرضرابی نورمحمد	۰۱۲۸۸۷	۷۹
	روحی سرااعظم	۰۰۰۱۰۵	۵۱
	روزبهانی بهمن	۰۰۰۰۰۸	۷۱
	روزبهانی حسین	۰۰۰۴۴۸	۵۱
	روزبهانی علامحمد	۰۰۰۰۰۲	۷۲
	روزبهانی مرضیه	۰۰۰۴۳۱	۶۲
	روزبهانی منیره	۰۰۰۵۶۷	۸۱
	روستایی اکرم	۰۰۰۴۲۲	۷۶
	روستایی فاطمه	۰۰۰۰۲۷	۵۱
	روستایی فاطمه	۰۰۰۹۴۶	۵۱
ج	روستایی قلعه نوعی حبیب اله	۰۰۰۰۰۵	۷۳
	روشناس حمید	۰۰۰۰۱۲	۵۱
	روشناس محسن	۰۰۱۷۸۳	۷۳
	روشنی صفاعلی	۰۱۱۶۸۷	۵۱
	روشنی نژادمحسن	۰۰۰۱۶۲	۵۱
	رونقی خسرو	۰۰۰۲۷۹	۵۱
	ریاحی دهکردی بهنام	۰۰۰۵۴۳	۵۱
	ریحانیان شهین	۰۰۰۰۱۹	۵۱
	زارع زادگان صدیقه	۰۱۵۲۸۵	۵۱
	زارع گنبدی بدری	۰۰۰۰۹۷	۶۲
	زارعی زینب	۰۱۱۱۴۶	۶۲
	زارعی سکینه	۰۰۷۵۱۴	۵۱
	زارعی عباس	۰۰۰۷۰۷	۵۱
	زارعی کرمعلی	۰۰۰۹۰۱	۷۹
	زارعی لیلا	۰۰۰۳۹۷	۵۱
	زارعی وجیه اله	۰۰۰۶۶۵	۷۳
	زاهدفرزندعلی	۰۰۳۵۱۴	۷۶
	زاهدقبادعلی	۰۰۳۸۶۶	۷۶
ج	زبردست مقدم ژاله	۰۰۰۲۵۱	۵۱
	زرقی محمد	۰۰۰۲۵۱	۵۴
	زرین کمرقاسم	۰۱۲۰۶۲	۵۹
	زمانیان عباس	۰۰۰۰۰۵	۷۳
ج	زمانیان ماشاالله	۰۰۰۷۱۵	۵۱
ج	زمانیان غلامرضا	۰۰۰۰۱۸	۵۲
	زمانی حسین	۰۰۱۰۷۱	۵۱
	زمانی علی	۰۰۰۰۱۴	۸۱
	زمانی مهری	۰۱۷۷۵۳	۵۱
	زمردی اعظم	۰۰۵۸۹۰	۵۱
	زنداذر	۰۰۰۴۸۰	۵۱
	زندزهره	۰۰۰۱۷۳	۷۶
	زندکریم خانی شهناز	۰۰۰۵۳۰	۷۲
	زندی ابوالقاسم	۰۰۰۰۰۱	۸۱
	زندی ملایری زاده شهین	۰۰۰۲۷۱	۵۱
	زنگنه محمدرضا	۰۰۰۰۰۱	۵۱
	زنگنه ولی مراد	۰۰۴۳۵۹	۵۱
ج	زنگنه جوکاری عبدالحسین	۰۰۰۰۵۵	۵۱
	زورمندمنصوره	۰۰۰۵۲۱	۵۳
	زهدی رونق کرم	۰۰۰۷۴۲	۵۳
	زهدی شایان گیتی	۰۰۲۹۱۴	۵۱
	زهره وندمسعود	۰۰۰۸۰۶	۵۸
	زیوری گبیرنوربخش	۰۰۰۰۰۸	۸۱
	سارایی اکرم	۰۰۰۲۴۸	۵۴
	ساریخانی پروین	۰۱۸۳۲۵	۵۱
	ساکی اردشیر	۰۰۰۲۴۱	۵۱
	ساکی منوچهر	۰۰۰۵۷۳	۵۹
	ساکی شهاب	۰۰۰۰۰۲	۵۹
	سالکی علی	۰۰۰۰۰۵	۵۱
	سانیلی ناهید	۰۰۰۲۲۲	۶۲
	سبحانی روح اله	۰۰۰۰۰۲	۵۲
	سپاسی مهرداد	۰۰۱۷۸۰	۵۱
	سپهری فاطمه فخرالملوک	۰۰۰۰۰۱	۷۲
	ستاری فاطمه	۰۰۰۴۶۱	۵۱
	ستایش شیری حشمت اله	۰۰۱۲۲۱	۵۳
	سجادی معتمدسیدمهدی	۰۰۵۸۳۸	۵۱
	سجادی منش مرضیه	۰۰۰۲۸۰	۵۳
	سرگومراد	۰۰۰۰۳۵	۵۲
	سرمدی جوادی حمداله	۰۰۰۷۶۲	۵۱
	سعادتمندقربانعلی	۰۰۷۵۴۷	۵۵
	سعادتی محمد	۰۰۰۴۰۰	۵۴
ج	سعیدی سیاوش	۰۰۰۵۹۵	۵۱
	سعیدی معصوم	۰۰۰۱۴۲	۵۱
ج	سعیدی سعادت فاطمه	۰۰۰۰۹۵	۵۱
	سعیدی منش مولود	۰۰۰۶۱۴	۷۳
	سقائی سیدحسن	۰۰۴۰۳۲	۵۱
	سلطانی حسین	۰۰۰۵۱۰	۵۱
	سلطانی شعبانعلی	۰۰۰۹۰۴	۷۹
	سلطانی وردوی علیرضا	۰۰۰۹۱۲	۵۱
	سلگی امیرحسین	۰۰۰۰۱۳	۵۱
	سلیمان اختیاری حشمت الله	۰۰۳۲۳۹	۵۱
	سلیمان اختیاری قدرت اله	۰۰۲۳۲۱	۵۱
	سلیمان زاده جمشید	۰۰۰۱۴۲	۵۱
	سلیمانی ذبیح اله	۰۰۰۳۴۷	۷۳
	سلیمانی نابیعلی	۰۰۰۰۰۴	۵۱
	سلیمانی معزجلال	۰۰۳۲۴۱	۵۱
	سلامی عشرت	۰۰۰۰۰۱	۵۱
	سماواتی مهری	۰۱۶۵۹۱	۵۳
	سمساراقدس	۰۰۲۹۹۴	۵۲
	سموات صادق	۰۰۰۵۶۶	۷۹
	سموات ملوک	۰۰۰۴۹۲	۵۱
	سنجری فرشته	۰۱۱۵۹۸	۵۳
	سنگسالی حسن	۰۰۰۴۱۶	۵۱
	سوادی قربانی لوعلی اکبر	۰۰۰۴۸۱	۵۳
	سوری جمال	۰۰۰۹۸۵	۵۱
ج	سوری ذبیح اله	۰۰۰۸۷۸	۵۲
	سوری سکینه	۰۱۵۳۲۶	۵۳
	سوری فرشته	۰۰۱۹۳۱	۵۱
	سوری هاشم	۰۰۰۰۰۸	۵۱
	سوری روداوری یوسف	۰۰۰۹۷۶	۵۳
	سهرابی شهین	۰۳۲۶۹۳	۵۹
	سهرابی محمد	۰۰۱۹۷۵	۵۱
	سهرابی افسر	۰۰۳۰۸۶	۵۱
	سهیلی حسنی نقی	۰۰۰۰۰۵	۵۱
	سیاوشی گیسو	۰۲۳۲۲۳	۵۱
	سیاهوشی مرتضی	۰۲۰۸۴۳	۵۱
	سیداقایی سیداحمد	۰۰۰۰۲۷	۵۱
	سیدی مهرانگیز	۰۰۱۰۸۷	۵۱
	سیف اذر	۰۰۰۶۱۹	۵۱
	سیف اسداله	۰۰۰۲۸۴	۵۳
	سیف حجت اله	۰۲۶۰۴۲	۵۹
	سیف حسین	۰۰۰۳۳۳	۵۱
	سیف صمد	۰۰۰۰۴۷	۵۱
	سیف عزت الله	۰۰۰۲۷۱	۵۱
	سیف عزت اله	۰۰۰۶۲۷	۵۱
	سیف عزیزاله	۰۰۰۵۳۵	۵۹
	سیف محمد	۰۲۰۶۲۸	۵۱
	سیف معصومه	۰۰۰۱۲۳	۵۱
	سیف نعمت اله	۰۰۰۴۱۶	۵۱
	سیفی بهرامعلی	۰۰۰۵۴۷	۵۲
	سیفی رویا	۰۲۲۱۳۸	۵۱
	سیفی عبدلی مهین	۰۰۰۴۷۸	۵۹
	شاپوری اسماعیل	۰۰۱۰۲۹	۵۱
	شاطرخبازی ناصر	۰۰۰۲۶۲	۵۱
	شافعی عباس	۰۰۰۵۷۱	۵۳
	شاکری حسین	۰۰۰۰۰۳	۷۱
	شاکری علی	۰۰۰۲۷۴	۸۱
ج	شاگی محمود	۰۰۰۰۷۵	۵۱
	شالبافیان عظیم	۰۱۴۵۶۲	۵۱
	شاملو مهشید	۰۰۰۷۵۸	۸۱
ج	شاملو ولیمحمد	۰۰۳۵۸۰	۵۸
	شاملو طجرجعفر	۰۴۰۹۰۰	۵۳
	شاه پروری داود	۰۰۲۶۸۲	۷۷
	شاه محمدی محمد	۰۰۰۰۱۰	۷۹
	شاه نظری فاطمه	۰۰۰۰۴۸	۵۱
ج	شاهرضایی غلامرضا	۰۲۸۲۰۴	۵۳
	شاهسوندحسن	۰۰۰۰۰۱	۵۳
	شاهی اکرم	۰۰۰۵۱۹	۸۱
	شایانی عباس	۰۰۰۳۴۲	۵۹
ج	شایانی نسب فاطمه	۰۰۲۷۵۶	۷۶
	شایگان نریمان احمدعلی	۰۰۰۰۰۴	۵۱
	شجاعتی پروین	۰۰۰۴۲۹	۶۲
	شجاعیان علیرضا	۰۰۰۸۱۵	۵۳
	شجاعی رادمحمدرضا	۰۰۰۹۸۰	۵۱
	شحبازی فریبا	۰۲۱۹۳۸	۵۲
	شرفپورصبیه	۰۰۱۱۵۵	۵۱
	شرفی جلیل	۰۰۰۴۰۸	۵۹
ج	شرکایی پری	۰۰۶۰۸۴	۶۲
	شریف فرعلی	۰۰۵۰۸۸	۵۱
ج	شریفی احمد	۰۱۸۰۸۴	۵۳
	شریفی حمیدرضا	۰۰۰۲۴۸	۵۱
	شریفی کامران	۱۰۱۴۰۷	۵۱
	شریفی محمدجواد	۰۰۰۶۷۴	۷۱
ج	شریفی زاده صدقعلی	۰۰۲۲۸۴	۵۱
	شعبانی پوران	۰۰۱۹۱۰	۵۱
	شعبانی کبری	۰۰۰۳۹۱	۵۷
	شعبانی مهری	۰۰۰۶۸۹	۵۱
ج	شعبانی مینا	۰۰۱۰۸۱	۵۳
	شکرائیان میترا	۰۰۰۱۵۸	۸۱
	شکریان همدانی محمدقاسم	۰۰۰۴۸۴	۵۹
	شکری محمدابراهیم	۰۰۸۷۵۸	۵۲
	شکری سیاچقانی علی	۰۰۰۰۰۲	۵۱
	شکوهی رادبدری	۱۰۶۸۶۸	۵۱
ج	شلیله مهین	۰۰۰۴۱۸	۵۱
	شمس مریم	۰۰۰۶۸۰	۵۱
	شهبازی اسداله	۰۰۰۱۳۰	۵۲
	شهبازی اعظم	۰۲۲۳۱۴	۷۶
	شهبازی تهمینه	۰۰۲۲۷۹	۵۱
	شهبازی شهین	۰۲۰۴۲۷	۶۰
	شهبازی عزیز	۰۰۰۴۰۱	۵۱
	شهبازی عفت	۰۰۰۳۷۷	۵۱
	شهبازی علیمراد	۰۰۰۶۱۹	۵۳
	شهبازی محمدکریم	۰۰۰۱۷۶	۵۱
	شهبازی معصومه	۰۰۰۰۲۴	۵۱
	شهبازی مهدی	۰۰۰۵۱۱	۵۲
	شهبازی ناهید	۰۰۰۶۶۴	۵۱
	شهبازی نوراله	۰۲۰۴۲۴	۵۱
	شهپروصال اکرم	۰۰۰۱۸۹	۵۱
	شهرکی مهوش	۰۲۱۹۵۷	۵۱
	شیخ مرضیه	۰۰۰۰۶۴	۶۲
	شیخ وحید	۰۰۰۴۵۶	۵۱
	شیخ الملوکی محمد	۰۰۰۰۰۸	۵۹
	شیخی حیدر	۰۰۱۰۹۴	۵۱
	شیرازی محمدی محمدحسن	۰۰۰۰۲۷	۵۱
	شیرافکن محمدرضا	۰۰۰۴۲۲	۵۴
	شیراوندعزت الله	۰۲۱۱۹۲	۵۱
	شیراوندفریدون	۰۰۰۲۱۷	۵۱
	شیرده اصغر	۰۰۰۱۳۶	۵۱
	شیرزادی بهفرخدابخش	۰۰۰۷۰۶	۵۱
	شیرواندنورخدا	۰۰۰۶۴۵	۵۳
	شیریان گویاعباداله	۰۰۰۹۸۶	۵۲
	شیواپورمهوش	۰۰۰۰۰۶	۷۶
	صابری ربابه	۰۰۰۶۹۸	۵۷
	صادق زاده حسن	۰۰۰۱۰۶	۷۶
	صادقیان محمدرضا	۰۰۰۰۰۴	۵۵
	صادقی اسداله	۰۰۰۰۷۲	۵۱
	صادقی عبداله	۰۰۳۶۲۳	۵۲
	صادقی مجتبی	۰۰۰۰۶۰	۵۳
	صادقی محرمعلی	۰۰۰۰۰۲	۷۳
ج	صادقی محمدرضا	۰۰۰۶۸۶	۵۱
	صارمی جمشید	۰۰۰۴۵۷	۸۱
	صارمی زیبا	۰۰۰۴۰۷	۵۱
	صارمی مهین	۰۰۰۰۳۳	۶۲
ج	صالح رحم خدا	۰۰۰۴۹۰	۵۱
	صالح علی محمد	۰۰۰۳۴۸	۵۱
	صالحی حسن	۰۰۰۴۰۶	۵۱
	صالحی علی ابادی شهلا	۰۰۰۷۶۰	۵۲
	صالحی مرتب ولی	۰۰۰۲۴۶	۵۶
	صباحی اقاکندی منصوره	۰۰۰۰۱۹	۶۲
ج	صباغ پورسیدمهدی	۰۰۱۱۶۷	۷۴
ج	صدرائی شهلا	۰۰۰۱۰۹	۵۱
	صدری منزه زهره	۰۰۰۵۲۴	۵۱
	صفاری زهرا	۰۰۰۲۵۰	۵۱
	صفائی پریوش	۰۳۵۰۵۲	۵۱
	صفاکیش مژگان السادات	۰۰۰۷۶۲	۶۲
	صفاهی زهرا	۰۰۰۱۷۴	۵۱
	صفدری سیروس	۰۰۰۴۴۳	۵۴
	صفرائی رضا	۰۰۷۷۲۳	۵۱
	صفرعلی پری	۰۲۰۲۴۴	۵۱
ج	صفری جعفر	۰۰۰۰۰۸	۵۱
	صفری موفق بهمن	۰۱۳۹۱۰	۵۱
	صفری موفق سوسن	۰۱۷۴۷۷	۵۱
	صفی خانی مهوش	۰۰۰۴۳۴	۵۱
ج	صلح میرزائی عبداله	۰۰۰۰۰۹	۵۱
	صلح میرزایی علی	۰۰۰۰۰۲	۵۲
	صلحمیرزائی مرادحسین	۰۰۰۰۰۱	۵۱
	صلواتی فاطمه	۰۱۰۹۹۷	۵۱
	صمدی اکبر	۰۰۲۰۷۵	۵۳
	صمدی محمود	۰۰۰۱۹۶	۷۷
	صمدی مقدم ربابه	۰۱۵۴۴۷	۵۱
	صوفی حیدر	۰۰۰۰۰۳	۵۱
	صیوتی اسداله	۰۰۳۴۷۳	۵۱
	طاعتیان داریوش	۰۰۰۱۷۸	۵۱
	طالب زاده انسیجانی داود	۰۰۰۴۶۹	۵۱
	طالبی چرمچی نسرین	۰۰۰۳۲۵	۵۴
	طالع اراسته علی حیدر	۰۰۱۱۵۴	۷۳
	طاوسی رضا	۰۰۰۰۶۳	۵۲
	طاوسی اراسته جعفر	۰۱۳۴۴۹	۵۱
	طاوسی زاده فاطمه	۰۰۱۵۵۳	۵۱
	طاهرمازندرانی محمودرضا	۰۰۰۰۶۹	۵۳
	طاهری بیاض علی	۰۰۰۰۱۰	۵۱
	طاهری حسین	۰۰۲۲۶۸	۵۱
	طاهری محمدرضا	۰۰۰۲۹۷	۷۶
	طاهری مریم	۰۰۶۰۱۶	۵۱
	طاهری خواه محمدهادی	۰۰۰۱۳۵	۵۳
	طاهری فرمحمدحسین	۰۰۰۰۱۱	۷۳
	طباطبائی سیدعلی	۰۰۰۰۷۳	۵۱
	طباطبایی سیدابوالحسن	۱۰۲۹۵۵	۷۶
	طبی افخمی محمدحسین	۰۰۱۲۰۰	۵۱
	طراوتی اعظم	۰۰۰۵۲۰	۶۲
	طریق سرشت حسین	۰۰۱۷۵۴	۵۱
	طلسچی ابوالمحسن	۱۰۹۴۱۹	۵۸
	طلوعی ازیتا	۰۰۰۷۲۷	۵۲
	طلاجوران فریده	۰۰۰۴۵۲	۶۲
	طلاجوری بهجت	۰۰۰۳۵۵	۵۳
	طیبی انورجمشید	۰۰۰۰۲۸	۵۱
	ظاهری حسنعلی	۰۰۳۰۶۹	۵۳
	ظفرپورنفیسه	۰۰۳۴۵۶	۵۱
	ظفری ایرج	۰۰۱۵۶۳	۵۴
	ظفری ذبیح اله	۰۰۰۰۰۱	۵۱
	ظفری غلامحسن	۰۰۰۰۲۵	۸۱
	ظفری نصرت اله	۰۰۰۴۸۸	۵۳
	عابدی محمد	۰۰۰۵۶۲	۷۳
	عابدی معصومه	۰۰۰۰۴۰	۵۱
	عادلی مهررضا	۰۰۰۴۸۰	۵۱
	عازم مهوش	۰۰۰۳۸۰	۵۱
	عافیتی مهرورزایت اله	۰۰۱۱۷۸	۷۳
	عاملی اقدس	۰۲۴۹۸۳	۶۲
	عباس سلیمی نادر	۰۰۰۵۶۶	۵۳
	عباسی پرویز	۰۰۰۶۴۵	۵۴
	عباسی حسن	۰۰۷۷۵۴	۵۲
	عباسی محمد	۰۰۰۰۲۱	۵۱
ج	عباسی محمدرضا	۰۰۰۰۳۷	۵۱
	عباسی کمازانی زهرا	۰۰۱۷۵۶	۵۱
ج	عباسی کمازانی معصومه	۰۰۰۰۲۵	۵۱
	عباسی می ابادی حسین	۰۰۰۸۵۱	۵۱
	عبدالمالکی شیرین	۰۰۰۳۱۱	۶۲
	عبدالمالکی فتحعلی	۰۰۱۵۶۶	۵۱
	عبدالملکی ابوالحسن	۰۰۰۰۰۴	۷۳
	عبدالملکی الیاس	۰۰۰۰۱۵	۵۶
	عبدالملکی حشمت اله	۰۰۱۱۴۴	۵۳
	عبدالملکی علیمراد	۰۰۰۳۱۱	۵۲
	عبدالملکی منوچهر	۰۰۰۰۰۵	۷۳
	عبدالملکی خدامراد	۰۰۰۰۰۳	۵۱
	عبداله خانی مصطفی	۰۰۰۲۶۲	۵۱
	عبداله زاده فاطمه	۰۰۰۵۸۲	۵۱
	عبدالهی مرضیه	۰۰۰۰۰۱	۵۶
	عبدلی اکرم	۰۰۰۸۰۰	۵۱
	عبدلی قربانعلی	۰۰۰۰۴۲	۷۶
	عبدلی حسین ابادی مریم	۰۰۱۱۸۵	۵۱
	عبدلی حسین ابادی نسرین	۰۰۰۲۷۵	۶۲
	عبدلی عیسی	۰۰۲۳۳۳	۵۳
	عبدی کریم	۰۰۰۵۰۹	۵۱
	عرب رضی	۰۰۰۱۴۹	۵۹
	عرب طیبه	۰۰۰۰۱۳	۷۳
ج	عزیزیان فاطمه	۰۰۰۶۰۹	۶۲
	عزیزیان سروش محبوبه	۰۰۰۱۸۳	۵۱
	عزیزی ازاده	۰۱۱۷۴۰	۵۴
	عزیزی پروانه	۰۰۲۶۴۷	۷۱
	عزیزی شکوفه	۰۱۲۴۳۲	۵۱
	عزیزی صفر	۰۰۰۴۰۶	۵۱
	عزیزی علیرضا	۰۰۰۰۰۴	۵۱
	عزیزی کلهری براتعلی	۰۰۱۲۸۱	۷۶
	عسگری نبی	۰۰۲۰۹۴	۵۲
	عشوندی محمدمراد	۰۰۰۰۰۱	۵۴
	عطاالهی علی	۰۰۲۴۵۰	۷۶
	عطاردافسر	۰۰۰۳۱۹	۶۲
ج	عطائی مهرانگیز	۰۰۰۸۳۷	۵۱
	عظیمی محمد	۰۰۰۰۸۸	۵۱
ج	عظیمی محمدجلال	۰۰۰۰۶۱	۷۵
	عظیمی مرضیه	۰۰۰۰۶۴	۵۱
	عظیمی معصومه	۰۰۰۴۳۲	۵۴
	عظیمی پورایراندخت	۰۰۰۳۵۷	۶۲
	عقیقی ناصر	۰۰۴۲۴۱	۵۵
	علمیان محبوبه	۱۰۲۸۰۳	۶۲
	علیاری بابلقانی	۰۰۰۳۳۴	۵۱
	علیزمانی غلامحسین	۰۰۱۰۷۳	۵۴
	علینی علی محمد	۰۰۰۳۹۰	۷۶
	علی پورمحمد	۰۰۰۱۱۰	۷۳
	علی خانی اعظم	۰۰۱۰۸۰	۵۱
	علی قارداشی اشرف بانو	۰۰۷۶۱۸	۵۲
	علی مددی قدم خیر	۰۰۰۵۰۹	۵۱
	عنابی عفت	۰۰۰۴۳۹	۷۶
	عنابی مهری	۰۰۲۰۰۳	۵۳
	عنبری علی	۰۰۰۴۶۳	۵۱
	غروی نوری فایقه	۰۰۰۱۵۸	۵۱
	غفاریان راضیه	۰۰۵۵۲۹	۵۱
	غفاریان منیژه	۰۰۰۰۱۲	۵۱
	غفاری محسن	۰۱۲۶۲۲	۵۱
	غفاری نصراله	۰۰۳۸۱۰	۵۱
	غفاری پیمان علی	۰۰۰۰۰۱	۵۱
	غلامحسینی سیدمسعود	۰۱۲۱۲۰	۵۲
	غلامی محمدولی	۰۰۰۴۵۱	۵۱
	غلامی ناصر	۰۰۰۲۸۷	۵۱
	غلامی خجسته امیر	۰۰۱۷۶۱	۷۲
	غلامی عبده عبداله	۰۰۸۹۹۸	۷۱
	غیاثوند اسکندر	۰۰۰۰۰۴	۵۱
	غیاثوند بهمن	۰۰۰۰۰۶	۷۶
	غیاثوند محمد	۰۰۰۵۲۶	۷۱
	غیاثیان اشرف السادات	۰۰۰۰۰۵	۵۳
	فامیل معیاری اعظم	۰۰۳۷۴۲	۵۱
	فتح اله پورداریوش	۰۳۴۸۵۱	۵۱
	فتوحی علی اوسط	۰۰۰۰۴۰	۵۱
	فخاری جوزانی جمشید	۰۰۰۰۲۵	۸۱
	فخرزاده غلامرضا	۰۰۰۰۰۴	۵۳
	فخری محمدرضا	۰۰۰۰۰۳	۵۱
	فراشی جمشید	۰۰۱۶۰۴	۷۶
	فراقیان محمد	۰۰۰۱۶۹	۸۱
ج	فراهانی علی	۰۰۰۰۰۵	۵۱
ج	فراهانی محمدهادی	۰۰۰۷۶۱	۵۲
	فراهانی مریم	۰۰۰۰۰۹	۵۱
	فرتاج معصومه	۰۲۱۴۰۳	۵۳
	فرجی مهلا	۰۰۰۸۲۷	۵۱
ج	فرخی شهناز	۰۰۰۱۰۸	۵۲
	فردین محمدطاهر	۰۰۰۰۰۹	۶۱
	فرشچی سیدمحمدرضا	۰۰۰۰۸۰	۵۲
	فروردین افسانه	۰۰۱۳۱۰	۵۱
	فره وشی ارسلان	۰۰۰۶۹۴	۵۳
	فرهادی حسین	۰۰۰۰۸۹	۵۱
ج	فرهادی فروتن عباس	۰۰۰۳۵۶	۵۳
	فرهان پورهمدانی مهری	۰۰۰۳۱۵	۵۱
	فریادرس علی	۰۰۰۰۰۷	۵۱
ج	فریدونی دلاشجردی حسین	۰۰۱۶۷۷	۵۱
	فضل اله زاده حسین	۰۰۰۲۱۹	۵۱
	فضل الهی پروین	۰۰۰۱۴۸	۶۲
	فضلعلی نصرت اله	۰۰۶۵۵۵	۵۱
	فضلی علی	۰۰۰۰۶۵	۵۴
ج	فعله گری امین اله	۰۰۰۷۶۹	۶۱
	فعلی شهناز	۰۰۳۵۲۲	۵۱
	فعلی عزت اله	۰۰۰۰۸۲	۵۱
ج	فکوری فاطمه	۰۰۱۴۹۳	۶۱
ج	قائمی علی اکبر	۰۰۱۰۰۲	۶۰
	قاسملوسوسن	۰۱۶۳۹۳	۵۱
	قاسمی جعفر	۰۰۵۲۰۷	۷۶
	قاسمی روشنک	۰۰۰۱۳۲	۵۴
	قاسمی فرشته	۰۰۰۵۶۲	۵۱
	قاسمی مجتبی	۰۰۰۶۳۶	۷۳
	قاسمی گل مجتبی	۰۰۰۱۷۶	۷۱
	قاسم خانی علی اصغر	۰۰۰۳۰۰	۷۶
	قاسم لوموحدحسن	۰۱۳۵۱۱	۵۱
ج	قدبانی مجدعباس	۰۰۰۰۱۱	۵۶
ج	قدم خیرمحمدحسین	۰۰۰۰۶۶	۵۱
	قراباغی محسن	۰۰۶۲۵۱	۵۱
	قربان فراهانی مرتضی	۰۰۰۶۴۰	۵۱
ج	قربانی احمد	۰۰۰۴۷۹	۵۱
	قره باغی علی	۰۰۴۲۰۵	۵۱
	قره باغی منیره	۰۰۱۵۴۵	۶۲
	قزلجگین نصراله	۰۱۴۴۵۳	۷۳
	قزنقرایی طاهره	۰۰۰۳۸۱	۶۱
	قصبه لرکاظم	۰۰۰۱۱۴	۵۱
	قلی پورفاطمه	۰۰۰۰۰۱	۵۱
	قمریان معصومه	۰۰۲۱۱۷	۵۱
	قمری سرابی علی	۰۰۰۰۳۵	۵۱
	قنبری علی محمد	۰۰۱۳۴۵	۵۱
	قنبری غلامرضا	۰۰۰۰۴۲	۵۱
	قنبری محمد	۰۱۳۷۶۸	[illegible]
ج	قوانلوفرشته	۰۲۰۹۹۸	[illegible]
	قویمی دلشاداحمد	۱۰۱۳۳۷	[illegible]
	قهرمانیان مهربانی علی اصغر	۰۰۱۶۸۴	[illegible]
	قهرمانی طیبه	۰۰۰۰۳۲	[illegible]
	قهرمانی هما	۰۰۹۰۴۲	[illegible]
	قهری امیران	۰۰۰۰۱۳	[illegible]
	قهری شیرین ابادی علی محمد	۰۰۰۵۰۲	[illegible]
	قیاسوندسوسنگل	۰۰۰۳۰۸	[illegible]
	قیاسی رحمان	۰۰۱۴۵۶	[illegible]
	قیاسی محمدرضا	۰۰۰۰۰۱	[illegible]
	قیاسی نسرین	۰۰۰۱۰۱	[illegible]
	قیاسی ماشاالله	۰۰۰۴۹۸	[illegible]
	قیاسی منظرسرور	۰۰۰۸۸۶	[illegible]
	قیصری محمدرضا	۰۰۰۵۶۷	[illegible]
	کارگران جواد	۰۰۱۰۱۲	[illegible]
	کائیدعلی اکبر	۰۰۴۱۷۳	[illegible]
	کاشانیان فاطمه	۰۰۰۴۹۸	[illegible]
ج	کاظمی جعفر	۰۰۰۰۳۴	[illegible]
	کاظمی رحمان	۰۰۲۳۲۴	[illegible]
	کاظمی شهاب	۰۰۰۰۲۸	[illegible]
	کاظمی کافیه	۰۴۶۹۹۸	[illegible]
	کاظمی محمدکریم	۰۰۱۴۱۶	[illegible]
	کاظمی اسکوئی ویدا	۰۰۰۶۲۰	[illegible]
	کاظمی لک علی اکبر	۰۰۰۱۲۸	[illegible]
	کاظمی لک مرضیه	۰۰۰۰۸۳	[illegible]
	کاظمی یگانه حسین	۰۰۰۳۹۸	[illegible]
	کاظم نخودابادعفت	۰۴۷۱۲۷	[illegible]
	کامرانی بهمن	۰۰۰۰۰۲	[illegible]
	کامرانی جواد	۰۰۳۲۶۷	[illegible]
	کاوسیان طاهره	۰۵۶۷۵۱	[illegible]
	کاویانی پروین	۰۰۰۶۲۹	[illegible]
	کاویانی منصوره	۱۰۵۴۱۵	[illegible]
	کبیری محمدحسن	۰۰۰۰۷۵	[illegible]
	کبیری حسین	۰۰۰۰۰۷	[illegible]
	کرامتی نورخدا	۰۰۱۴۷۲	[illegible]
ج	کرمی برزو	۰۰۱۹۶۰	[illegible]
	کرمی حبیب اله	۰۰۲۱۶۶	[illegible]
	کرمی حسین	۰۰۰۰۴۸	[illegible]
	کرمی حسین	۰۰۰۰۲۴	[illegible]
	کرمی خدامراد	۰۰۰۰۰۳	[illegible]
	کرمی رحیم	۰۰۲۷۳۱	[illegible]
	کرمی زیاد	۰۰۳۵۲۵	[illegible]
	کرمی عباس	۰۰۲۵۵۷	[illegible]
	کرمی عزت اله	۰۰۰۴۲۰	[illegible]
	کرمی احمد	۰۰۲۲۵۴	[illegible]
	کرمی رفعت علی	۰۰۰۳۳۵	[illegible]
ج	کرم بیگی حمید	۰۰۴۹۱۵	[illegible]
	کریمان سیدحسین	۰۰۰۰۸۰	[illegible]
	کریمی الیاس	۰۰۱۲۲۵	[illegible]
	کریمی مصطفی	۰۰۰۳۳۲	[illegible]
	کریمی ازمیرعلی	۰۰۰۹۹۰	[illegible]
	کریمی فرابراهیم	۰۰۰۰۷۹	[illegible]
	کریم پورمحمدرضا	۰۰۰۳۵۰	[illegible]
	کریم خاقانی کریم	۰۰۷۳۴۷	[illegible]
	کریم زاده شهلا	۰۱۵۸۳۰	[illegible]
	کزازی قربان	۰۰۱۰۰۱	[illegible]
	کزازی محمد	۰۰۰۰۰۳	[illegible]
	کشتی مجتبی	۰۰۱۱۴۱	[illegible]
	کفراشی علی	۰۰۱۸۱۷	[illegible]
	کلوائی معصومه	۰۲۲۳۴۴	[illegible]
	کلوندی فتح اله	۰۰۰۰۰۹	[illegible]
	کلامی بتول	۰۰۰۳۳۷	[illegible]
	کلانتری هادی	۰۰۰۱۴۸	[illegible]
	کمالوندعلی زمان	۰۰۰۰۰۷	[illegible]
	کمالی حمیداله	۰۰۱۴۸۲	[illegible]
	کمالی ناهید	۰۰۰۲۹۵	[illegible]
	کمره ای فاطمه السلطان	۰۰۰۴۱۰	[illegible]
	کوچه باغیان مرتضی	۰۰۱۴۴۳	[illegible]
	کولیوندخدیجه	۰۰۰۷۹۰	[illegible]
	کولیوندمحمدابراهیم	۰۰۰۲۵۶	[illegible]
	کهنسالی بتول	۰۰۰۶۵۸	[illegible]
	کهنوش علی اکبر	۰۰۰۱۱۰	[illegible]
	کیامنش عفت	۰۰۰۳۳۲	[illegible]
	کیوانپورفاطمه	۰۲۱۲۰۸	[illegible]
	کیهانشکوه منیژه	۰۰۰۰۵۰	[illegible]
	گازری حشمت اله	۰۱۴۱۴۷	[illegible]
	گازری عباداله	۰۱۱۶۸۸	[illegible]
	گازری معصومه	۰۰۰۲۱۶	[illegible]
	گاویارحسن	۰۰۰۰۰۳	[illegible]
	گرائی نبی	۰۰۰۰۵۱	[illegible]
	گرایی محمدعلی	۰۰۰۰۱۵	[illegible]
	گردپورمریم	۱۰۷۸۱۷	[illegible]
	گل زردکزازی الهه	۰۲۶۴۷۰	[illegible]
	گل زردی لیلا	۰۰۰۱۹۸	[illegible]
	گل محمدی علی	۰۰۲۰۸۱	[illegible]
ج	گلزارروشن حسینعلی	۰۰۰۶۶۴	[illegible]
	گلزاری فاضل طالب	۰۰۸۳۷۱	[illegible]
	گلنارعلی اکبر	۰۰۰۰۵۷	[illegible]
ج	گنجی خسرو	۰۰۰۸۲۶	[illegible]
	گودرزی احمد	۰۰۰۱۶۸	[illegible]
	گودرزی علی احمد	۰۰۰۰۱۱	[illegible]
ج	گودرزی محمدحسن	۰۰۱۳۳۷	[illegible]
	گودرزی مهرزاد	۰۰۰۱۶۶	[illegible]
	گودرزی مهری	۰۴۲۸۷۱	[illegible]
	گوهری مدبرسعادتعلی	۰۰۰۶۲۹	[illegible]
	لباف زهرا	۰۰۳۷۷۰	[illegible]
	لشکری راحله	۰۰۲۴۰۵	[illegible]
	لطفیان ابوالمحسن	۰۰۰۷۶۱	[illegible]
	لطفیان ناصر	۰۰۰۰۶۲	[illegible]
	لطفیانکریم یوسفعلی	۰۰۰۰۲۱	[illegible]
	لطفی داود	۰۰۱۴۷۰	[illegible]
	لطیفی عشرت	۰۰۰۴۹۲	[illegible]
ج	لک ملیحه	۰۰۰۳۵۶	[illegible]
	لک میترا	۰۰۰۱۰۶	[illegible]
	مالمیرابوالقاسم	۰۰۰۰۲۷	[illegible]
	مالمیرعلی محمد	۰۰۰۰۰۶	[illegible]
	مالمیرفیض اله	۰۰۰۷۰۶	[illegible]
	مالمیرمحمدرضا	۰۰۰۵۹۸	[illegible]
	مالمیری علی	۰۰۰۰۰۳	[illegible]
	مجاهدپوررحبیب	۰۰۰۶۸۱	[illegible]
	مجنونی محمد	۰۰۰۱۴۵	[illegible]
	مجیدی محمدحسین	۰۰۱۲۶۷	[illegible]
	محبی پریوش	۰۰۰۰۹۰	[illegible]
	محبی مهران	۰۰۰۲۳۳	[illegible]
	محرم ربیعی گلوشجردی محرم	۰۰۰۷۷۳	[illegible]
	محققی عبداله	۰۰۰۰۰۷	[illegible]
	محققی مرضیه	۰۰۰۹۰۴	[illegible]
	محمدپورپروانه	۰۰۰۰۳۲	[illegible]
	محمدظاهری سعید	۰۰۳۶۶۷	[illegible]

اسامی پذیرفته شدگان دوره‌های ادامه تحصیل ضمن خدمت فرهنگیان

رزرو	نام خانوادگی نام	شناسنامه	کدقبولی
	محمدظهوری بهرام	۰۰۲۶۹۷	۵۸
	محمدگنبدی داود	۰۲۹۱۵۳	۵۱
	محمدی ابوالقاسم	۰۰۱۱۰۴	۵۱
	محمدی پروین	۰۰۰۳۰۷	۵۴
	محمدی حبیب اله	۰۰۰۴۵۸	۵۴
	محمدی محمد	۰۰۱۵۶۷	۵۲
ج	محمدی ازناوله علی	۰۲۴۶۷۱	۵۱
ج	محمدی ازناوله فاطمه	۰۰۰۲۹۸	۵۱
	محمدی کرازی معصومه	۰۰۰۷۲۱	۵۱
	محمدی مقصود نصیبه	۰۰۰۳۸۵	۵۴
	محمدی نیامرادعلی	۰۰۰۸۸۴	۵۲
ج	محمودی شکوفه	۰۰۰۷۶۰	۵۱
	محمودی مجید	۰۰۷۱۳۵	۵۱
	محمودی نصرت	۰۱۰۶۵۵	۵۵
	محمودی توانامهین	۰۰۳۲۳۱	۶۲
	مدنیان مریم	۰۰۳۸۵۸	۵۱
	مدنی رابعه	۱۱۱۲۷۸	۶۲
ج	مرادی محمدیوسف	۰۰۱۴۵۳	۷۲
	مرادی یارمراد	۰۰۰۷۴۹	۷۳
	مرادی افضل ابراهیم	۰۰۰۰۱۳	۷۱
ج	مرادی عبدفاطمه	۰۰۰۱۴۸	۵۱
	مرادی فریساطیبه	۰۰۱۵۵۸	۵۱
	مرادی روحت مهدی	۰۰۰۴۹۳	۵۴
	مرتضوی پروین	۰۱۱۹۸۹	۵۳
	مرشدلو مهدی	۰۰۵۲۲۲	۷۷
	مروتی اقدام عباسعلی	۰۰۰۳۱۷	۷۲
ج	مژگانی زعیم اکبر	۰۰۰۳۴۲	۷۱
ج	مسعودی مقدم شهناز	۰۰۰۳۷۸	۵۴
ج	مسلمی حسن	۰۰۰۷۱۸	۵۱
	مستدجم محمدحسن	۰۰۰۲۷۱	۵۱
	مسیبیان علی اصغر	۰۰۱۱۲۹	۵۱
	مشتاق اذر	۰۰۰۴۱۵	۵۳
	مشرفی محمدرضا	۰۰۱۰۹۶	۵۲
	مشفق فلورا	۰۱۹۳۳۳	۵۳
ج	مشفق مهناز	۰۰۰۶۷۹	۵۱
	مشیری محسن	۰۰۰۰۵۶	۵۱
	مصطفایی فاطمه	۰۰۰۱۵۵	۷۶
	مصطفوی محمد	۰۰۰۲۱۱	۵۳
	مطاهری پرویز	۰۰۰۷۴۲	۵۱
	مطاهری پریوش	۰۰۰۰۱۳	۵۱
ج	مظفری خلیل	۰۰۱۸۸۱	۵۲
	مظهری مجید	۰۰۰۴۵۰	۵۱
	مظهری اوامحمدرضا	۰۰۰۴۶۲	۵۱
	معارفوند اکبر	۰۰۰۰۲۱	۵۱
	معتمدی رفعت	۰۰۰۰۶۴	۶۲
	معصومی کاریز	۰۰۰۸۲۰	۵۱
	معصومی ال اقافرزانه	۰۳۰۸۹۹	۵۱
	معصومی عبدالرضا	۰۰۰۰۲۴	۷۹
ج	معماری علی	۰۰۰۴۷۵	۵۶
	معین پورمحمدعلی	۰۰۰۲۴۶	۵۳
	مکاریان فاطمه	۰۰۰۴۵۳	۵۱
	ملکیان زاده محمدقلی	۰۰۰۱۱۴	۵۱
	ملکی ابوالقاسم	۰۰۰۰۱۰	۵۱
	ملکی اقدس	۰۰۰۲۶۰	۶۲
	ملکی حسن	۰۱۵۷۷۶	۵۹
	ملکی علی اکبر	۰۱۳۰۳۱	۵۱
ج	ملکی غلامحسین	۰۰۰۰۰۷	۵۱
	ملکی فاطمه	۰۰۰۶۷۵	۵۱
	ملکی فریبا	۰۰۱۸۷۵	۵۱
	ملکی کمازانی محمدحسین	۰۱۷۷۶۶	۷۷
	ملونی زهره	۰۰۲۰۶۲	۷۶
	ملائی ملایری نوروز	۰۰۰۰۰۷	۵۱
	ملایری مهدی	۰۱۵۲۰۷	۵۹
	منادیان زهرا	۰۰۱۶۶۳	۵۱
	منصورزهرا	۰۰۰۸۹۳	۶۲
ج	موحدعلی مرتضی	۰۰۴۸۴۶	۷۶
	موسوی حسین	۰۰۰۰۰۸	۵۱
	موسوی زینت السادات	۰۱۸۵۸۹	۵۱
	موسوی سیدعبداله	۰۰۲۳۴۶	۷۳
	موسوی سیدعلی اصغر	۰۰۰۹۸۸	۷۱
ج	موسوی سیدمحمد	۰۰۰۰۰۱	۵۱
ج	موسوی سیدمهدی	۰۱۸۶۷۹	۵۱
	موسوی فرخنده	۰۰۰۴۶۰	۵۱
	موسوی سیدمحمد	۰۲۱۱۲۳	۵۱
	مولوی مریم	۰۰۰۳۲۸	۵۲
	مولائی علیرضا	۰۰۰۲۰۷	۷۳
	مومن زاده محمد	۰۱۷۱۲۰	۷۹
	مومنی عابدین	۰۰۰۰۰۴	۵۱
	مومنی داوجانی نادر	۰۰۰۹۱۶	۵۱
	مومیوندصحبت اله	۰۰۱۲۹۳	۵۱
ج	مونسیانی عذرا	۰۰۴۱۸۱	۵۷
	مهاصرنی اقدس	۰۰۰۳۶۴	۶۲
	مهدوی بتول	۰۰۰۸۵۰	۶۲
	مهدیان زهرا	۰۰۰۲۰۷	۵۱
	مهدیان سهیلا	۰۰۰۸۸۰	۷۳
	مهدیان فاطمه	۰۰۷۶۹۶	۵۲
	مهرابی محب سهیلا	۰۰۰۴۶۹	۵۶
	مهربان پروانه	۰۰۲۰۹۰	۶۲
	میدانی طیبه	۱۰۵۰۰۴	۵۳
ج	میرزائی زهرا	۰۰۰۴۸۱	۵۴
	میرزائی عطااله	۰۰۰۰۰۱	۷۳
	میرزائی محمود	۰۰۱۶۵۳	۷۳
ج	میرزائی محبوب معصومه	۱۰۵۴۶۶	۵۲
	میرزامحمدی حبیب	۰۰۰۰۳۴	۵۳
ج	میرزایی سیدمحمود	۰۰۲۳۲۶	۵۴
	میرسنجری عفت	۰۱۵۴۸۵	۵۱
ج	میرمعینی سیدحسن	۰۰۰۷۸۹	۷۶
	میرمعینی سیدعلی	۰۰۰۰۲۳	۵۱
	میرموسوی سیدتقی	۰۰۰۰۰۵	۵۱
	میری بدرالسادات	۰۰۰۲۳۱	۶۲
	میری روزبه	۰۰۱۶۱۵	۷۹
	میری نیکو	۰۲۵۸۸۵	۵۱
	میزبانی نسرین	۰۰۱۲۸۴	۵۱
	میکائیل محسن	۰۰۰۷۹۱	۵۱
	میهنی محمدحسن	۰۰۰۸۳۴	۵۳
	میهنانی رضا	۰۰۰۰۳۵	۷۶
ج	ناجی مسعود	۰۰۰۴۸۸	۵۱
	نادربیگی علی	۰۰۱۴۱۲	۵۱
	نادری رقیه	۰۰۳۳۲۱	۵۱
	نادری محمد	۰۰۰۴۲۵	۵۱
	نادری ذوله مهین	۰۰۰۰۵۷	۵۲
	نادیان اهورعلی	۰۰۰۱۴۶	۵۱
	ناصرشریعتی مهری	۰۰۰۵۶۷	۶۱
	ناصری اشترانی علی بخش	۰۰۰۰۰۲	۵۱
	نانکلی ابوالفضل	۰۰۰۰۰۱	۵۱
ج	نانکلی بهرام	۰۰۰۳۷۸	۷۵
	نبوی حسن	۰۰۰۳۵۹	۷۳
	نجفیان موقرعباس	۰۰۲۸۴۱	۵۲
	نجفی محمود	۰۰۰۸۷۷	۵۲
	نجفی جوزانی حسن	۰۰۲۹۶۶	۵۱
	نجفی صارم صحبت اله	۱۰۴۰۵۶	۵۳
	نرگسی علیپورماشااله	۰۰۲۷۴۷	۷۷
	نصرتی حجیه	۰۲۱۶۲۹	۵۱
	نصرتی علی	۰۰۰۳۱۲	۵۱
ج	نصرتی فریده	۰۰۰۷۲۹	۷۳
	نصرتی فرمحمدعلی	۰۰۰۵۵۰	۵۹
	نصیری خدایار	۰۰۰۳۴۸	۵۱
	نظربیگی محمود	۰۰۱۰۵۵	۵۲
	نظری سکینه	۰۰۷۹۰۷	۵۱
	نعمتی زهرا	۰۰۰۲۷۱	۵۱
ج	نقوی ابوالقاسم	۰۰۶۰۳۹	۷۴
	نقوی حجت	۰۰۰۰۳۵	۵۱
	نواب اعظم	۰۴۰۶۹۴	۵۳
	نوابی حسین	۰۰۱۳۷۷	۵۳
	نوربقایی حمیدرضا	۱۰۳۶۲۴	۷۶
	نورمحمدی ثریا	۰۰۰۹۴۵	۶۱
	نورمحمدی داود	۰۰۳۴۷۶	۵۳
	نوروزپورغلامعلی	۰۰۳۲۱۸	۵۱
	نوروزیان طاهره	۰۰۱۲۳۰	۵۱
	نوروزیان نرجس	۰۰۰۰۵۶	۵۲
	نوروزی حسین	۰۰۰۸۰۴	۷۳
	نوریان سکینه	۰۰۱۳۳۵	۵۳
	نوریان هاشم	۰۰۰۱۷۹	۵۴
	نوری ابوالفضل	۰۰۰۴۲۶	۷۶
	نوری ایرج	۰۰۰۹۱۱	۵۱
	نوری سوزان	۰۰۲۱۳۷	۵۱
	نوری علی اکبر	۰۰۰۰۵۳	۵۱
	نوری نژادفریده	۰۰۷۴۰۵	۵۹
	نوش فرمسلم	۰۰۱۵۵۹	۷۳
	نهافندی امراله	۰۰۰۰۲۱	۵۱
	نیکومنظرشهین	۰۰۰۰۹۶	۵۱
	والای شریف منوچهر	۰۱۵۶۶۴	۵۳
	وحیدنیافاطمه	۰۰۰۱۵۶	۵۲
	وحیدی منفردزهرا	۰۰۰۳۵۵	۵۱
	ورشاویان افسر	۰۰۰۷۴۶	۵۱
	وزیری بهروز	۱۱۶۱۷۹	۵۲
	وزینی شیرزادجواد	۰۰۱۲۱۱	۵۲
	وفائیان سیدسعید	۰۰۰۷۷۲	۵۱
	وکیلی مرادعباس	۰۰۰۰۶۱	۵۱
	وکیلی مقدم پروین	۰۰۰۳۲۲	۵۱
	ولیزاده فاطمه	۰۰۰۸۱۲	۵۲
	ولینی اعظم	۰۰۰۳۸۴	۶۲
	ولیوندمهناز	۰۰۰۸۱۳	۵۳
	ولی پورلیلا	۰۰۰۵۸۵	۵۱
	ولی زاده علی حسین	۰۰۰۵۴۴	۵۱
	ولایی بهناز	۰۰۰۱۲۴	۵۱
ج	هادیان حمید	۰۰۳۷۲۳	۵۲
ج	هادیان رفعت	۰۲۰۷۴۶	۵۱
	هادیان منصور	۰۰۰۳۵۳	۵۴
	هامون اشرف	۰۰۰۵۶۳	۵۱
	هامون مژگان	۰۰۰۴۹۷	۵۱
	هجرانی ارام قربانعلی	۰۰۱۰۰۰	۵۴
	هراتی سیدحسین	۰۰۰۰۳۷	۵۲
	هراتی قاسم	۰۲۰۸۶۱	۵۱
	همائی لطیف علیرضا	۰۰۰۲۸۷	۷۳
	همایون فراحمد	۰۰۱۰۳۹	۵۱
	همتی حیاتقلی	۰۰۰۴۵۷	۵۴
	همراهی مسعود	۰۰۰۰۲۸	۵۱
	هنرمندیان منیژه	۰۰۰۰۳۰	۵۱
	هوشنگی نعمت اله	۰۰۰۶۴۷	۵۱
ج	هیبتی علی اکبر	۰۰۰۸۱۱	۵۴
	یاراحمدی کریم	۰۱۱۰۱۶	۵۱
	یاریان خدیجه	۰۰۰۰۰۸	۵۱
	یاریان قاسم	۰۰۰۰۶۲	۵۱
	یزدان پناه راضیه	۰۲۳۲۷۰	۵۱
	یعقوبی عباس	۰۰۰۰۳۴	۵۱
	یعقوبی معصومه	۰۰۰۲۷۵	۵۱
	یمینی بهمن یداله	۰۰۲۶۵۸	۵۳
ج	یوسفوند احمد	۰۰۰۱۸۳	۵۱
	یوسفی مجتبی	۰۰۰۰۰۶	۵۱
	یوسفی یونس	۰۰۲۵۱۵	۷۹
	یونسی مرضیه	۰۰۰۴۰۶	۵۱

یزد

رزرو	نام خانوادگی نام	شناسنامه	کدقبولی
	ابراهیمی حسین	۰۰۰۰۰۴	۵۱
	ابراهیمی بسابی محمدعلی	۰۰۰۰۰۱	۵۱
	ابراهیمی خوسفی ماشااله	۰۰۰۰۰۱	۷۵
	ابریشمی بی بی فاطمه	۰۰۰۷۸۳	۵۱
	ابطحی ابرقوئی سیدمحسن	۰۰۰۱۱۹	۷۶
ج	ابنی عبدالحمید	۰۰۰۰۱۵	۵۲
	ابوالقاسمی نسب صفر	۰۰۰۰۱۶	۵۱
	ابوترابی محمدحسین	۰۰۳۸۹۰	۵۳
	ابوترابی زارچی علی اکبر	۰۰۰۰۱۷	۵۱
	ابوترابی زارچی محمداسماعیل	۰۰۰۰۸۱	۷۶
	ابوئیم هریزی محمدعلی	۰۰۰۰۲۸	۵۴
	ابوئی مهریزی اصغر	۰۰۲۴۰۷	۵۱
	ابوئی مهریزی حسن	۰۴۹۰۹۹	۵۸
	ابوئی مهریزی محمدعلی	۰۰۰۰۳۴	۵۱
	ابوطالبی حسین ابادی محمدحسین	۰۰۰۰۰۲	۵۱
	ابوطالبی حسین ابادی محسن	۰۰۱۳۱۰	۷۶
	ابهجی عزابادی شهناز	۰۰۱۰۶۶	۵۲
	احمدی پورباقی ابادی محمدمهدی	۰۴۷۸۵۲	۷۹
	اخوان بهابادی مهرانگیز	۰۰۰۱۱۵	۶۱
	اخوان طباطبائی بی بی سیده	۰۴۶۶۲۴	۶۱
	اخوان طباطبایی اشرف السادات	۰۰۰۰۰۶	۵۱
	اخوندمهدیزی احمدعلی	۰۰۲۵۰۹	۵۱
	ادمی ابرقوئی حبیب اله	۰۰۷۶۳۳	۷۳
	ادیب فرعلی محمد	۰۰۰۳۶۳	۷۷
	ارامی محمد	۰۰۰۰۷۰	۵۱
	ارامی مقدم سوسن	۰۰۲۹۱۸	۶۲
	اسدالهی شهناز	۰۴۸۷۶۵	۵۳
	اسرافیلنعراقی فرشته	۰۰۰۳۴۸	۵۱
	اسلامیان علی	۰۰۰۰۱۸	۷۹
	اسلامی مقدم عباس	۰۰۰۰۰۳	۵۱
	اسلامی نصرت ابادی ابوالقاسم	۰۰۰۰۰۵	۵۱
	اسماعیلی ترک اباد بمانعلی	۰۰۰۰۱۶	۵۱
	اشتری رکن ابادی محمدحسن	۰۰۰۷۶۰	۷۶
	اعرابی اردکانی حسن	۰۰۱۵۴۷	۷۴
	افخمی اردکانی محمدعلی	۰۰۰۰۴۳	۷۳
ج	اقارضانیتفتی علی محمد	۰۰۰۱۲۳	۶۱
	اقائی میبدی محمدحسین	۰۰۰۰۱۱	۵۹
	اقائی میبدی نرگس	۰۰۳۲۱۰	۵۱
	اقایی بافقی منصور	۰۰۰۰۵۲	۵۹
	اقایی میبدی حسین	۰۰۰۰۰۳	۵۱
ج	اقایی میبدی طاهره	۰۴۹۲۹۱	۵۱
	اقایی میبدی طیبه	۰۵۵۶۳۹	۵۱
	اقبالی ابراهیم	۰۰۶۹۵۴	۵۱
	اقبالی زارج احمد	۰۰۰۰۰۵	۵۱
	اقبالی زارج سیدعلی اکبر	۰۰۰۰۵۳	۵۱
ج	اقتصادی سرجمعی اصغر	۰۰۰۱۰۵	۵۵
	اکبرزاده خبازربابه	۰۰۰۶۳۷	۵۲
	اکبری پوربمی مهدی	۰۰۰۱۱۸	۵۴
	اکرمی ابرقویی احمد	۰۰۷۱۱۹	۵۱
	اکرمی ابرقویی کبری	۰۰۰۰۷۳	۷۶
	اکرمی ابرقویی هدایت الله	۰۰۰۰۹۶	۷۶
	اکرمی نیااحد	۰۰۰۰۱۰	۸۱
	امامی تفتی بی بی صدیقه	۰۰۰۰۸۵	۵۳
	امامی تفتی سیدحسین	۰۰۰۱۵۶	۵۳
	امامی میبدی ماشااله	۰۰۳۸۳۹	۵۱
	امامی میبدی محمدعلی	۰۰۰۰۷۳	۷۳
	امجدی نجمه	۰۰۰۳۸۲	۷۳
	امیری دهج فرنگیس	۰۰۲۳۳۸	۵۱
	امین مرتضی	۰۰۰۰۰۹	۵۱
	امین الرعایافروغ	۰۰۰۰۱۶	۷۷
	امین الرعایایی عبدالحنان	۰۰۰۳۶۵	۷۷
	امینی حسین	۰۰۰۰۵۱	۷۳
	انصاری عزابادی عباسعلی	۰۵۱۰۰۹	۸۱
	ایت الهی فرشته	۰۰۰۳۲۲	۶۲
ج	ایمانی مرضیه	۰۰۰۵۷۶	۶۱
	بابائی محمدعلی	۰۰۰۰۰۳	۵۶
	باغبان مشیری علی	۰۴۶۲۸۲	۷۶
	باقری نسب بهابادی علی اکبر	۰۰۱۹۲۸	۵۳
	باقیان زارچی صدیقه	۰۰۰۰۲۰	۷۶
	بحرالعلومی صدیقه	۰۰۰۷۵۰	۶۲
	بخشی ده عسکری علی	۰۰۰۰۰۱	۷۶
	برزگربفرونی حسین	۰۰۱۴۱۰	۵۱
	برزگرزاده سخویدی عباسعلی	۰۰۰۰۲۲	۵۳
	برزگری فاطمه	۰۰۰۰۶۴	۵۱
ج	برزگری دهج زهرا	۰۰۰۰۵۸	۵۶
	بزدودحجی	۰۰۰۱۹۲	۵۲
	بلورمهدی ابادی فاطمه	۰۰۰۴۹۷	۵۱
	بمانی هنومرورجلال	۰۰۰۰۲۲	۵۲
	بهجتی اردکانی محمدعلی	۰۰۹۹۸۳	۷۷
ج	بهشتی زاده بافقی سیدمحمد	۰۰۰۰۶۲	۸۱
ج	بیانی مقدم سعید	۰۰۶۸۷۵	۷۱
	بیدکی محمدعلی	۰۰۲۷۹۹	۷۱
	بیرقدارمیبدی افسر	۰۰۳۱۰۵	۵۱
	بیک عباس	۰۰۱۷۰۸	۵۱
	بین ابادی عبدالحسین	۰۰۰۰۰۵	۵۲
	بوچیت ساز سکینه	۰۰۰۴۸۶	۵۴
	پورجان اباد فاطمه	۰۵۲۸۲۵	۵۱
	پورحسینی نژاد اشرف	۰۰۰۶۶۶	۶۲
	پورحیمیان مروستی احمد	۰۰۰۰۴۵	۷۶
	پورشمسی بندراباد رضا	۰۰۱۲۹۳	۷۷
	پورمحمدعلی فراشاه اکبر	۰۰۰۰۲۲	۵۱
	پورمحمودابادی محمود	۰۰۰۰۴۲	۵۱
	پیری اردکانی محمدرضا	۰۰۰۰۶۳	۷۶
	پیشکاری حاجیه	۰۰۰۱۴۸	۷۶
	تاج ابادی هرات احمد	۰۰۰۰۱۴	۷۲
	تاج فرعزت	۰۴۳۹۹۱	۵۱
	ترکی عقدافریبا	۰۰۱۵۴۸	۵۲
	تفرشی زاده علیرضا	۰۰۰۰۲۴	۷۳
	تقی زاده محمدکاظم	۰۰۰۰۱۳	۶۱
	تقی زاده فیروزابادی عصمت	۰۰۱۰۰۲	۵۳
	تقی زاده کاظم ابادی صمد	۰۰۰۰۱۳	۷۶
	تنظیمات فاطمه	۰۰۰۷۹۸	۶۱
	توان بخش مرضیه	۰۰۰۰۹۵	۵۱
	توکلی کافی ابادی عشرت	۰۰۰۶۹۸	۷۳
	جعفری بهابادی فاطمه	۰۰۰۷۵۵	۶۲
	جعفری راد عباسعلی	۰۰۱۷۷۹	۵۱
	جعفری یزدی طاهره	۰۰۰۸۸۲	۵۱
	جلیلی خرانقی کلثوم	۰۰۰۷۱۵	۵۲
	جلوداری بغداداباد امان الله	۰۰۰۰۴۴	۷۳
	جلالی محمدابادی احمد	۰۰۰۰۳۶	۵۳
	جلالی محمدابادی محمود	۰۰۰۶۳۲	۷۷
	جوکارمحمدناصر	۰۰۱۴۲۰	۵۱
	جهازی بغداداباد رضا	۰۰۳۹۴۰	۵۱
	جهان ابادی فاطمه صغری	۰۰۱۶۳۷	۵۲
	جهانی پورمحمدجواد	۰۰۰۰۶۶	۷۶
	جی افرام صدیقه	۰۰۶۱۰۹	۵۱
	چاوشیان علی اصغر	۰۰۰۹۱۰	۵۱
	چیتی زاده حسین	۰۰۰۷۴۶	۷۵
	چیتی زاده صادق	۰۰۰۲۳۳	۵۱
	حاتمی مجومردغلامرضا	۰۰۰۰۰۸	۵۱
	حاتمی مجومردمرضیه	۰۰۰۰۶۷	۷۶
	حاتم پورحمید	۰۰۰۰۰۱	۵۵
	حاج حسینی زارچی محمدعلی	۰۰۳۲۰۰	۵۴
	حاج مقصودی جلیل	۰۰۱۹۶۰	۵۱
	حاجی بیگی فاطمه	۰۰۰۰۰۳	۵۱
	حاجی حسنی بافقی محمدرضا	۰۰۰۰۰۲	۵۱
	حاجی حسینی علیرضا	۰۰۰۰۰۸	۵۲
	حاجی محمدی توران پشتی معصومه	۰۰۰۸۱۴	۸۱
	حاجی مقصودی رباب	۰۰۰۰۷۹	۵۱
	حائری مهریزی محمود	۰۰۱۸۰۰	۵۲
	حاضری بغداداباد نصرت	۰۰۴۴۴۱	۵۱
	حامدی نیاحسن	۰۰۰۱۷۰	۵۱
	حایری خورمیزی اشرف	۰۴۳۷۲۷	۵۱
	حبیبی گرمسیرمحمد	۰۰۰۰۶۶	۵۱
	حدادزاده بهابادی غلامحسین	۰۰۱۹۸۴	۷۳
	حدادکوچکی محمدرضا	۰۰۰۰۱۵	۵۱
	حریری مقدم سعیده	۰۰۰۴۴۶	۷۹
	حسن رضائیان اصغر	۰۰۰۶۳۸	۵۱
ج	حسنی هنزائی محمدمهدی	۰۴۲۹۷۰	۵۱
	حسینی ابرقوئی سیدعباس	۰۰۰۳۵۹	۷۵
	حسینی فهرجی محمود	۰۰۰۰۱۵	۵۵
	حسینی کمال ابادی سیدمحمد	۰۴۷۹۱۲	۵۱
	حسینی همت ابادی بی بی سکینه	۰۰۰۵۷۸	۵۲
	حسینی همت ابادی سیداحمد	۰۰۰۰۰۷	۵۲
	حسینی همت ابادی سیدعلی	۰۰۰۰۱۱	۵۳
ج	حشمتی عقدااکرم	۰۰۰۰۲۳	۷۶
	حیدری بندرابادی علی محمد	۰۰۰۰۱۰	۵۱
	حیدری فیروزابادی طاهره	۰۰۰۴۴۹	۵۳
	حیدری هفتادراسماعیل	۰۰۰۵۵۹	۵۳
	خادمی محمدحسن	۰۰۰۱۳۶	۷۶
ج	خانف زاده طاهره	۰۰۱۶۱۴	۸۱
	خانی ابرقوئی صفا	۰۰۰۲۳۵	۵۳
ج	خانی زاده احمدعلی	۰۰۰۲۶۹	۶۱
	خداداد سریزدی غلامحسین	۰۰۰۰۱۴	۵۱
	خداکرم تفتی ثریا	۰۰۰۰۲۱	۵۲
	خداکرم تفتی رباب	۰۰۰۰۹۵	۵۲
	خدایی ماشااله	۰۰۰۰۲۲	۸۱
	خزائی تفتی محمدحسین	۰۰۰۱۲۳	۵۱
ج	خضری پورفاطمه	۰۴۴۰۶۱	۵۱
	خضوعی صدیقه	۰۰۰۷۳۹	۵۱
	خلیلی محمدرضا	۰۰۰۰۴۴	۵۱
ج	خیاطیان یزدی محمدرضا	۰۰۰۰۱۳	۷۹
	دربیدی محمدحسین	۰۰۰۰۰۱	۵۱
	دروازه ای خدیجه	۰۰۰۵۶۶	۶۰
	دره ای تفتی راضیه	۰۰۰۲۰۸	۵۱
	دشتبان نژاد ابشوری اشرف	۰۰۰۹۳۳	۷۶
	دشتی رحمت ابادی سیدکاظم	۰۰۱۴۷۲	۷۲
	دهستانی زارج رمضانعلی	۰۰۱۰۰۳	۵۱
	دهقان بنادکی اشرف	۰۰۰۶۸۱	۵۱
ج	دهقان دهنوی حسینعلی	۰۰۱۱۱۲	۵۱
	دهقان زاده بافقی محمود	۰۰۰۵۵۹	۵۱
	دهقان زاده بهابادی محمد	۰۰۰۰۲۵	۵۱
	دهقان طرجانی نورسته	۰۰۰۳۲۴	۶۲
	دهقان منگابادی حسینعلی	۰۰۰۵۷۴	۵۴
	دهقان نیری شمسی	۰۵۲۲۲۰	۵۳
	دهقانپورامیدوار	۰۰۱۱۰۸	۶۱
	دهقانپورفراشاه عباس	۰۰۱۴۶۴	۷۶
ج	دهقانیزاده بغداداباد علی	۰۰۴۵۵۳	۵۴
	دهقانی محمد	۰۰۰۰۰۱	۵۶
	دهقانی احمداباد حسن	۰۰۰۲۷۶	۵۹
	دهقانی احمداباد محمود	۰۰۳۵۳۶	۵۴
ج	دهقانی تفتی جواد	۰۰۰۰۵۲	۵۸
	دهقانی تفتی حسین	۰۰۰۱۱۹	۵۱
	دهقانی تفتی حمید	۰۰۶۳۳۳	۵۱
	دهقانی تفتی عباس	۰۰۰۱۵۲	۵۲
	دهقانی تفتی فاطمه	۰۰۷۰۳۶	۷۳
	دهقانی تفتی فاطمه	۰۰۲۲۱۵	۷۹
ج	دهقانی تفتی کمال	۰۴۶۱۸۷	۷۴
	دهقانی تفتی محمدرضا	۰۴۴۱۳۷	۵۳
	دهقانی تفتی محمدرضا	۰۰۶۶۰۳	۵۳
	دهقانی فیروزابادی جلیل	۰۰۰۰۰۵	۵۱
	دهقانی فیروزابادی طیبه	۰۰۰۰۵۱	۵۱
	دهقانی فیروزابادی عباسعلی	۰۰۰۰۸۱	۵۱
	دهقانی فیروزابادی علیرضا	۰۰۰۰۳۲	۵۹
	دهقانی فیروزابادی ماشاالله	۰۰۲۸۰۲	۵۳
ج	دهقانی فیروزابادی محمدحسین	۰۰۲۷۰۲	۵۱
	دهقانی فیروزابادی منصور	۰۰۰۰۷۳	۵۱
	دهقانی محمودابادی ابوالفضل	۰۰۰۰۱۴	۵۱
	دهقانی محمودابادی محمدحسین	۰۰۰۰۱۸	۵۱
	دهقانی محمودابادی محمدرضا	۰۰۰۰۵۶	۵۱
	دهنادی پروین	۰۰۰۰۰۱	۵۳
	دهنادی ناهید	۰۰۰۰۰۹	۵۶
	راستی محله محمدرضا	۰۰۰۰۱۰	۷۷
	رجب پوراردکانی جواد	۰۰۰۱۹۲	۷۳
	رجل محمدرضا	۰۰۰۶۱۲	۵۱
ج	رحیمی طاهره	۰۰۰۷۱۸	۵۱
	رحیمی ناصر	۰۰۰۴۰۰	۷۱
	رحیمی بندرابادی ایران	۰۰۱۲۹۶	۵۱
	رحیمی رتکی فاطمه	۰۰۰۶۳۵	۶۲
ج	رحیمی زاده علیرضا	۰۰۰۹۴۳	۵۱
	رحیمی زارچی معصومه	۰۵۲۱۰۵	۵۲
	رسائی مینا	۰۰۶۵۱۳	۵۱
	رستگاری پروین	۰۰۰۱۵۹	۵۳
	رسولی سیدنبی	۰۰۰۱۹۷	۷۶
	رسولی ثانی ابادی جلال	۰۰۰۲۱۰	۵۱
	رسولی فتح اباد غلامرضا	۰۰۰۰۰۸	۵۱
	رضائی بافقی کاظم	۰۰۰۰۳۲	۵۱
	رضائی رادجواد	۰۰۰۰۱۵	۵۴
	رضائی هفتادرقنبر	۰۰۰۵۰۴	۷۴
	رضایی صدرابادی عباسعلی	۰۰۱۴۱۸	۸۱
ج	رضایی نسب جمال	۰۵۱۸۴۹	۷۱
	رضی اردکانی عزت	۰۰۰۰۵۳	۷۶
	رعدابادی رضا	۰۰۰۰۱۵	۵۲
	رعیتی بنادکوکی احمد	۰۰۲۳۷۶	۷۶
	رکنی پوراردکان حسین	۰۰۰۳۱۷	۵۱
	رمضانی یداله	۰۴۹۰۰۵	۷۶
	رمضانی جلال ابادی ناصر	۰۰۱۰۵۸	۵۱
	رنجبربافقی عزت	۰۰۶۳۶۳	۷۶
	رنجبربافقی فاطمه	۰۰۰۰۲۹	۵۶
	روحی پناه ابرقوئی مسلم	۰۰۷۷۸۶	۷۲
	روغنی حسین	۰۰۰۰۰۴	۵۱
	زارع بزک ابادی حسن	۰۰۰۰۴۹	۷۶
	زارع بزگ ابادی علی اصغر	۰۰۰۰۰۴	۵۳
	زارع بنادکوکی علی اصغر	۰۰۲۱۰۱	۵۱
	زارع بنادکوکی محمود	۰۰۰۰۱۹	۷۶
	زارع بیدکی حسن	۰۰۰۰۰۲	۷۶
	زارع بیدکی صدیقه	۰۰۲۵۹۷	۵۲
ج	زارع بیدوک فاطمه	۰۰۰۰۶۴	۵۱
	زارع ده ابادی جمال	۰۰۱۶۱۸	۸۱
	زارع ده ابادی شعبانعلی	۰۰۰۰۲۷	۵۱
ج	زارع زاده محمدصادق	۰۰۰۱۰۷	۵۱
ج	زارع زاده مهریزی علی اکبر	۰۰۰۰۶۵	۵۱
	زارع شاه ابادی علیرضا	۰۰۰۰۱۷	۵۲
	زارع مهرجردی علی اکبر	۰۰۲۴۰۴	۵۱
	زارع وشکوییه عباس	۰۰۲۲۹۰	۵۱
ج	زارع هرفته قاسمعلی	۰۰۰۱۶۳	۵۱
	زارع هرفته کریم	۰۰۰۰۰۱	۵۱
	زارعیان بغدادابادی ابوالقاسم	۰۰۴۴۰۶	۵۱
ج	زارعیان بغدادابادی علیرضا	۰۰۴۲۶۷	۵۳
	زارعی محموداباد محمود	۰۰۰۰۴۳	۵۳
	زارعی محمودابادی حسین	۰۰۰۰۲۷	۷۶
	زارعی محمودابادی رجبعلی	۰۰۰۰۰۶	۵۱
	زارعی محمودابادی محمدحسین	۰۰۰۰۵۰	۵۱
ج	زارعی محمودابادی محمدرضا	۰۰۰۰۰۶	۵۱
ج	زحمتکش سردوراهی محمدحسین	۰۴۳۶۵۸	۵۱
	زکی زاده قریه علی حسین	۰۰۰۰۲۰	۵۱
	زینلی باغستانی محمدعلی	۰۰۱۹۹۸	۵۴
	زیوری محمدحسین	۰۰۰۷۸۹	۵۱
	سادات زاده سیدجلال	۰۰۰۰۶۲	۵۹
	سادات مهریزی سیدرضا	۰۰۰۰۱۵	۵۴
	سالارابشوری سیدعباس	۰۰۰۰۹۸	۵۱
	سالاری بی بی اغا	۰۰۰۱۳۸	۵۱
ج	سالاری سیدعلی اکبر	۰۰۰۰۲۳	۵۲
	سالاری فاطمه	۰۰۰۰۱۹	۵۳
ج	سامعی ماشااله	۰۰۰۲۱۹	۶۰
	سامعی محمدصادق	۰۰۰۷۵۳	۷۹
	سپهری محمدعلی	۰۰۰۲۷۵	۵۱
	سرخابی جهانگیر	۰۰۰۱۴۳	۵۱
	سرسازیزدی محمدرضا	۰۰۰۷۳۷	۵۱
	سرطاق طاهره	۰۴۷۸۵۹	۵۳
	سرعتی مسعود	۰۰۰۴۶۲	۵۳
	سعادتی جلال	۰۰۰۳۶۷	۵۱
	سفلائیان شهربابکی ماشااله	۰۰۰۰۰۹	۵۳
	سلطانی گردفرامرزی علی	۰۰۰۹۸۴	۷۳
	سلطانی گردفرامرزی محمدحسن	۰۰۰۰۱۹	۵۱
	سلمانی زاده ابرقویی علی محمد	۰۰۷۴۶۸	۷۱
	سلمانی زارچی محمدرضا	۰۰۰۰۵۲	۵۱
	سلیمی منشادی محمدرضا	۰۰۰۰۳۲	۵۱
	سوسنی باقرپناه سوسن	۰۰۰۳۱۲	۵۱
	سیاف اشرف	۰۰۱۱۴۳	۵۹
ج	سیف الهی نصرابادی احمد	۰۰۰۰۴۵	۵۱
	شاکرپروندخت	۰۰۰۶۷۳	۷۱
	شاکراردکانی حسن	۰۰۰۳۲۴	۵۱
	شاکراردکانی حسین	۰۰۰۲۱۲	۵۱
	شاکراردکانی محمد	۰۰۰۰۱۹	۵۱
ج	شاکراردکانی محمود	۰۰۰۴۹۹	۷۳
ج	شاکریان مهدی	۰۰۰۱۷۷	۷۳
	شاه بختی کاظم	۰۰۲۹۶۲	۵۱
	شاهدی زهرا	۰۰۰۳۰۹	۷۶
	شجاعی تفتی رویا	۰۰۰۱۳۳	۷۳
	شریعتی بافقی مسعود	۰۰۰۳۵۹	۷۷
	شستی یزدی فاطمه	۰۰۲۴۱۲	۵۳
	شفیعی هفتادرعلی	۰۰۰۰۲۱	۵۲
	شکوهی بافقی	۰۰۰۰۲۶	۷۳
ج	شمسائی محمد	۰۰۰۲۱۱	۷۳
	شمس رادصدیقه	۰۵۵۶۳۳	۵۱
	شهابی حقیقی نصرت	۰۰۰۶۲۳	۷۶
	شهدوست حسینعلی	۰۰۰۰۰۹	۵۱
	شهرداری فردرقیه	۰۵۵۱۸۰	۵۱
	شیبانی خبری اصغر	۰۰۰۵۶۶	۵۴
	شیخ الاسهمی خویدکی طیبه	۰۰۰۵۲۷	۵۱
	شیخی ده ابادی محمود	۰۰۱۳۶۵	۷۹
	شیرسلیمیان محمد	۰۰۰۴۲۵	۷۱
	صادقی بخی فتانه	۰۰۱۶۰۰	۶۲
	صادقی تفتی طیبه	۰۰۱۶۷۷	۷۱
	صادقی میبدی پروین	۰۰۰۰۲۸	۵۷
ج	صارمی محمدتقی	۰۰۰۷۲۰	۵۱
	صالح زاده ابرقویی ابوالقاسم	۰۰۰۰۹۷	۵۱
	صالحی مهین	۰۰۰۰۸۳	۵۳
	صالحی اسفیچی منصور	۰۰۰۰۰۱	۵۱
	صبحیه معصومه	۰۰۰۱۵۱	۵۱
	صحت عصمت	۰۰۰۵۶۹	۵۴
	صدیقی صغری	۰۰۰۰۴۵	۵۱
	صفاری ابرقوئی محمدعلی	۰۰۰۲۵۲	۵۸
	صفاری ابرقویی حمید	۰۰۰۱۰۰	۵۱
	صمصامی مزرعه اخوندعباس	۰۰۰۰۸۷	۷۳
	صندوق ساززردینی محمدعلی	۰۰۰۸۸۰	۵۱
	صنعتی منصوره	۰۰۰۱۷۹	۸۱
	ضرابی علی	۰۰۰۸۱۹	۵۴
	ضیائی بیده یوسف	۰۰۰۰۰۵	۷۱
ج	ضیای وزیری فاطمه	۰۰۰۰۰۱	۶۲
	ضیغمیان طاهره	۰۰۰۱۵۸	۵۳
	طاقه باف فریده	۰۰۰۶۲۸	۵۲
	طالبی احمدابادی علی	۰۰۰۰۲۹	۵۴
	طالبی بیبنیزی احمد	۰۰۰۰۰۵	۵۱
	طالعی بافقی غلامرضا	۰۰۰۰۱۷	۷۳
	طاهری مرضیه	۰۰۰۲۳۹	۵۱
	طباطبائی بفرونی سیدماشااله	۰۰۲۲۶۰	۵۱
	طباطبائی مزرعه نوسیدمحمود	۰۰۰۰۱۸	۷۱
	طباطبایی اشکذری مرضیه	۰۰۰۰۵۱	۵۴
	عارفپورعلیرضا	۰۰۰۸۵۸	۷۳
	عباسی بافقی اشرف	۰۰۶۳۱۶	۵۱
	عبدالحسین زاده رحیمی مریم	۰۰۱۸۹۱	۸۱
	عبدالرحیم پوررهنزا صدیقه	۰۴۶۵۳۴	۵۴
	عبداللهی بهابادی فاطمه	۰۰۲۱۷۶	۶۱
ج	عبداللهی شیطوری حسین	۰۰۰۰۱۱	۵۱
	عبیری جواهر	۰۰۷۹۱۰	۵۱
	عرب گرمسیر سیدحسین	۰۰۰۰۳۴	۵۱
	عزیزی بندرابادی اشرف	۰۰۰۴۷۹	۶۲
	عزیزی زارج قنبر	۰۰۳۱۱۸	۵۲
	عسکری سرچشمه محمدرضا	۰۰۰۷۸۹	۵۱
ج	عطارباشیان تفتی ناهید	۰۰۶۶۵۰	۵۳
	عطایی یزد صدیقه	۰۰۰۴۵۵	۶۱
	عظیمیان علی	۰۰۲۵۱۳	۵۱
	عظیمی ابرقویی سیدحمیدرضا	۰۰۱۰۶۶	۷۳
	عظیمی دستگردی شهناز	۰۰۰۱۴۲	۵۱
	عظیم پورزهرا	۰۰۰۳۰۶	۵۱
	عظیم زاده تفت جلیل	۰۰۰۰۰۶	۵۱
	عقیلی مهریزی احمد	۰۰۰۰۷۶	۷۳
	علوی نیاسیدعلی	۰۰۰۰۰۴	۷۳
	عمادی جوزم سیدابراهیم	۰۰۰۰۰۸	۵۱
	غالبی کذابی احمدعلی	۰۰۰۰۱۲	۵۹
	غفاریان مالمیری صدیقه	۰۴۵۹۷۴	۶۱
	غفوری ابرقوئی احمد	۰۰۰۰۴۱	۷۶
	غفوری احمدابادی عباس	۰۰۰۰۰۶	۵۲
	غفوری پورفیروزابادی محمدرضا	۰۰۰۰۷۳	۷۲
	غلامی کوهی محمدحسین	۰۰۰۸۸۱	۵۱
	فارسی رفسنجانی مرضیه	۰۰۰۰۳۸	۵۱
	فانیان حسینه	۰۰۱۰۱۴	۶۱
	فتاحی بافقی طاهره	۰۰۰۳۲۲	۵۲
	فتاحی بافقی اصغر	۰۰۶۳۵۵	۵۹
	فتاحی حسن اباد حسن	۰۰۰۰۳۷	۵۱
	فتوحی اردکانی علی	۰۰۰۳۴۶	۵۹
ج	فتوحی بافقی کاظم	۰۰۶۶۸۳	۷۲
	فتوحی بافقی نصرت	۰۰۰۰۴۰	۵۱
	فتوحی چاهوکی ابوالقاسم	۰۰۰۰۰۷	۵۱
	فخرمقدم حبیب الله	۰۰۰۶۲۲	۵۱
	فدائیه بافقی رضا	۰۰۶۵۹۹	۷۲
	فرخی فاطمه	۰۰۶۶۴۷	۵۱
	فرزینی هوشنگ	۰۰۰۹۱۰	۵۱
	فرشادفاطمه	۰۰۰۴۲۰	۵۳
	فرمی باف مرضیه	۰۰۰۳۸۶	۵۱
	فروزنده علی اصغر	۰۰۶۲۵۸	۷۶
	فرهادزاده فرزانه	۰۰۱۴۷۲	۷۹
	فرهمندهدایت الله	۰۰۰۰۰۱	۷۹
	فرهودی عصمت	۰۰۰۱۳۷	۶۲
	فصاحت ثریا	۰۰۰۷۳۳	۵۷
	فصاحت ملکه	۰۰۱۰۸۴	۵۱
	فقیهی ابرندابادی محمدحسین	۰۰۰۰۰۳	۵۱
	فکری رباب	۰۰۰۵۵۸	۵۳
	فلاح زهرا	۰۰۷۶۲۷	۶۲
	فلاح تفتی حسین	۰۰۰۰۸۵	۵۴
ج	فلاح تفتی غلامرضا	۰۰۶۱۸۸	۷۹
	فلاح تفتی فاطمه	۰۰۶۷۳۱	۵۱
	فلاح تفتی محمدحسین	۰۰۰۶۸۴	۵۴
	فلاح تفتی عبدالقفار	۰۰۰۰۲۹	۵۱
	فلاح زاده علی	۰۰۰۱۹۱	۷۳
	فلاح زاده محمدحسین	۰۰۰۱۱۳	۸۱
	فلاح زاده ابرقوئی محمدرضا	۰۰۰۲۲۶	۵۹
	فلاح زاده ابرقویی میرزامحمد	۰۰۰۱۳۴	۷۲
	فلاح مهرجردی محمدعلی	۰۰۲۳۸۸	۵۱
	فلاحتی اعظم	۰۰۰۶۰۰	۵۴
	فلاحزاده معصومه	۰۰۰۲۷۴	۵۱
	فولادوندمعصومه	۰۰۰۰۰۷	۵۱
	قاسمی بهابادی اکبر	۰۰۱۷۲۰	۸۱
	قاسمی بهارانجی کاظم	۰۰۰۷۳۵	۵۱
	قانع عزابادی طاهره	۰۰۰۰۰۸	۵۱
	قانعی اردکانی علی یمان	۰۰۰۴۲۰	۵۱
	قانعی بافقی حسین	۰۰۰۰۰۴	۷۳
	قدیرزاده فرزین	۰۰۰۴۰۳	۷۶
	قربان رضایی مهین	۰۰۰۲۵۳	۷۶
ج	قریشی سیدمهدی	۰۰۰۰۳۷	۷۶
	قریشی یزدی سیدحسین	۰۰۰۴۸۰	۷۳
	قطب الدینی فخراباد ابوطالب	۰۰۰۲۴۹	۵۱
	قلمزن سکینه	۰۴۶۱۱۴	۵۱
	قلیایی احمد	۰۰۰۰۶۲	۷۶
	کابلی زاده شیطوری محمد	۰۰۰۰۰۱	۵۱
	کارگران بافقی علی اصغر	۰۰۰۱۹۱	۵۱
	کارگرحاجی ابادی محمدحسین	۰۰۰۵۹۱	۷۶
	کاظمی پورحسن	۰۰۰۲۷۶	۵۱
ج	کاظمی مهرجردی منصور	۰۰۲۵۴۰	۷۹
	کاظم پورمحمدحسن	۰۰۰۱۲۱	۵۹
	کامیارمنصوره	۰۰۰۹۸۵	۵۱
	کبودسازیزدی شایسته	۰۰۰۱۹۷	۵۱
	کربلائی بافقی علی	۰۰۰۰۰۳	۵۱
	کربلائی صباغ اشرف	۰۵۱۱۴۵	۵۱
	کرمی تفتی مرضیه	۰۰۰۰۹۱	۵۴
	کریمی زارچی خدیجه	۰۵۶۰۰۰	۵۱
	کریمی زارچی علی	۰۰۰۰۹۴	۵۱
	کریمی زارچی علی اکبر	۰۰۰۰۸۳	۷۶
	کریمی زارچی علی یمان	۰۰۰۰۴۸	۷۹
ج	کریمی عقدامحمدرضا	۰۰۰۰۱۱	۵۴
	کریمی میمونه محمدرضا	۰۰۰۰۱۰	۵۱
	کسمائی زاده زهره	۰۴۵۱۵۸	۶۲
	کفائی اردکانی عبدالحسین	۰۰۰۲۱۱	۵۱
	کفاش بنارکوکی غلامرضا	۰۰۰۰۵۴	۷۳
	کلانترزاده رکن ابادی محمدرضا	۰۰۰۰۴۰	۵۹
	کلانتری سرچشمه رمضان	۰۰۳۴۹۵	۵۱
	کمالیان مهریزی حسین	۰۵۱۰۹۵	۷۳
	کمالی اردکانی شعبانعلی	۰۰۰۰۴۳	۵۳
	کمالی پورفهادان محمدحسین	۰۰۰۰۴۹	۵۳
	کمالی صالح ابادی زهرا	۰۰۰۱۵۵	۸۱
	کنجکاومنفردحسن	۰۰۲۵۶۴	۵۹
	کهرونی محمد	۰۹۶۵۸۶	۷۳
	کهنسال محبوبه	۰۰۰۰۶۹	۸۱
ج	گلرسان شایسته	۰۰۰۱۰۱	۵۷
	گلزارطرزجانی فرح	۰۰۲۳۷۱	۵۱
	گلزاره تفتی اشرف	۰۰۰۰۶۱	۵۳
	گلشن نیرمهوش	۰۰۰۰۱۷	۵۱
	ماندگاری میبدی اعظم	۰۰۰۰۱۱	۵۱
	متعبدبنادکوکی خدیجه	۰۰۲۵۴۰	۷۶
	متوسل المهدی رباب	۰۰۰۰۹۴	۵۱
	مجتهدزاده فیروزاباد فاطمه	۰۰۱۱۴۴	۵۱
	مجدابرقوئی قدرت اله	۰۰۰۱۲۹	۷۶
	محبوب سلطان	۰۰۲۳۱۰	۵۱
	محبوبی محمد	۰۰۰۵۰۹	۷۶
	محمدپناه اردکان رضا	۰۰۰۱۰۰	۵۱
	محمدی رکن ابادی طیبه	۰۱۲۴۱۸	۵۲
	محمدی علی اباد علی	۰۰۰۰۰۱	۵۳
	محمدی مقدم علی محمد	۰۰۰۵۰۳	۵۱
	محمودی رضوان	۰۰۰۰۴۳	۵۱
	محمودی کهنی رضا	۰۰۰۰۳۶	۷۱
	مدرسی سیدناصر	۰۰۰۰۳۸	۷۶
	مدرسی مرضیه	۰۰۰۲۵۹	۵۱
	مدرسی سریزدی جمیله	۰۰۰۳۲۲	۷۳
	مدققی ابرندابادی فریبا	۰۰۰۰۲۴	۶۱
	مرادی مزرعه لوحسن	۰۰۰۵۶۶	۵۳
	مرتضوی زاده ارقویی بی بی خدیجه	۰۰۷۸۱۸	۷۶
	مروتی شریف ابادی حسن	۰۰۰۰۰۲	۵۱
	مزیدی شرف ابادی راضیه	۰۰۰۵۴۸	۷۳
	مزیدی شرف ابادی محمدکاظم	۰۰۰۰۲۰	۵۱
	مزیدی شرف ابادی ولی	۰۰۰۰۱۶	۵۳
	مسعودمحمدعلی	۰۰۰۰۰۳	۷۱
ج	مسعودیان طاهره	۰۰۰۶۱۶	۵۱
	مشتاقیان سیدعلی	۰۰۰۸۰۹	۷۶
ج	مصدق قلعه کهنه فهیمه	۰۰۰۳۷۳	۷۶
	مظفری طیبه	۰۰۰۴۳۶	۵۱
	مظفری هنومرورمحمد	۰۰۰۰۲۴	۵۱
	مظلوم محمدرضا	۰۰۰۵۳۴	۷۷
	معاون طاهره	۰۱۰۰۰۴	۵۷
	مفیضی زینت	۰۰۰۴۴۳	۵۲
	مکاری منشادی فریبا	۰۰۰۰۱۰	۵۲
	مکی نیری حسین	۰۰۰۰۲۲	۵۱
ج	مکی نیری صدیقه	۰۴۸۶۱۴	۵۳
	ملک زاده فیروزابادی احمد	۰۰۰۰۸۱	۵۳
ج	ملااحمدی رکن ابادی احمد	۰۰۰۰۱۶	۵۳
	ملانوری شمسی محمدتقی	۰۰۱۰۳۳	۸۱
ج	ملانوری شمسی محمدعلی	۰۰۰۰۰۶	۵۲
	منتظری مینا	۰۲۸۸۴۳	۵۱
	منتظری سانیجی محمدجواد	۰۰۰۵۶۵	۷۹
	منگلی کهنویی عطااله	۰۰۱۶۶۲	۸۱
ج	موبین گاوافشادی صدیقه	۰۵۵۹۸۹	۵۱
	موتاب بفرویی شعبانعلی	۰۰۰۱۶۸	۷۳
	موسوی سیدعبدالصمد	۰۰۰۰۰۲	۵۱
	موسوی زاده نصرابادی صدیقه	۰۰۱۰۹۶	۵۹
ج	موسوی ندوشن سیدرضا	۰۰۱۷۰۱	۵۲
	مولودی ابرقویی سیدعبدالعظیم	۰۰۰۱۸۹	۵۱
	مومنی رق ابادی محمود	۰۰۰۰۰۷	۵۴
	مهدوی محمدحسین	۰۰۰۱۲۱	۵۹
	مهدوی تقی ابادی حسن	۰۴۲۶۴۵	۵۱
	مهرزاده ابرقوئی محمدکاظم	۰۰۰۱۹۸	۵۳
ج	مهریزی محمدرضا	۰۰۱۹۸۸	۷۵
ج	مهیجی نصرابادی زهره	۰۰۳۸۲۶	۵۱
	میراحمدی جنگلی سیدرضا	۰۰۰۶۹۵	۵۱
	میرجلیلی اقارضا	۰۰۰۴۰۴	۵۱
	میرجلیلی رضا	۰۰۱۵۲۵	۵۱
	میرجلیلی سیدعلی یمان	۰۰۰۰۱۸	۵۱
	میرجلیلی سیدمحمد	۰۰۰۰۸۹	۷۵
ج	میرجلیلی سیدمصطفی	۰۰۰۰۱۹	۷۲
	میرجلیلی صدیقه	۰۰۰۶۰۲	۵۱
	میرجلیلی محمدحسین	۰۰۰۵۸۸	۵۱
	میرجلیلی محمدرضا	۰۰۰۹۱۷	۵۱
	میرجلیلی هدایت اله	۰۰۰۹۲۴	۷۳
	میرحسینی احمد	۰۰۰۱۵۸	۵۱
	میرحسینی محمدحسین	۰۰۱۵۸۸	۵۱
	میرحسینی محمدعلی	۰۰۰۰۶۰	۵۱
	میرزائی پورشکراله	۰۰۰۰۳۱	۵۱
	میرزائی پورمیبدی فتح اله	۰۰۳۲۴۹	۵۱
	میرزااسلیمانی شمسی	۰۰۹۶۸۵	۵۱
	میرشمسی علی	۰۰۰۰۳۱	۵۱
	میروکیلی سیدحسین	۰۰۲۱۴۴	۵۲
ج	میروکیلی مهریزی احمد	۰۰۰۰۰۴	۵۱
	ناصرزاده فاطمه	۰۰۸۴۳۸	۷۱
	ناصری بندرابادی حسن	۰۰۰۰۱۲	۷۷
	ناصری فردعلی محمد	۰۰۰۰۱۳	۵۴
	ناطقی شایسته	۰۵۴۳۹۶	۷۶
	ناظرزاده ناصر	۰۰۰۰۳۶	۵۱
	نجارزاده نیری طاهره	۰۰۰۰۲۲	۵۲
	نجفیان اقدس	۰۰۰۰۳۰	۵۱
	نخ کش اشرف	۰۴۳۷۶۶	۵۱
ج	نخعی نژادنعمت اله	۰۰۰۰۰۶	۵۳
	نسیم سبحان محمدرضا	۰۰۰۸۶۱	۷۷
	نشاسته گرمیرزاولی	۰۴۲۲۴۸	۵۱
	نصیرالحسینی بی بی زهرا	۰۵۲۰۰۷	۶۲
	نصیرانی فیروزابادی ملکه	۰۰۲۷۲۳	۶۱
	نصیریانی علی	۰۰۱۷۱۳	۵۱
	نصیری احمدابادی مجتبی	۰۰۰۰۲۵	۵۳
	نصیری فخراباد محمدحسین	۰۰۰۰۰۲	۵۱
	نظریان پورپروانه	۰۰۰۰۲۷	۷۳
	نعیمی بافقی محمود	۰۰۰۰۶۸	۵۱
	نقیبی محمودابادی ابوالقاسم	۰۰۰۰۷۱	۷۷
	نقیبی محمودابادی مجید	۰۰۸۱۲۵	۵۱
	نمرودی یحیی	۰۰۰۵۲۷	۶۱
	نوابپورصفا	۰۰۰۳۹۳	۵۱
	نوروزی رحمت ابادی مهین	۰۰۰۳۶۱	۵۱
ج	نوریان اردکانی اکبر	۰۰۰۱۸۲	۷۶
	نیک خواه عصمت	۰۰۰۱۱۸	۵۱
	نیکنام فرنورسته	۰۰۰۶۷۴	۵۳
	وفائی دره شیری فروغ	۰۰۰۱۵۷	۵۱
	وکیلی قاسم اباد زهرا	۰۴۵۴۹۳	۵۹
	هاتفی اردکانی حسین	۰۰۰۲۳۱	۵۱
	هادی ندوشن پروین	۰۰۰۰۱۱	۵۱
	همایونی مهین	۰۵۱۱۵۸	۷۲
	هویدائی فاطمه	۰۰۰۵۰۹	۷۳
	یزدان پورطاهره	۰۴۷۳۰۱	۵۲
ج	یزدانی ناصر	۰۰۰۰۰۵	۵۴
	یغمائی فاطمه وجیهه	۰۰۰۰۱۰	۵۱
	یوسفی هنومرورحسین	۰۰۰۰۰۸	۵۱

حوزه ستادی

رزرو	نام خانوادگی نام	شناسنامه	کدقبولی
ج	بشیری علی	۰۰۰۰۰۲	۷۱
	بصیری یوسف	۰۰۰۰۲۸	۵۵
	بیگلری داود	۰۰۰۰۱۱	۷۳
ج	چراغی مژگان	۰۰۲۹۰۳	۵۵
ج	حسن نیای رودبنه مسعود	۰۷۵۸۸۱	۷۴
	خزایی عزیزاله	۰۰۰۰۰۳	۸۱
	خطیبی نژادعبدالخالق	۰۰۰۵۰۲	۵۵
	ذاکری ماسوله محمدعلی	۰۰۰۰۶۰	۷۴
ج	رئیس جعفررضا	۰۹۲۷۶۸	۵۵
ج	رنجبرکوهی حسین	۰۰۰۰۲۰	۵۲
	شرکایی اردکانی جواد	۰۰۰۴۴۲	۷۶
	صادقی شجاع الدین محمد	۰۰۰۰۶۲	۸۱
ج	قرشی سیدمحمد	۰۰۰۶۰۰	۷۵
	کریمی رحیم	۰۰۰۰۰۳	۷۱
	کیمیاقلم غلامحسین	۰۰۰۸۵۸	۵۱
	گل نهالی جبار	۰۰۰۲۱۸	۷۵
	معدنی بهروز	۰۰۰۰۳۱	۷۲
	یعقوبی اصغر	۰۰۰۳۷۶	۷۲

چاپ از: ایرانچاپ
مؤسسهٔ اطلاعات
تلفن: ۳۲۸۱